

รายงานการวิเคราะห์ประสิทธิภาพการใช้อาคาร

การวิเคราะห์ประสิทธิภาพการใช้อาคารสถานที่
: สำนักทะเบียนและประมวลผล มหาวิทยาลัยเชียงใหม่



งานสารสนเทศเชิงยุทธศาสตร์ กองแผนงาน สำนักงานมหาวิทยาลัย
มหาวิทยาลัยเชียงใหม่
กันยายน 2555

ชื่อเรื่อง : การวิเคราะห์ประสิทธิภาพการใช้อาคารสถานที่ มหาวิทยาลัยเชียงใหม่
: กรณีศึกษานักทะเบียนและประมวลผล

ผู้ศึกษา : นายกุลดิลก เสียมภักดี

บทคัดย่อ

การวิเคราะห์ประสิทธิภาพการใช้อาคารสถานที่ มหาวิทยาลัยเชียงใหม่ : กรณีศึกษาอาคารเรียนรวมหลังที่ 3 และ 5 สำนักทะเบียนและประมวลผล ครั้งนี้ มีวัตถุประสงค์เพื่อศึกษาสภาพปัจจุบันของอาคารเรียนและที่ทำการทั้งหมด ในสำนักทะเบียนและประมวลผล โดยจำแนกตามประเภทและพื้นที่อาคารแต่ละหลัง ปีการศึกษา 2554 วิเคราะห์อัตราการใช้ห้องเรียน วิเคราะห์อัตราการใช้พื้นที่ห้องเรียน และวิเคราะห์ประสิทธิภาพการใช้ห้องเรียน ของสำนักทะเบียนและประมวลผล ปีการศึกษา 2553 – 2554 ในการวิเคราะห์ครั้งนี้ ใช้ข้อมูลจากตารางการเรียนการสอน ของนักศึกษาทุกระดับ หลักสูตรปกติ ปีการศึกษา 2553-2554 ทำการวิเคราะห์เฉพาะการใช้ห้องเรียน ไม่รวมถึงการประเมินคุณภาพครุภัณฑ์ของห้องเรียน และไม่รวมถึงการใช้ห้องเรียนในกิจกรรมอย่างอื่น ผลการวิเคราะห์พบว่า

สำนักทะเบียนและประมวลผล มีอาคารสำหรับการเรียนการสอนและการปฏิบัติงานอยู่จำนวน 2 อาคาร เป็นอาคารขนาด 4 ชั้น แยกเป็นอาคาร ดังนี้

1.อาคารเรียนรวม 3 (RB3) มีพื้นที่ใช้สอยรวมทั้งหมด 11,602.92 ตารางเมตร ร้อยละ 55.4 เป็นพื้นที่สำหรับการบริการ เช่น ห้องบริการ ห้องน้ำ บันได โถง ทางเดิน ร้อยละ 27.4 เป็นพื้นที่สำหรับการเรียน ร้อยละ 17.2 เป็นพื้นที่อื่นๆ เช่น ห้องเก็บของ ห้องเครื่องจักรกล สำหรับพื้นที่เพื่อการศึกษาส่วนใหญ่ร้อยละ 79.5 เป็นพื้นที่สำหรับการศึกษา ได้แก่ ห้องเรียน ร้อยละ 20.5 เป็นพื้นที่ห้องพักอาจารย์ และ ห้องบริการห้องเรียน

2.อาคารเรียนรวม 5 (RB5) มีพื้นที่ใช้สอยรวมทั้งหมด 11,459.50 ตารางเมตร ร้อยละ 42.3 เป็นพื้นที่สำหรับการบริการ เช่น ห้องบริการ ห้องน้ำ บันได โถง ทางเดิน ร้อยละ 57.0 เป็นพื้นที่สำหรับการเรียน ร้อยละ 0.7 เป็นพื้นที่อื่นๆ เช่น ห้องเก็บของ ห้องเครื่องจักรกล สำหรับพื้นที่เพื่อการศึกษาส่วนใหญ่ร้อยละ 98.7 เป็นพื้นที่สำหรับการศึกษา ได้แก่ ห้องเรียน ร้อยละ 1.3 เป็นพื้นที่ห้องพักอาจารย์

สำนักทะเบียนและประมวลผล มีอัตราการใช้ห้องเรียนอาคารเรียนรวม3(RB3)ในปีการศึกษา 2553 – 2554 เฉลี่ยร้อยละ 64.1 – 76.6 มีอัตราการใช้พื้นที่ห้องเรียนต่อสัปดาห์เฉลี่ยร้อยละ 54.7 - 56.2 และมีประสิทธิภาพการใช้ห้องเรียนในระดับปานกลาง คืออัตราร้อยละเฉลี่ย 36.00 - 42.50 จากผลการวิเคราะห์ทำให้พบว่าขณะนี้ยังมีการใช้พื้นที่สำหรับการศึกษาที่เป็นส่วนของการเรียนการสอนยังไม่เต็ม ประสิทธิภาพส่วนหนึ่งเกิดจากวันหยุดที่แทบจะไม่มีการเรียนสอนทำให้มีการใช้ห้องน้อย และในบางช่วงเวลามีการใช้ค่อนข้างน้อย

และมีอัตราการใช้ห้องเรียนอาคารเรียนรวม5(RB5)ในปีการศึกษา 2553 – 2554 เฉลี่ยร้อยละ 73.2 – 86.5 มีอัตราการใช้พื้นที่ห้องเรียนต่อสัปดาห์เฉลี่ยร้อยละ 50.8 - 64.0 และมีประสิทธิภาพการใช้ห้องเรียนในระดับปานกลาง คืออัตราร้อยละเฉลี่ย 40.9 - 55.3 จากผลการวิเคราะห์ทำให้พบว่าขณะนี้ยังมีการใช้พื้นที่สำหรับการศึกษาที่เป็นส่วนของการเรียนการสอนยังไม่เต็มประสิทธิภาพส่วนหนึ่งเกิดจากวันหยุดที่แทบจะไม่มีการเรียนสอนทำให้มีการใช้ห้องน้อย และในบางช่วงเวลามีการใช้ค่อนข้างน้อย

สารบัญ

	หน้า
บทคัดย่อ	ก
สารบัญ	ค
สารบัญตาราง	ง
บทที่ 1 บทนำ	
หลักการและเหตุผล	1
วัตถุประสงค์ในการวิเคราะห์	2
ขอบเขตการวิเคราะห์	2
คำจำกัดความ	2
ประโยชน์ที่คาดว่าจะได้รับ	3
บทที่ 2 เอกสารที่เกี่ยวข้อง	
การบริหารงานด้านอาคารสถานที่	4
นโยบายการสร้างห้องเรียน	8
เกณฑ์มาตรฐานที่ใช้ในการคำนวณ	11
การจำแนกห้องตามขนาดพื้นที่	13
การตีค่าการใช้ประโยชน์ห้องเรียนที่เหมาะสม	14
บทที่ 3 วิธีดำเนินการศึกษา	
การเก็บรวบรวมข้อมูล	15
บทที่ 4 วิเคราะห์ข้อมูลอาคารเรียนสำนักทะเบียนและประมวลผล	
วิเคราะห์การใช้พื้นที่อาคารเรียนหลังที่ 3 (RB3)	16
วิเคราะห์อัตราการใช้ห้องเรียน ปีการศึกษา 2553-2554	19
วิเคราะห์อัตราการใช้พื้นที่ห้องเรียน ปีการศึกษา 2553-2554	27
วิเคราะห์ประสิทธิภาพการใช้ห้องเรียน ปีการศึกษา 2553-2554	32
วิเคราะห์การใช้พื้นที่อาคารเรียนหลังที่ 5 (RB5)	37
วิเคราะห์อัตราการใช้ห้องเรียน ปีการศึกษา 2553-2554	39
วิเคราะห์อัตราการใช้พื้นที่ห้องเรียน ปีการศึกษา 2553-2554	48
วิเคราะห์ประสิทธิภาพการใช้ห้องเรียน ปีการศึกษา 2553-2554	55
บทที่ 5 สรุปผล อภิปรายผล และข้อเสนอแนะ	
สรุปผล	61
อภิปรายผล	64
ข้อเสนอแนะ	65
บรรณานุกรม	52
ภาคผนวก	53

สารบัญตาราง

	หน้า
ตารางที่ 1 แสดงร้อยละ ลักษณะการใช้พื้นที่อาคารเรียนรวม3สำนักทะเบียนและประมวลผล	17
ตารางที่2 แสดงร้อยละ ลักษณะการใช้พื้นที่เพื่อการศึกษาอาคารเรียนรวม3 สำนักทะเบียนฯ	18
ตารางที่3 แสดงอัตราการใช้ห้องเรียนต่อสัปดาห์ ของอาคารเรียนรวมหลังที่ 3 สำนักทะเบียนและประมวลผล ปีการศึกษา 2553-2554	20
ตารางที่4 แสดงอัตราการใช้ห้องเรียนต่อสัปดาห์ ของอาคารเรียนรวมหลังที่ 3 สำนักทะเบียนและประมวลผล ปีการศึกษา 2554	21
ตารางที่5 แสดงอัตราการใช้ห้องเรียนต่อสัปดาห์ ของอาคารเรียนรวมหลังที่ 3 สำนักทะเบียนและประมวลผล ปีการศึกษา 2553	22
ตารางที่6 ชั่วโมงการใช้ห้องเรียนต่อสัปดาห์ ของอาคารเรียนรวมหลังที่ 3 สำนักทะเบียนและประมวลผล ปีการศึกษา 2554	25
ตารางที่7 ชั่วโมงการใช้ห้องเรียนต่อสัปดาห์ ของอาคารเรียนรวมหลังที่ 3 สำนักทะเบียนและประมวลผล ปีการศึกษา 2553	26
ตารางที่8 แสดงอัตราการใช้ห้องเรียนต่อสัปดาห์ ของอาคารเรียนรวมหลังที่ 3 สำนักทะเบียนและประมวลผล ปีการศึกษา 2553-2554	28
ตารางที่ 9 แสดงอัตราการใช้ห้องเรียนต่อสัปดาห์ ของอาคารเรียนรวมหลังที่ 3 สำนักทะเบียนและประมวลผล ปีการศึกษา 2554	29
ตารางที่ 10 แสดงอัตราการใช้ห้องเรียนต่อสัปดาห์ ของอาคารเรียนรวมหลังที่ 3 สำนักทะเบียนและประมวลผล ปีการศึกษา 2553	31
ตารางที่ 11 ประสิทธิภาพการใช้ห้องเรียนต่อสัปดาห์ ของอาคารเรียนรวมหลังที่ 3 สำนักทะเบียนและประมวลผล ปีการศึกษา 2553 -2554	33
ตารางที่ 12 ประสิทธิภาพการใช้ห้องเรียนต่อสัปดาห์ ของอาคารเรียนรวมหลังที่ 3 สำนักทะเบียนและประมวลผล ปีการศึกษา 2554	34
ตารางที่ 13 ประสิทธิภาพการใช้ห้องเรียนต่อสัปดาห์ ของอาคารเรียนรวมหลังที่ 3 สำนักทะเบียนและประมวลผล ปีการศึกษา 2553	35
ตารางที่ 14 แสดงร้อยละ ลักษณะการใช้พื้นที่อาคารเรียนรวม5สำนักทะเบียนและประมวลผล	37

สารบัญตาราง (ต่อ)

	หน้า
ตารางที่ 15 แสดงร้อยละ ลักษณะการใช้พื้นที่เพื่อการศึกษาอาคารเรียนรวม 5 สำนักทะเบียนฯ	38
ตารางที่ 16 แสดงอัตราการใช้ห้องเรียนต่อสัปดาห์ ของอาคารเรียนรวมหลังที่ 5 สำนักทะเบียนและประมวลผล ปีการศึกษา 2553-2554	40
ตารางที่ 17 แสดงอัตราการใช้ห้องเรียนต่อสัปดาห์ ของอาคารเรียนรวมหลังที่ 5 สำนักทะเบียนและประมวลผล ปีการศึกษา 2554	41
ตารางที่ 18 แสดงอัตราการใช้ห้องเรียนต่อสัปดาห์ ของอาคารเรียนรวมหลังที่ 5 สำนักทะเบียนและประมวลผล ปีการศึกษา 2553	43
ตารางที่ 19 ชั่วโมงการใช้ห้องเรียนต่อสัปดาห์ ของอาคารเรียนรวมหลังที่ 5 สำนักทะเบียนและประมวลผล ปีการศึกษา 2554	46
ตารางที่ 20 ชั่วโมงการใช้ห้องเรียนต่อสัปดาห์ ของอาคารเรียนรวมหลังที่ 5 สำนักทะเบียนและประมวลผล ปีการศึกษา 2553	48
ตารางที่ 21 แสดงอัตราการใช้ห้องเรียนต่อสัปดาห์ ของอาคารเรียนรวมหลังที่ 5 สำนักทะเบียนและประมวลผล ปีการศึกษา 2553-2554	49
ตารางที่ 22 แสดงอัตราการใช้ห้องเรียนต่อสัปดาห์ ของอาคารเรียนรวมหลังที่ 5 สำนักทะเบียนและประมวลผล ปีการศึกษา 2554	51
ตารางที่ 23 แสดงอัตราการใช้ห้องเรียนต่อสัปดาห์ ของอาคารเรียนรวมหลังที่ 5 สำนักทะเบียนและประมวลผล ปีการศึกษา 2553	53
ตารางที่ 24 ประสิทธิภาพการใช้ห้องเรียนต่อสัปดาห์ ของอาคารเรียนรวมหลังที่ 5 สำนักทะเบียนและประมวลผล ปีการศึกษา 2553 -2554	55
ตารางที่ 25 ประสิทธิภาพการใช้ห้องเรียนต่อสัปดาห์ ของอาคารเรียนรวมหลังที่ 5 สำนักทะเบียนและประมวลผล ปีการศึกษา 2554	57
ตารางที่ 26 ประสิทธิภาพการใช้ห้องเรียนต่อสัปดาห์ ของอาคารเรียนรวมหลังที่ 5 สำนักทะเบียนและประมวลผล ปีการศึกษา 2553	59

สารบัญแผนภูมิ

	หน้า
แผนภูมิ 1	แสดงร้อยละ ลักษณะการใช้พื้นที่อาคาร ของอาคารเรียนรวมหลังที่ 3 17
แผนภูมิ 2	แสดงร้อยละ การใช้พื้นที่สำหรับการศึกษา ของอาคารเรียนรวมหลังที่ 3 18
แผนภูมิ 3	แสดงอัตราการใช้ห้องเรียนต่อสัปดาห์ ของอาคารเรียนรวมหลังที่ 3 19
	ปีการศึกษา 2553 -2554
แผนภูมิ 4	แสดงอัตราการพื้นที่ห้องเรียนต่อสัปดาห์ ของอาคารเรียนรวมหลังที่ 3 27
	ปีการศึกษา 2553 -2554
แผนภูมิ 5	แสดงประสิทธิภาพการใช้ห้องเรียน ของอาคารเรียนรวมหลังที่ 3 32
	ปีการศึกษา 2553 -2554
แผนภูมิ 6	แสดงร้อยละ ลักษณะการใช้พื้นที่อาคาร ของอาคารเรียนรวมหลังที่ 5 37
แผนภูมิ 7	แสดงร้อยละ การใช้พื้นที่สำหรับการศึกษา ของอาคารเรียนรวมหลังที่ 5 38
แผนภูมิ 8	แสดงอัตราการใช้ห้องเรียนต่อสัปดาห์ ของอาคารเรียนรวมหลังที่ 5 39
	ปีการศึกษา 2553 -2554
แผนภูมิ 9	แสดงอัตราการพื้นที่ห้องเรียนต่อสัปดาห์ ของอาคารเรียนรวมหลังที่ 5 49
	ปีการศึกษา 2553 -2554
แผนภูมิ 10	แสดงประสิทธิภาพการใช้ห้องเรียน ของอาคารเรียนรวมหลังที่ 5 55
	ปีการศึกษา 2553 -2554

บทที่ 1

บทนำ

1. หลักการและเหตุผล

มหาวิทยาลัยเชียงใหม่ เป็นสถาบันการศึกษาที่ได้ดำเนินงานนานถึง 47 ปี ตลอดระยะเวลาที่ผ่านมา ได้พัฒนาระบบและการให้บริการเพื่อให้เอื้อต่อการบริหารงาน และการปฏิบัติงานได้รวดเร็ว คล่องตัวและมีประสิทธิภาพ ระบบและกลไกการบริหารงานดังกล่าวประกอบด้วย ปัจจัยต่างๆ หลายประการที่ทำให้สถาบันดำเนินการไปได้ เช่น บุคลากร วัสดุ ครุภัณฑ์ การจัดการฯ และสิ่งอื่นเป็นทรัพยากรที่สำคัญอีกประการหนึ่งคือ อาคารสถานที่ เพราะในการปฏิบัติการกิจต่างๆ ทั้งในด้านการเรียนการสอนเพื่อการผลิตบัณฑิตโดยตรง การบริหารงานและการบริการต่างๆ รวมทั้งการปฏิบัติงานต่างๆ ของอาจารย์ เจ้าหน้าที่ และนักศึกษา ล้วนต้องการใช้อาคารสถานที่อันเหมาะสม เพื่อการปฏิบัติงานที่มีประสิทธิภาพทั้งสิ้น

การบริหารงานที่มีประสิทธิภาพนั้น ย่อมต้องพยายามใช้ทรัพยากรที่มีอยู่อย่างคุ้มค่า เหมาะสม และประหยัด จึงมักทำให้เกิดปัญหาในการบริหารงานอันเนื่องมาจากการไม่สามารถกำหนดความเหมาะสมระหว่างความต้องการสถานที่ปฏิบัติงานของหน่วยงานต่างๆ กับการใช้ทรัพยากรอย่างคุ้มค่า เหมาะสม และประหยัด ซึ่งทางแก้ปัญหาดังกล่าวย่อมต้องอาศัยข้อมูลมาใช้ประกอบการตัดสินใจในการบริหารงาน

ปัจจุบันมหาวิทยาลัยมีการผลิตบัณฑิต เพื่อตอบสนองต่อความต้องการของประเทศ มีงบประมาณในการบริหารจัดการที่จำกัด ดังนั้นการใช้ทรัพยากรอย่างมีประสิทธิภาพจึงเป็นเรื่องจำเป็นในการบริหารจัดการสมัยใหม่ ซึ่งจำเป็นอย่างยิ่งที่ต้องมีข้อมูลสารสนเทศประกอบในการบริหารจัดการ ประสิทธิภาพการใช้พื้นที่อาคารเป็นส่วนหนึ่งของข้อมูลสารสนเทศภายในที่มีความสำคัญต่อการบริหารจัดการ ซึ่งแสดงให้เห็นถึงความเพียงพอต่อการใช้พื้นที่ในการปฏิบัติการต่างๆ เนื่องจากมหาวิทยาลัยมีอาคารจำนวนมาก ระบบข้อมูลอาคารของมหาวิทยาลัยยังไม่สมบูรณ์ การวิเคราะห์ประสิทธิภาพการใช้อาคารให้ครบทุกอาคารใช้เวลามาก ดังนั้น ในช่วงต้นนี้ผู้ศึกษาได้ทำการเลือกศึกษาประสิทธิภาพการใช้อาคารเรียนของสำนักทะเบียนและประมวลผล ซึ่งมีอาคารเรียนจำนวนไม่มาก แล้วจึงขยายการศึกษาไปยังคณะอื่นๆ ต่อไป

2. วัตถุประสงค์ในการวิเคราะห์

1. เพื่อศึกษาสภาพปัจจุบันของอาคารเรียนรวมหลังที่3และ5 ของสำนักทะเบียนและประมวลผล โดยจำแนกตามประเภทและพื้นที่อาคารแต่ละหลัง ปีการศึกษา 2554
2. เพื่อวิเคราะห์อัตราการใช้ห้องเรียนของอาคารเรียนรวมสำนักทะเบียนและประมวลผล ปีการศึกษา 2552 – 2554
3. เพื่อวิเคราะห์อัตราการใช้พื้นที่ห้องเรียนของอาคารเรียนรวมสำนักทะเบียนและประมวลผล ปีการศึกษา 2552 - 2554
4. เพื่อวิเคราะห์ประสิทธิภาพการใช้ห้องเรียนของอาคารเรียนรวมสำนักทะเบียนและประมวลผล ปีการศึกษา 2552 - 2554

3. ขอบเขตการวิเคราะห์

1. การศึกษาวิเคราะห์ครั้งนี้ ใช้ข้อมูลจากตารางการเรียนการสอน/ ตารางการใช้ห้องเรียน ของนักศึกษาทุกระดับหลักสูตรปกติ ที่ใช้อาคารเรียนของสำนักทะเบียนและประมวลผล ทั้งภาคการศึกษาที่ 1 และ ภาคการศึกษาที่ 2 ปีการศึกษา 2552-2554
2. ในการวิเคราะห์ครั้งนี้ ทำการวิเคราะห์เฉพาะการใช้ห้องเรียน ซึ่งประกอบด้วยห้องเรียน บรรยาย
3. การศึกษาวิเคราะห์ครั้งนี้ มีเกณฑ์พิจารณาทั้งทางด้านความจุและเวลา ซึ่งมีเกณฑ์ดังนี้
 - 3.1 อัตราการใช้ประโยชน์ตามเวลา (อัตราการใช้ห้องเรียน)
 - 3.2 อัตราการใช้ประโยชน์ตามความจุของห้องเรียน (อัตราการใช้พื้นที่)
 - 3.3 ประสิทธิภาพการใช้ห้องเรียน
4. การศึกษาวิเคราะห์ครั้งนี้ ไม่รวมถึงการประเมินคุณภาพครุภัณฑ์ของห้องเรียน
5. การศึกษาวิเคราะห์ครั้งนี้ ไม่ได้ครอบคลุมไปถึงการใช้ห้องเรียนในกิจกรรมอย่างอื่น เช่น การใช้เป็นสนามสอบเข้ามหาวิทยาลัย การใช้เป็นห้องทำกิจกรรมอื่นๆ ที่ไม่เกี่ยวกับการเรียนการสอน

4. คำจำกัดความ

ห้องเรียน หมายถึง พื้นที่อาคารเรียนรวมของสำนักทะเบียนและประมวลผล ที่ใช้เพื่อการเรียนการสอน ได้แก่ ห้องบรรยาย

อัตราการใช้ห้องเรียน (Room Utilization Rate) หมายถึง จำนวนชั่วโมงที่ใช้ห้องจริงใน 1 สัปดาห์ เมื่อเทียบเป็นร้อยละของจำนวนชั่วโมงที่ ควรใช้ห้องอย่างเต็มที่ภายใน 1 สัปดาห์

จำนวนชั่วโมงที่ใช้ห้องเรียนจริงใน 1 สัปดาห์ หมายถึง จำนวนชั่วโมงที่ใช้ห้องจริงตามตารางสอนที่จัดไว้

จำนวนชั่วโมงที่ใช้ห้องอย่างเต็มที่ใน 1 สัปดาห์ หมายถึง จำนวนชั่วโมงที่ควรเข้าไปใช้ห้องได้อย่างเต็มที่ตามเกณฑ์ใน 1 สัปดาห์ ซึ่งการศึกษาวเคราะห์ครั้งนี้กำหนดว่าควรมีการใช้ห้องอย่างเต็มที่สัปดาห์ละ 30 ชั่วโมง ($8.00-16.00 = 7.30 \text{ ชม} \times 4 \text{ วัน}$ (จันทร์ อังคาร พุธฯ ศุกร์))

อัตราการใช้พื้นที่ (Space Utilization Rate) หมายถึง ความจริงของห้องใน 1 สัปดาห์ (จำนวนนักศึกษาที่ใช้ห้องจริงใน 1 สัปดาห์) เมื่อเทียบเป็นร้อยละของความจุเต็มที่ตามความเป็นจริง (Actual Maximum Capacity) ของห้องใน 1 สัปดาห์ ทั้งนี้ความจุเต็มที่ตามความเป็นจริงของห้องใน 1 สัปดาห์ หมายถึง ความจุเต็มที่ของห้องตามจำนวนชั่วโมงที่ควรใช้อย่างเต็มที่ใน 1 สัปดาห์ และความจุเต็มที่ของห้อง หมายถึง อัตราส่วนระหว่างพื้นที่ของห้องกับพื้นที่ต่อคนตามเกณฑ์มาตรฐาน

ความจริงของห้องใน 1 สัปดาห์ หมายถึง จำนวนนักศึกษาที่ใช้ห้องจริงใน 1 สัปดาห์

ความจุเต็มที่ตามความเป็นจริงของห้องใน 1 สัปดาห์ หมายถึง ความจุเต็มที่ของห้องตามจำนวนชั่วโมงที่ควรใช้อย่างเต็มที่ใน 1 สัปดาห์

ประสิทธิภาพการใช้ห้องเรียน หมายถึง ค่าที่ได้จากการคำนวณผลคูณของอัตราการใช้ห้องเรียนที่เหมาะสมกับอัตราการใช้พื้นที่ที่เหมาะสม (ผลคูณระหว่างอัตราการใช้ห้องเรียน และการใช้พื้นที่ หาดด้วย 100)

5. ประโยชน์ที่คาดว่าจะได้รับ

1. ได้สารสนเทศพื้นฐานประกอบการวางแผนการตัดสินใจด้านอาคารสถานที่
2. เป็นสารสนเทศประกอบการพิจารณาใช้พื้นที่ให้เกิดประโยชน์สูงสุด

บทที่ 2

เอกสารที่เกี่ยวข้อง

ในการวิเคราะห์ครั้งนี้ ผู้ศึกษาได้ศึกษาเอกสารที่เกี่ยวข้องดังนี้

1. การบริหารงานด้านอาคารสถานที่
2. นโยบายการสร้างห้องเรียน

1. การบริหารงานด้านอาคารสถานที่

ความสำคัญของงานอาคารสถานที่

ณรงค์ บุญมี (2522 : 22) ได้สรุปไว้ว่า งานอาคารสถานที่เป็นงานสำคัญงานหนึ่งของผู้บริหารการศึกษา หากต้องการให้จัดการเรียนการสอนได้ผลสูงสุด

วิจิตร วรตบวงกูร (2524 : 89) ได้สรุปไว้ว่าโดยหลักการบริหารการศึกษาแล้ว อาคารสถานที่ถือว่าเป็นปัจจัยสำคัญอย่างหนึ่งในการจัดการศึกษาให้บรรลุเป้าหมายของหลักสูตร

พนัส หันนาคินทร์ (2526 : 22) ได้สรุปว่า อาคารที่สร้างขึ้นมานั้นราคาแพงมาก การให้ค่าคุ้มค่ายกกับการลงทุน การปล่อยให้ส่วนใดส่วนหนึ่งของอาคารไว้โดยไม่ใช้หรือใช้อย่างไม่คุ้มค่าย่อมเป็นการปล่อยให้ทรัพยากรเกิดการสูญเสียไป ผู้บริหารที่มีความรับผิดชอบในเรื่องนี้จะต้องดูแลการใช้อาคารสถานที่ให้มีประสิทธิภาพสูงสุดเท่าที่จะทำได้

กิติมา ปรีดีดิลก (2532 : 197) ได้สรุปว่าการจัดการอาคารสถานที่เป็นการรู้จักใช้อาคารให้เกิดประโยชน์สูงสุดรวมทั้งการควบคุมดูแลรักษา การให้บริการแก่ชุมชนและการรู้จักส่งเสริมทะนุบำรุงอาคารสถานที่ที่มีอยู่ให้คงสภาพดีสนองความต้องการได้อย่างเพียงพอ อาคารสถานที่ของสถานศึกษาเป็นองค์ประกอบที่สำคัญที่จะช่วยให้การเรียนการสอนดำเนินไปอย่างมีประสิทธิภาพการเรียนการสอนจะบรรลุได้ จะต้องจัดอาคารสถานที่ของสถานศึกษาให้อยู่ในสภาพที่ดี ถูกหลักวิชาการ เอื้อต่อกิจกรรมการเรียนการสอนได้มากที่สุดและประหยัด

มหาวิทยาลัยมหาสารคาม (2540 : 171) ได้สรุปไว้ว่าอาคารสถานที่และสิ่งแวดล้อมนับว่าเป็นส่วนประกอบหนึ่งในสถานศึกษา ซึ่งมีส่วนสำคัญยิ่งที่จะช่วยอำนวยความสะดวกในการจัดการศึกษา หรือการเรียนการสอนให้บรรลุวัตถุประสงค์ทางการศึกษาได้ โดยจะต้องให้การดูแลเอาใจใส่อาคารสถานที่และสิ่งแวดล้อมทั่วไป ด้วยการวางแผนให้เป็นระเบียบเหมาะสม เป็นสัดส่วน สะอาดร่มรื่น สวยงาม อันจะส่งผลให้บรรยากาศการเรียนการสอนและการทำงานเป็นไปด้วยความเรียบร้อย ช่วยให้การเสริมสร้าง พัฒนาการทางความคิดจิตใจตลอดจนการปลูกฝังคุณธรรมอันพึงประสงค์ได้

ขอบเขตของการบริหารงานอาคารสถานที่

การกำหนดขอบข่ายของงานอาคารสถานที่นั้นว่ามีความสำคัญ ซึ่งมีผู้เสนอความคิดเกี่ยวกับการบริหารอาคารสถานที่ไว้หลายทัศนะ ตั้งแต่อดีตจนถึงปัจจุบันการบริหารอาคารสถานที่ที่มีขอบเขตดังนี้ (รศ.ดร.ปรีชาพร วงศ์อนุตรโรจน์, 2539)

1. การวางแผนเกี่ยวกับอาคาร ได้แก่ การวางแผนแม่บทของอาคารว่าควรมีอาคารประเภทต่างๆ ในลักษณะใด จำนวนเท่าใด จะออกแบบอาคารอย่างไรจึงจะเกิดประโยชน์สูงสุด
2. การจัดสร้างอาคารสถานที่ เป็นการจัดการและควบคุมการก่อสร้าง การตกแต่งภายในและภายนอกอาคาร ตลอดจนการรื้อถอนดัดแปลงอาคารสถานที่
3. การใช้อาคารสถานที่เป็นการกำหนดเวลา จำนวนของการใช้อาคารสถานที่ต่อการเรียนการสอนซึ่งต้องสัมพันธ์กับฝ่ายการจัดตารางสอน ฝ่ายจัดชั้นเรียนและการจัดอาจารย์เข้าสอน
4. การบำรุงรักษาอาคารสถานที่ เป็นการดูแลซ่อมแซมอาคารที่ชำรุดหรือตกแต่งทาสีเพื่อให้ดูใหม่ และตกแต่งเพิ่มเติมให้เหมาะสมกับการใช้งาน
5. การควบคุมดูแลอาคารสถานที่ เป็นการดูแลการใช้อาคารสถานที่ให้เป็นไปตามจุดมุ่งหมายของการใช้รวมทั้งการให้ปฏิบัติตามกฎระเบียบของสถานศึกษา การประหยัดค่าน้ำประปา ค่าไฟฟ้า และสาธารณูปโภคอื่นๆ
6. การประเมินผลการใช้อาคาร การประเมินผลเพื่อที่จะนำมาใช้เป็นแนวทางในการปรับปรุงและเปลี่ยนแปลงแนวทางการดำเนินงานเพื่อความเหมาะสม

มาลินี สาคริก และ ปรีชา คัมภีรปกรณ (2527 : 616) กล่าวสอดคล้องในทำนองเดียวกันว่างานอาคารสถานที่มีความสำคัญมากเพราะสถานที่ที่เป็นทรัพยากรที่ต้องลงทุนสูง และมีช่วงระยะเวลาใช้งานยาวนานกว่าพัสดุอื่นๆ จึงควรใช้ให้เกิดประโยชน์ให้คุ้มค่ากับการลงทุน ดังนั้น ในการก่อสร้างแต่ละครั้งจะต้องคำนึงถึงประโยชน์ที่จะได้รับเป็นประการสำคัญ

พนัส หันนาภินทร์ (2525 : 22) ให้หลักการที่จะต้องระลึกอยู่เสมอก็คือ อาคารที่สร้างขึ้นมานั้นมีราคาแพงมาก การใช้ต้องให้คุ้มค่ากับการลงทุน การปล่อยให้ส่วนหนึ่งส่วนใดของอาคารไว้โดยไม่ใช้หรือใช้อย่างไม่คุ้มค่า เป็นการปล่อยให้ทรัพยากรเกิดการสูญเสียไป ผู้บริหารที่มีความรับผิดชอบในเรื่องนี้จะต้องดูแลการใช้อาคารสถานที่ให้มีประสิทธิภาพสูงสุดเท่าที่จะทำได้ ในการบริหารอาคารสถานที่ที่จะให้ประโยชน์ คุ้มค่ากับการลงทุนมากน้อยเพียงใดขึ้นอยู่กับผู้บริหารมหาวิทยาลัย มองเห็นความสำคัญของอาคารสถานที่ดังนี้

1. เป็นการเตรียมสถานที่และอาคารไว้สำหรับความคิดทางการศึกษาการออกแบบจึงต้องเหมาะสมและยืดหยุ่นได้
2. เป็นการช่วยให้การดำเนินงานด้านต่างๆ ของมหาวิทยาลัยบรรลุวัตถุประสงค์ได้รวดเร็ว แน่นนอน

3. เป็นการเตรียมพร้อมที่จะรับงบประมาณเพื่อการปรับปรุงและก่อสร้าง
4. เป็นข้อมูลว่าในปัจจุบันมหาวิทยาลัยมีอาคารเรียน อาคารประกอบกี่ห้องมีเนื้อที่จะใช้ในการก่อสร้างเพิ่มเติมอีกจำนวนเท่าใด รวมทั้งจะต้องใช้จ่ายงบประมาณเท่าใด
5. เป็นข้อมูลให้ทราบว่าในแต่ละท้องถิ่นต้องการอาคารสถานที่ในลักษณะที่ไม่จำเป็นต้องเหมือนกันได้
6. เป็นการช่วยให้มหาวิทยาลัยสวยงาม สะอาด มีสภาพแวดล้อมที่ดี
7. เป็นการอำนวยความสะดวกต่อการเรียนการสอน คือ สร้างความเจริญงอกงามทางกาย อารมณ์ สังคม และสติปัญญาของนักศึกษา และประการสำคัญคือ ทำให้นักศึกษาเกิดความรักภักดีต่อสถาบันชาติ ศาสนา และ พระมหากษัตริย์

ในภาวะการณ์ปัจจุบัน การปฏิรูปโรงเรียนและสถานศึกษา เป็นแนวทางหนึ่งในการปฏิรูปการศึกษาที่กระทรวงศึกษาธิการได้กำหนดไว้โดยการปฏิรูปโรงเรียนและสถานศึกษาจะมุ่งเน้นในการพัฒนาสถานศึกษาในทุกๆ ด้าน เช่น

1. ด้านการเรียนและอาคารประกอบ มีเป้าหมายที่จะให้อาคารเรียน ห้องเรียน เพียงพอ กับความต้องการและปริมาณของนักศึกษา ครูภัณฑ์ โต๊ะ ม้านั่ง เพียงพออยู่ในสภาพที่ดี มีห้องปฏิบัติการทางภาษา ห้องวิทยาศาสตร์ ห้องสมุด ห้องคอมพิวเตอร์ ห้องพยาบาลสำหรับนักศึกษาที่เจ็บป่วยรวมถึงโรงฝึกงานที่มีอุปกรณ์เหมาะสม สถานที่รับประทานอาหารกลางวัน สถานที่ประชุม ห้องทำงานของอาจารย์ เจ้าหน้าที่ และห้องส้วม ที่สะอาดเพียงพอกับจำนวนนักศึกษา
2. ด้านสถานที่ในมหาวิทยาลัย มีที่นั่งและบริเวณพักผ่อนของนักศึกษา มีบริเวณให้นักศึกษาได้เล่นกีฬาและมีอุปกรณ์กีฬาอย่างเหมาะสมและเพียงพอ จัดทำป้ายชื่อสถานศึกษาให้เหมาะสมสวยงาม ถนนภายในบริเวณอยู่ในสภาพดีปราศจากฝุ่นละออง มีสถานที่จัดกิจกรรมของนักศึกษา จัดระบบกระจายเสียง และระบบสื่อสารที่เหมาะสม มีน้ำดื่มที่สะอาด มีคุณภาพ น้ำใช้เพียงพอตลอดทั้งปี มีที่ต้อนรับผู้ปกครอง และบริเวณจอดยานพาหนะที่เหมาะสมเพียงพอ
3. ด้านสิ่งแวดล้อมภายในมหาวิทยาลัย ให้มีความร่มรื่นสวยงาม ปราศจากมลภาวะ มีความปลอดภัยโดยจัดให้มีไม้ดอก ไม้ประดับร่มรื่นสวยงาม มีการตกแต่งบริเวณให้น่าอยู่ น่าเรียน สะอาดมีถังกำจัดขยะและสิ่งปฏิกูล มีป้ายชื่อบอกทาง อาคาร สถานที่ รวมทั้งมีการป้องกันอุบัติเหตุอย่างถูกต้องตามหลักการ คู่มือพัฒนาสถานศึกษาด้านอาคารสถานที่

จากการศึกษา การพัฒนางานอาคารสถานที่ในยุคสมัยต่างๆ ความหมายและวัตถุประสงค์ อาจจะเปลี่ยนไปบ้างเพื่อให้เหมาะสมกับยุคสมัย เหมาะสมกับการเปลี่ยนแปลงทางเศรษฐกิจ สังคม และสิ่งแวดล้อม กระทรวงศึกษาธิการ (2540 : 15-16)

ขั้นตอนการดำเนินงานด้านอาคารสถานที่

ในการดำเนินงานเกี่ยวกับอาคารสถานที่ควรที่จะมีขั้นตอนในการดำเนินงานให้เหมาะสม และถูกต้องตามหลักวิชาการ โดยเฉพาะอย่างยิ่งสถานศึกษาที่มีการจัดการศึกษาในหลายลักษณะ การดำเนินงานอาคารสถานที่ที่มีขั้นตอนดังนี้ (รศ.ดร.ปรียาพร วงศ์อนุตรโรจน์, 2539 : 164)

1. การศึกษาข้อมูลพื้นฐานเกี่ยวกับตัวอาคารสถานที่ เป็นการรวบรวมข้อมูลต่างๆ เช่น จำนวนห้องเรียน ขนาดห้องเรียน สถานที่ตั้ง จำนวนวัสดุครุภัณฑ์โดยทั่วไปข้อมูลพื้นฐานนี้จะมีอยู่ 3 ประเภทคือ

1.1 สภาพปัจจุบันของอาคารและทรัพยากรที่เกี่ยวข้อง เช่น จำนวนอาคารที่ตั้งอยู่ ลักษณะของครุภัณฑ์และทิศทาง เป็นต้น

1.2 สถานที่ที่จะมีการเปลี่ยนแปลงในอนาคต เช่น การเพิ่มหรือลดของจำนวนนักศึกษา งบประมาณ หลักสูตร

1.3 ปัญหาและอุปสรรคในการดำเนินงาน เช่น ข้อจำกัดของบุคลากร การดูแลรักษา งบประมาณและการเดินทาง เป็นต้น

2. การวางแผนการใช้อาคารสถานที่ เป็นการวางแผนไว้ล่วงหน้าเกี่ยวกับการใช้อาคาร เนื่องจากสถานศึกษามีบุคลากรฝ่ายต่างๆ หากมิได้วางแผนการใช้ล่วงหน้าจะทำให้เกิดปัญหาเกี่ยวกับความซ้ำซ้อน ขาดแคลนในการใช้อาคารสถานที่ ในการวางแผนการใช้อาคารสถานที่ควรที่จะมีการวางแผนร่วมกันระหว่างบุคลากรฝ่ายต่างๆ กับการมุ่งใช้ประโยชน์จากอาคารสถานที่อย่างเต็มที่

3. การจัดดำเนินการเกี่ยวกับการใช้อาคารโดยการดูแลอาคารให้มีการใช้ที่ถูกต้องไม่สิ้นเปลืองและเกิดประโยชน์กับทุกฝ่ายมีวิธีการดังนี้

3.1 ปลุกฝังให้นักเรียน นักศึกษา มีความรักในสถานศึกษา ช่วยกันบำรุงรักษาและรับผิดชอบอาคารสถานที่ต่างๆ ที่เป็นส่วนรวม

3.2 แบ่งเบาให้ช่วยดูแลอาคารสถานที่ เช่น การพัฒนาสถานศึกษา การจัดเวรทำความสะอาด การช่วยกันดูแลไม่ให้มีการเขียน ทำลายอาคารหรือสร้างความสกปรกให้กับอาคารสถานที่

4. การประเมินผลด้านการใช้อาคารสถานที่ เพื่อจะได้แนวทางในการแก้ไขว่า การดำเนินงานเป็นไปตามแผนหรือไม่ การประเมินการใช้ควรทำเป็นระยะๆ และสม่ำเสมอ

2. นโยบายการสร้างห้องเรียน

ชัยวัฒน์ ปานพลอย (2522 อ้างใน ชาญรักษ์ ศาสตราศรัย, 2548) กล่าวว่า การสร้างห้องเรียนโดยทั่วไปก็หวังที่จะให้เป็นอาคารสถานที่ทำการสอนของคณาจารย์และเป็นที่เรียนของนักศึกษา และคงต้องคิดต่อไปอีกว่า ทำอย่างไรถึงจะให้การใช้ห้องเรียนให้ได้ประโยชน์มากที่สุด (Room Utilization) การกำหนดวิธีการต่างๆ เพื่อให้การใช้ห้องเรียนเกิดประโยชน์มากที่สุดควรจะต้องเป็นนโยบายระดับสูงคือ เป็นนโยบายระดับคณะ มหาวิทยาลัย หรือสำนักงานประมาณ แนะนำปัจจัยที่จะทำการใช้ห้องเรียนเกิดประโยชน์มากที่สุด ซึ่งอาจแบ่งได้อย่างกว้าง 2 อย่างคือ

1. ขนาดห้องเรียน (Station Count)

การสร้างห้องเรียนควรมีขนาด หรือความจุ ที่นั่งห้องเรียนควรจะเป็นเท่าไร? เป็นนโยบายที่ผู้บริหารจะต้องกำหนดให้สอดคล้องกับการเรียนการสอนของแต่ละกระบวนวิชาของสาขาวิชาต่างๆ มิฉะนั้นจะทำให้ที่นั่งเรียนของแต่ละห้องเรียนมีนักศึกษาเข้าครอบครองได้ไม่เต็มที่ภาควิชา คณะหรือมหาวิทยาลัย ควรจะได้ร่วมกันกำหนดนโยบายเป็นแนวทางไว้ให้ชัดเจน และต้องเป็นนโยบายหรือเป็นการวางแผนระยะยาว

โดยทั่วไปการแบ่งตอนการสอนแต่ละวิธีการสอนและความถี่ของการแบ่งตอนการสอนจะมีตัวเลขดังนี้

ขนาดการแบ่งตอน (Max.Section Size)	ความถี่ของการแบ่งตอน การสอนของกระบวนวิชาต่างๆ	ขนาดห้องเรียน (Section Count)
มากกว่า 200	น้อย	มากกว่า 200
100	น้อย	100
60	ค่อนข้างมาก	75
40	มาก	55
30	มากที่สุด	35
20	มาก	20
10	ค่อนข้างมาก	10

อัตราการกำหนดการใช้ห้องเรียนและอัตราการใช้พื้นที่ของนักศึกษา ปัจจัยสำคัญที่จะทำให้การใช้ห้องเรียนให้เกิดประโยชน์มากที่สุด คือ อัตราการใช้ห้อง และอัตราการใช้พื้นที่ อัตราการกำหนดให้ใช้ห้องเรียนแต่ละประเภทขึ้นอยู่กับนโยบายของภาควิชา หรือคณะ ที่เป็นผู้รับผิดชอบห้องเรียนนั้นๆ เป็นผู้กำหนด การกำหนดให้ใช้ห้องเรียนหรือการเปิดใช้ห้องเรียน สำหรับห้องเรียน

โดยทั่วไปไม่ควรมีข้อจำกัดมากนัก และเป็นห้องเรียนที่เปิดใช้ทั่วไปของคณะหรือมหาวิทยาลัยด้วย ข้อจำกัดควรจะมีไว้เพื่อรักษาสภาพของห้องเรียนเช่น กันไว้เพื่อทำความสะอาด ซ่อมแซม ตกแต่ง เป็นต้น อัตราการกำหนดให้ใช้ห้องเรียนควรเฉลี่ยแล้วประมาณ 80% ของเวลาทั้งหมด สำหรับห้องเรียนที่สร้างไว้ใช้เฉพาะภาควิชา เช่น ห้องเรียนที่มีอุปกรณ์การศึกษาจัดไว้โดยเฉพาะสำหรับสอนวิชาหนึ่งๆ โดยตรง จะไม่จัดไว้ในประเภทห้องเรียนหรือห้องสัมมนา ควรจะเรียกเป็นห้องปฏิบัติการหรือห้องอย่างอื่น

นโยบายการเปิดใช้ห้องเรียนดังกล่าวข้างต้นไม่มีใครจะมีปัญหามากนัก เพียงแต่ทำความเข้าใจกับผู้บริหารให้เข้าใจถึงวัตถุประสงค์ของการใช้ห้องเรียนเท่านั้น แต่ปัญหาสำคัญอยู่ที่ว่าเมื่อเปิดใช้ห้องเรียนแล้วจะจัดการให้นักศึกษาได้เข้าครอบครองที่นั่งเรียนได้เต็มที่หรือไม่เท่านั้น เนื่องจากระบบการศึกษาในมหาวิทยาลัยไม่เหมือนกับการศึกษาเป็นชั้นเรียน เช่นระดับประถมหรือมัธยมศึกษา ซึ่งสามารถจัดนักเรียนเข้าครอบครองที่นั่งเรียนได้เกือบ100% ดังนั้นจึงต้องมีการศึกษาวิเคราะห์หวั้จกันว่า ทำอย่างไรจึงจะทำให้อัตราการใช้ห้องเรียนในมหาวิทยาลัยคุ้มค่ากับการลงทุนของรัฐ เคยมีผู้วิเคราะห์การใช้ห้องเรียนของมหาวิทยาลัยบางแห่งแล้วพบว่า ห้องเรียนที่สร้างไว้ใช้ได้ไม่ถึง 50% ของเวลาที่จะใช้ได้ การจัดให้นักศึกษาเข้าครอบครองที่นั่งเรียนได้จำนวนมาก อัตราส่วนการใช้พื้นที่ก็จะเพิ่มขึ้น และถ้ามีน้อยอัตราส่วนการใช้พื้นที่ก็จะน้อยด้วย การที่จะจัดให้นักศึกษามีโอกาสเข้าครอบครองที่นั่งเรียนได้จำนวนมากหรือน้อย ขึ้นอยู่กับปัจจัยใหญ่ๆดังนี้

สถานที่ตั้งอาคาร (Location Building)

โดยทั่วไปห้องเรียนที่กระจายอยู่ตามอาคารของภาควิชาและ/หรือคณะต่างๆ การเปิดใช้ห้องเรียนที่กระจายอยู่ตามภาควิชาหรือคณะนั้น ถึงแม้ว่ามหาวิทยาลัยจะกำหนดนโยบายให้ห้องเรียนเป็นห้องเรียนของส่วนรวมแล้วก็ตาม ถ้าห้องเรียนเหล่านั้นกระจายอยู่ในอาคารเรียนที่ตั้งอยู่ห่างกันมีระยะเดินทางเกิน 10 นาทีขึ้นไป (ชั่วโมงการเรียนการสอนชั่วโมงละ 50 นาที) นักศึกษา也不能เปลี่ยนชั่วโมงเรียนต่อเนื่องกันชั่วโมงต่อชั่วโมงได้ ในกรณีนี้การจัดให้นักศึกษาเข้าครอบครองที่นั่งเรียนก็จะทำได้ในอัตราที่ต่ำไปด้วย ฉะนั้นสถานที่ตั้งของอาคารเรียนของภาควิชาหรือคณะต่างๆในมหาวิทยาลัยควรจะอยู่ใกล้กันใช้ระยะเวลาในการเดินทางไม่เกิน 10 นาที อย่างไรก็ดีถ้าหากได้ทำการวิเคราะห์หลักสูตรการศึกษาของแต่ละสาขาวิชาเอกในมหาวิทยาลัยเชิงใหม่ จะพบว่าเกือบทุกสาขาวิชาเอกจะบังคับให้นักศึกษาระดับชั้นปีที่ 1 และชั้นปีที่ 2 บางส่วนเรียนวิชาบังคับพื้นฐานของสาขาวิชาเอกและวิชาพื้นฐานทั่วไป (General Education) ในกลุ่มของสาขาวิชาวิทยาศาสตร์ มนุษยศาสตร์ และสังคมศาสตร์ นักศึกษาระดับชั้นปีที่ 2 บางส่วน และปีที่ 3-4 จะเรียนวิชาของกลุ่มสาขาวิชาเอกนั้นๆ ดังแสดงในรูป

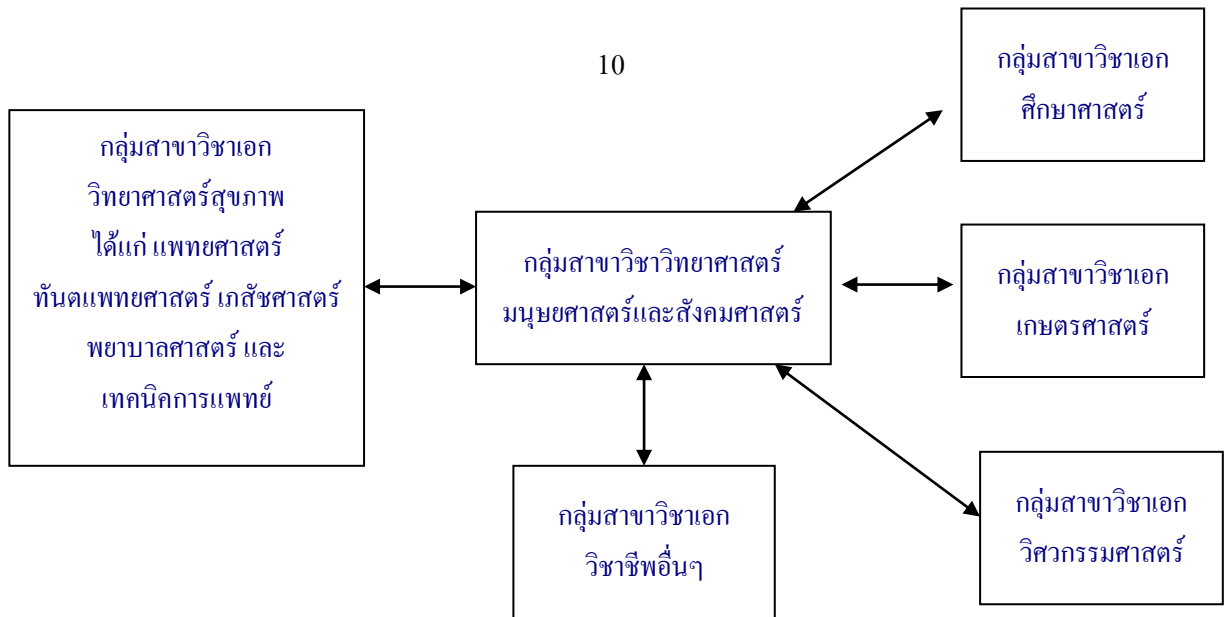

รูป การจัดกลุ่มวิชาเอกของสาขาต่างๆ

ดังนั้นเพื่อให้ห้องเรียนที่สร้างขึ้นมีประโยชน์ใช้สอยสูง (High Utilization Rate) ควรจะจัดสร้างอาคารเรียนของกลุ่มสาขาวิทยาศาสตร์ มนุษยศาสตร์ และสังคมศาสตร์ ไว้ในพื้นที่ใกล้เคียงกัน สำหรับอาคารเรียนของกลุ่มสาขาวิชาชีพกระจายอยู่รอบๆกลุ่มสาขาวิทยาศาสตร์ มนุษยศาสตร์ และสังคมศาสตร์ โดยแต่ละกลุ่มสาขาวิชาเอกในวิชาเอกของวิชาชีพนั้นจะมีวิชาที่เกี่ยวข้องกันอีกด้วย นับว่าโชคดียิ่งของมหาวิทยาลัยเชียงใหม่ที่ผู้บริหารในอดีตได้กำหนดพื้นที่สำหรับสร้างอาคารเรียนไว้เป็นไปตามหลักการดังกล่าวข้างต้น ยกเว้นอาคารเรียนของกลุ่มสาขาวิชาศึกษาศาสตร์ค่อนข้างอยู่ไกลเกินไปกับกลุ่มสาขาวิทยาศาสตร์ มนุษยศาสตร์และสังคมศาสตร์ ทั้งนี้เพราะหลักสูตรการศึกษาของสาขาวิชาเอกศึกษาศาสตร์ จะต้องเรียนกระบวนวิชาในสาขาวิชาเอกวิทยาศาสตร์ มนุษยศาสตร์ และสังคมศาสตร์เป็นส่วนใหญ่จึงทำให้การจัดการเรียนการสอนของกลุ่มสาขาวิชาเอกศึกษาศาสตร์มีอุปสรรคอยู่บ้าง อย่างไรก็ตามถึงแม้อาคารเรียนของสาขาวิชาพื้นฐานของสาขาวิชาเอกต่างๆจะอยู่ในกลุ่มเดียวกันหรือใกล้เคียงก็ตาม ถ้าระบบการสร้างห้องเรียนเป็นของภาควิชาหรือคณะแล้ว การใช้ห้องเรียนก็จะมีอุปสรรคบ้างเนื่องจากความเป็นเจ้าของ ดังนั้นเพื่อให้การใช้ห้องเรียนเกิดประโยชน์มากที่สุดจะต้องกำหนดนโยบายการสร้างห้องเรียนระดับมหาวิทยาลัยไว้ดังนี้

2. การจัดตารางเรียน (Scheduling Decisions)

การจัดตารางสอนเป็นปัจจัยหนึ่ง ที่จะทำให้นักศึกษาได้มีโอกาสเข้าครอบครองที่นั่งเรียนได้จำนวนมากหรือน้อย และจะทำให้อัตราส่วนการเข้าครอบครองที่นั่งเรียนสูงหรือต่ำด้วยการจัดตารางสอนที่ทำให้นักศึกษาได้ลงทะเบียนเรียนกระบวนวิชาต่างๆ กระจายไปเป็นจำนวนชั่วโมงการเรียนการสอนตลอดเวลาของการเปิดใช้ห้องเรียนได้จำนวนเท่าๆกัน แล้วก็อัตราส่วนการ

เข้าครอบครองที่นั่งเรียนจะสูง การจัดการการสอนให้เป็นไปในลักษณะนี้จะทำได้เมื่อการจัด ตารางสอนจะจัดโดยส่วนกลาง (Centralized Scheduling) โดยไม่มีข้อขัดแย้ง (Conflict) ของคณาจารย์ ที่จะเลือกชั่วโมงสอนและนักศึกษาไม่เลือกตัวคณาจารย์ตลอดจนการแบ่งตอนการเรียนการสอนของแต่ละ ละครบวนวิชามากพอกับจำนวนนักศึกษาที่ต้องการลงทะเบียน เป็นต้น

3. เกณฑ์มาตรฐานที่ใช้ในการคำนวณ

1. เกณฑ์มาตรฐานเกี่ยวกับเวลา

โดยปกติมหาวิทยาลัยมีการเรียนการสอน 4 วัน คือวันจันทร์-พฤหัสบดี (วันศุกร์ไม่มีการเรียนการสอน) ในการวิเคราะห์ครั้งนี้กำหนดให้ชั่วโมงที่ควรใช้ห้องเรียนอย่างเต็มที่ใน 1 สัปดาห์ เท่ากับ 30 ชั่วโมง ซึ่งเท่ากับจำนวนชั่วโมงที่สามารถจะใช้ห้องเรียนได้ในเวลาปกติ คือ 8.00-16.00 (8.00-9.30, 9.30-11.00, 11.00-12.30, 13.00-14.30, 14.30-16.00) ฉะนั้นชั่วโมงที่จะใช้ห้องเรียนได้เต็มที่ใน 1 สัปดาห์ คือ 7.30 ชั่วโมง x 4 วัน รวมเป็น 30 ชั่วโมง

2. เกณฑ์มาตรฐานเกี่ยวกับพื้นที่ ใช้เกณฑ์มาตรฐานกลางสำหรับการจัดทำโครงการพัฒนาการศึกษาของสถาบันอุดมศึกษา ในช่วงแผนพัฒนาการศึกษา ระยะที่ 8 (พ.ศ.2540-2544) ซึ่งมีรายละเอียดดังนี้

1) ห้องบรรยายและห้องสัมมนา (ห้องขนาดเล็กที่ใช้ตัว)

- 1.1) ห้องบรรยายขนาดความจุ 300 คน 0.9 ตร.ม. : คน
- 1.2) ห้องบรรยายขนาดความจุ 200 คน 0.9 ตร.ม. : คน
- 1.3) ห้องบรรยายขนาดความจุ 100 คน 1.0 ตร.ม. : คน
- 1.4) ห้องบรรยายขนาดความจุ 50 คน 1.1 ตร.ม. : คน
- 1.5) ห้องบรรยายขนาดความจุ 25 คน 1.5 ตร.ม. : คน
- 1.6) ห้องสัมมนาหรือห้องตัวขนาดความจุ 30 คน 1.8 ตร.ม. : คน

2) ห้องปฏิบัติการทดลอง สำหรับการเรียนการสอนทางด้านวิทยาศาสตร์

- 2.1) ห้องปฏิบัติการทดลองเคมี ฟิสิกส์ (ปีที่ 1,2) ขนาดความจุ 50 คน
3.5 ตร.ม. : คน
- 2.2) ห้องปฏิบัติการทดลองด้านอื่น ๆ (ปีที่ 1,2) ขนาดความจุ 50 คน
3 ตร.ม. : คน
- 2.3) ห้องปฏิบัติการทดลองเคมี ฟิสิกส์ (ทั่วไป) ขนาดความจุ 25 คน
4 ตร.ม. : คน
- 2.4) ห้องปฏิบัติการทดลองด้านอื่น ๆ (ทั่วไป) ขนาดความจุ 25 คน
3.5 ตร.ม. : คน
- 2.5) ห้องปฏิบัติการทดลองทั่วไป ขนาดความจุ 50 คน

5 ตร.ม. : คน (ทางด้านวิทยาศาสตร์) สำหรับปี 3,4 และปริญญาโท

3) ห้องปฏิบัติการทดลองสำหรับการวิจัยทางด้านวิทยาศาสตร์ประยุกต์

3.1) ห้องปฏิบัติการทดลองสำหรับการวิจัยทางด้านวิทยาศาสตร์ประยุกต์

(Applied Science) สำหรับนักวิจัย 2 คน นักศึกษาปริญญาโท 4 คน

10 ตร.ม. : คน (ประยุกต์งานในห้องทดลอง)

3.2) ห้องปฏิบัติการทดลองสำหรับการวิจัยทางด้านวิทยาศาสตร์ประยุกต์

(Applied Science) สำหรับนักวิจัย 1 คน นักศึกษาปริญญาโท 1 คน

10 ตร.ม. : คน (ประยุกต์งานภาคสนาม)

4) ห้องปฏิบัติการทดลองทางด้านสังคมศาสตร์

4.1) ห้องปฏิบัติการทางด้านคหกรรมศาสตร์ ขนาดความจุ 25 คน 5 ตร.ม. : คน

4.2) ห้องปฏิบัติการทดลองสำหรับงานวิจัย ขนาดความจุ 6 คน 5 ตร.ม. : คน
ทางด้านสังคมศาสตร์

5) ห้องปฏิบัติการสำหรับการเรียนการสอน

5.1) ห้องเขียนแบบ ขนาดความจุ 25 คน 5 ตร.ม. : คน

5.2) ห้องปฏิบัติการทางการคำนวณ ขนาดความจุ 50 คน 3 ตร.ม. : คน

5.3) ห้องปฏิบัติการภาษา ขนาดความจุ 25 คน 3.5 ตร.ม. : คน

6) โรงฝึกงาน (Workshop)

6.1) โรงฝึกงานทางด้านเครื่องจักรกล ขนาดความจุ 25 คน 10 ตร.ม. : คน

6.2) ห้องตรวจสอบวัสดุ ขนาดความจุ 25 คน 15 ตร.ม. : คน

6.3) โรงฝึกงานช่างไม้ ขนาดความจุ 25 คน 7.5 ตร.ม. : คน

6.4) โรงฝึกงานเครื่องเหล็ก ขนาดความจุ 25 คน 7.5 ตร.ม. : คน

6.5) โรงฝึกงานเกี่ยวกับ Hydraulic ขนาดความจุ 25 คน 10 ตร.ม. : คน

6.6) โรงฝึกงานทางด้านเครื่องไฟฟ้า ขนาดความจุ 25 คน 7.5 ตร.ม. : คน

6.7) โรงฝึกงานให้มีพื้นที่เก็บเครื่องมือสำหรับการปฏิบัติงานทุกชนิด 15% ของ
พื้นที่ทั้งหมด

7) หอพักนักศึกษา

7.1) ระดับปริญญาตรี ขนาดความจุ 4 คน = ห้อง 7 ตร.ม. : คน

7.2) ระดับบัณฑิตศึกษา ขนาดความจุ 2 คน = ห้อง 9 ตร.ม. : คน

7.3) ห้องน้ำเฉลี่ย 1 ตร.ม. : คน

7.4) ห้องพักผ่อน (คิด 20% ของนักศึกษา) 2 ตร.ม. : คน

7.5) ห้องซักเสื้อผ้า ให้คิดพื้นที่ตามความจำเป็น โดยใช้พื้นที่ขนาด 10 ตร.ม. : คน

- 8) ห้องอาหาร 1.5 ตร.ม. : คน
- 9) ห้องสำหรับงานบริหาร
- 9.1) ห้องคนบดี 18 ตร.ม. : คน
- 9.2) ห้องผู้บริหารหรืออาจารย์ชั้นอาวุโส 12 ตร.ม. : คน
- 9.3) ห้องผู้บริหารหรืออาจารย์ระดับธรรมดา 9 ตร.ม. : คน
- 9.4) ห้องปฏิบัติงานทางธุรการ 4 ตร.ม. : คน
- 10) ระเบียบทางสัญจรไม่เกิน 25% ของพื้นที่ทั้งหมด

3. การจำแนกห้องตามขนาดของพื้นที่

จากเกณฑ์มาตรฐาน สกอ. นั้น ในการศึกษาวิเคราะห์ครั้งนี้ จะจำแนกห้องบรรยายออกเป็น 5 ขนาด โดยมีพื้นที่ห้องดังนี้

เกณฑ์มาตรฐาน สกอ.

- 1) ห้องขนาดความจุ 300 คน 0.9 ตร.ม. : คน = ขนาดห้อง 270 ตร.ม.
- 2) ห้องขนาดความจุ 200 คน 0.9 ตร.ม. : คน = ขนาดห้อง 180 ตร.ม.
- 3) ห้องขนาดความจุ 100 คน 1.0 ตร.ม. : คน = ขนาดห้อง 100 ตร.ม.
- 4) ห้องขนาดความจุ 50 คน 1.1 ตร.ม. : คน = ขนาดห้อง 55 ตร.ม.
- 5) ห้องขนาดความจุ 25 คน 1.5 ตร.ม. : คน = ขนาดห้อง 37.5 ตร.ม.

จากเกณฑ์จำแนกห้องบรรยายออกเป็น 5 ขนาด ดังนี้

1. ขนาดห้องน้อยกว่า 60 ตร.ม.
2. ขนาดห้อง 60-120 ตร.ม.
3. ขนาดห้อง 121-180 ตร.ม.
4. ขนาดห้อง 180-240 ตร.ม.
5. ขนาดห้อง มากกว่า 240 ตร.ม.

4. การตีค่าการใช้ประโยชน์ห้องเรียนที่เหมาะสม

ในการศึกษาวิเคราะห์การใช้ประโยชน์ห้องเรียนของมหาวิทยาลัยเชียงใหม่ ครั้งนี้ กำหนดเกณฑ์สำหรับการตีค่าหรือการพิจารณาการใช้ประโยชน์ของห้องเรียนที่เหมาะสม ดังนี้

ลักษณะการใช้ห้อง	เกณฑ์จำนวนชั่วโมง ที่ ควรใช้ห้องเรียนได้อย่าง เต็มที่ (ชม.สัปดาห์)	เกณฑ์อัตราการใช้ห้อง ที่เหมาะสม (%)	เกณฑ์อัตราการใช้ พื้นที่ที่เหมาะสม (%)
ห้องบรรยาย	28	80	80
ห้องปฏิบัติการ	28	75	75

บทที่ 3

วิธีดำเนินการศึกษา

1. การเก็บรวบรวมข้อมูล

เก็บรวบรวมข้อมูล จากตารางสอน/ ตารางการใช้ห้องเรียนของนักศึกษาระดับปริญญาตรี และบัณฑิตศึกษาทั้งภาคการศึกษาที่ 1 และ 2 ปีการศึกษา 2554 จากฝ่ายอาคารสถานที่ของคณะ

2. วิเคราะห์ข้อมูล

วิเคราะห์ข้อมูลตามวัตถุประสงค์ดังนี้

1. วิเคราะห์สภาพปัจจุบันของอาคารเรียนและที่ทำการทั้งหมด ของสำนักทะเบียนและประมวลผล โดยทำการวิเคราะห์ลักษณะการใช้พื้นที่อาคาร วิเคราะห์พื้นที่เพื่อการศึกษา

2. วิเคราะห์อัตราการใช้ห้องเรียน ของอาคารเรียนรวม 3 และ 5 ปีการศึกษา 2553-2554 โดยทำการวิเคราะห์ จำนวนชั่วโมงที่ใช้ห้องเรียนจริงใน 1 สัปดาห์ และวิเคราะห์อัตราการใช้ห้องเรียนต่อ 1 สัปดาห์

ในวิเคราะห์อัตราการใช้ห้องเรียน ตามสูตรดังนี้

$$\text{อัตราการใช้ห้องเรียน} = \frac{\text{จำนวนชั่วโมงที่ใช้ห้องจริงใน 1 สัปดาห์} \times 100}{\text{จำนวนชั่วโมงที่ใช้ห้องอย่างเต็มที่ใน 1 สัปดาห์ (30 ชั่วโมง)}}$$

3. วิเคราะห์อัตราการใช้พื้นที่ ตามสูตรดังนี้

$$\text{อัตราการใช้พื้นที่} = \frac{\text{ความจริงของห้องใน 1 สัปดาห์} \times 100}{\text{ความจุเต็มที่ของห้องตามเป็นจริงของห้องใน 1 สัปดาห์}}$$

หรือ

$$\text{อัตราการใช้พื้นที่} = \frac{\text{จำนวนนักศึกษาที่ใช้ห้องจริงใน 1 สัปดาห์} \times 100}{\text{จำนวนชั่วโมงที่ใช้ห้องจริงใน 1 สัปดาห์} \times 100 / \text{ความจุคนตามเกณฑ์ของมหาวิทยาลัย}}$$

4. วิเคราะห์ประสิทธิภาพการใช้ห้องเรียน ตามสูตรดังนี้

$$\text{ประสิทธิภาพการใช้ห้องเรียน} = \frac{\text{อัตราการใช้ห้องเรียน} \times \text{อัตราการใช้พื้นที่}}{100}$$

บทที่ 4

วิเคราะห์ข้อมูล

ในการวิเคราะห์ประสิทธิภาพการใช้อาคารสถานที่ มหาวิทยาลัยเชียงใหม่ : กรณีศึกษา อาคารเรียนรวม3 และ 5 สำนักทะเบียนและประมวลผล ผู้ศึกษาแบ่งผลการศึกษออกเป็น 8 ตอน ดังนี้

ตอนที่ 1 วิเคราะห์การใช้พื้นที่ ของอาคารเรียนรวม3 สำนักทะเบียนและประมวลผล

ตอนที่ 2 วิเคราะห์อัตราการใช้ห้องเรียน ของอาคารเรียนรวม3 สำนักทะเบียนและประมวลผล ปีการศึกษา 2553-2554

ตอนที่ 3 วิเคราะห์อัตราการใช้พื้นที่ห้องเรียน ของอาคารเรียนรวม3 สำนักทะเบียนและประมวลผล ปีการศึกษา 2553-2554

ตอนที่ 4 วิเคราะห์ประสิทธิภาพการใช้ห้องเรียน ของอาคารเรียนรวม3 สำนักทะเบียนและประมวลผลปีการศึกษา 2553 -2554

ตอนที่ 5 วิเคราะห์การใช้พื้นที่ ของอาคารเรียนรวม5 สำนักทะเบียนและประมวลผล

ตอนที่ 6 วิเคราะห์อัตราการใช้ห้องเรียน ของอาคารเรียนรวม5 สำนักทะเบียนและประมวลผล ปีการศึกษา 2553-2554

ตอนที่ 7 วิเคราะห์อัตราการใช้พื้นที่ห้องเรียน ของอาคารเรียนรวม5 สำนักทะเบียนและประมวลผล ปีการศึกษา 2553-2554

ตอนที่ 8 วิเคราะห์ประสิทธิภาพการใช้ห้องเรียน ของอาคารเรียนรวม5 สำนักทะเบียนและประมวลผลปีการศึกษา 2553 -2554

ตอนที่ 1 วิเคราะห์การใช้พื้นที่อาคารเรียนรวม 3 (RB3) สำนักทะเบียนและประมวลผล

1) ลักษณะการใช้พื้นที่อาคารเรียนรวม 3 (RB3)

อาคารเรียนรวม3 (RB3) เป็นอาคารขนาด 4 ชั้น จำแนกตามลักษณะการใช้งานได้ดังนี้

- ร้อยละ 55.4 เป็นพื้นที่สำหรับการบริการ เช่น ห้องบริการ ห้องน้ำ บันได โถง ทางเดิน
- ร้อยละ 27.4 เป็นพื้นที่สำหรับการเรียน
- ร้อยละ 17.2 เป็นพื้นที่อื่นๆ เช่น ห้องเก็บของ ห้องเครื่องจักรกล

ตารางที่ 1 แสดงร้อยละ ลักษณะการใช้พื้นที่อาคารเรียนรวม 3 (RB 3) ของสำนักทะเบียน
และประมวลผล

ลักษณะการใช้พื้นที่เพื่อการศึกษา	ขนาดพื้นที่ (ตร.ม.)	ร้อยละ
พื้นที่สำหรับการศึกษา เช่น ห้องเรียน	3,176.12	27.4
พื้นที่บริการ เช่น ห้องบริการ ห้องน้ำ โถงบันได ทางเดิน	6,429.10	55.4
พื้นที่อื่นๆ เช่น ห้องเก็บของ ห้องเครื่องจักรกล ฯลฯ	1,997.70	17.2
รวม	11,602.92	100.0

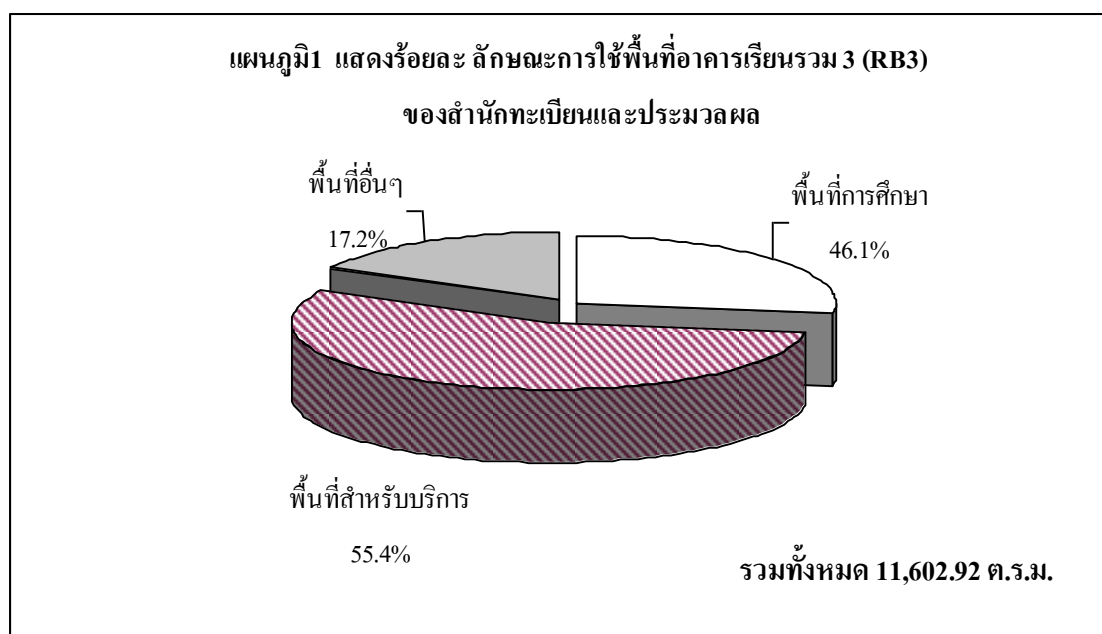

2) พื้นที่เพื่อการศึกษา

จากจำนวนพื้นที่เพื่อการศึกษาทั้งหมด 1,949.43 ตร.ม. ส่วนใหญ่ร้อยละ 79.5 เป็นพื้นที่สำหรับการศึกษา ได้แก่ห้องเรียน ร้อยละ 20.5 เป็นพื้นที่ห้องพักอาจารย์ และ ห้องบริการห้องเรียน

ตารางที่ 2 แสดงร้อยละ ลักษณะการใช้พื้นที่เพื่อการศึกษา ของอาคารเรียนรวม3 (RB3)

สำนักทะเบียนและประมวลผล

ลักษณะการใช้พื้นที่	ขนาดพื้นที่ (ตร.ม.)	ร้อยละ
ห้องเรียน	1,549.56	79.5
ห้องบริการห้องเรียน ห้องพักอาจารย์	399.87	20.5
รวมทั้งหมด	1,949.43	100.0

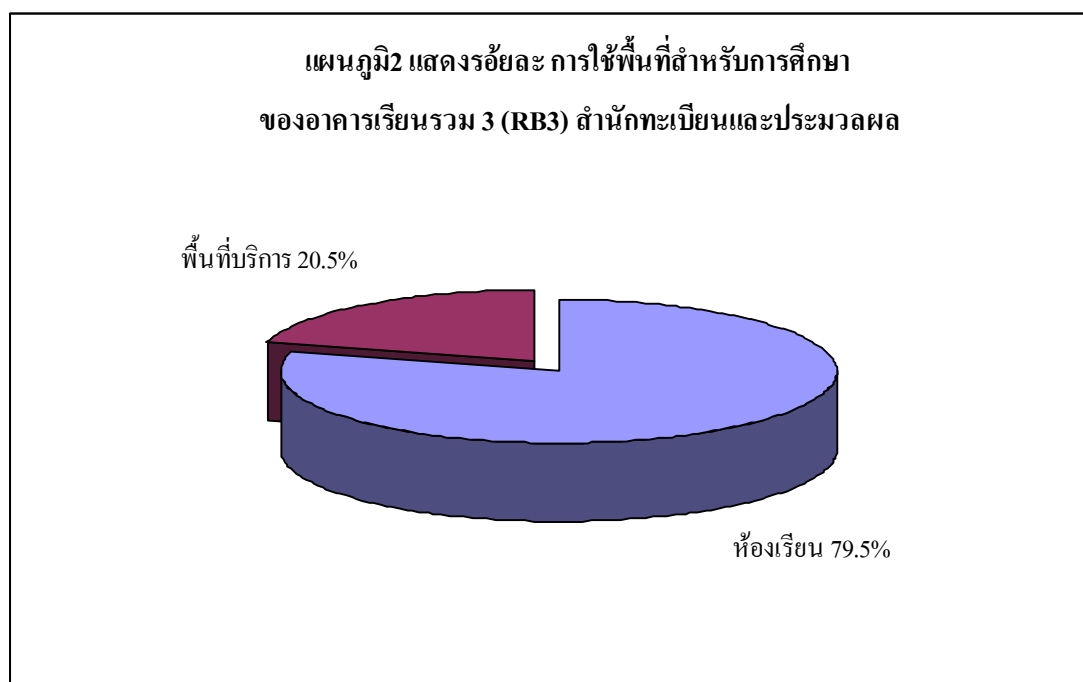

**ตอนที่ 2 วิเคราะห์อัตราการใช้ห้องเรียนอาคารเรียนรวม 3 (RB3) ของสำนักทะเบียนและ
ประมวลผล ปีการศึกษา 2553 - 2554**

1) อัตราการใช้ห้องเรียน

จากข้อกำหนดในการศึกษา ที่กำหนดให้อัตราเต็มในการใช้ห้องเรียน เท่ากับ 30 ชั่วโมงต่อสัปดาห์ จากจำนวนห้องเรียนต่างๆ ของคณะ มีอัตราการใช้ห้องเรียนเฉลี่ยในปีการศึกษา 2553 – 2554 ร้อยละ 64.1-76.6 (ตารางที่ 3) จำแนกตามรายปีการศึกษาได้ดังนี้

ปีการศึกษา 2554 มีอัตราการใช้ห้องเรียนเฉลี่ยในภาคการศึกษาที่ 1 ร้อยละ 74.2 หรือเฉลี่ยประมาณ 22.3 ชั่วโมงต่อสัปดาห์ ภาคเรียนที่ 2 ร้อยละ 64.1 หรือเฉลี่ยประมาณ 19.2 ชั่วโมงต่อสัปดาห์ (ตารางที่ 4)

ปีการศึกษา 2553 มีอัตราการใช้ห้องเรียนเฉลี่ยในภาคการศึกษาที่ 1 ร้อยละ 76.6 หรือเฉลี่ยประมาณ 23.0 ชั่วโมงต่อสัปดาห์ ภาคเรียนที่ 2 ร้อยละ 69.2 หรือเฉลี่ยประมาณ 20.8 ชั่วโมงต่อสัปดาห์ (ตารางที่ 5)

แผนภูมิ 3 แสดงอัตราการใช้ห้องเรียนต่อสัปดาห์อาคารเรียนรวม 3 ปีการศึกษา 2553 - 2554

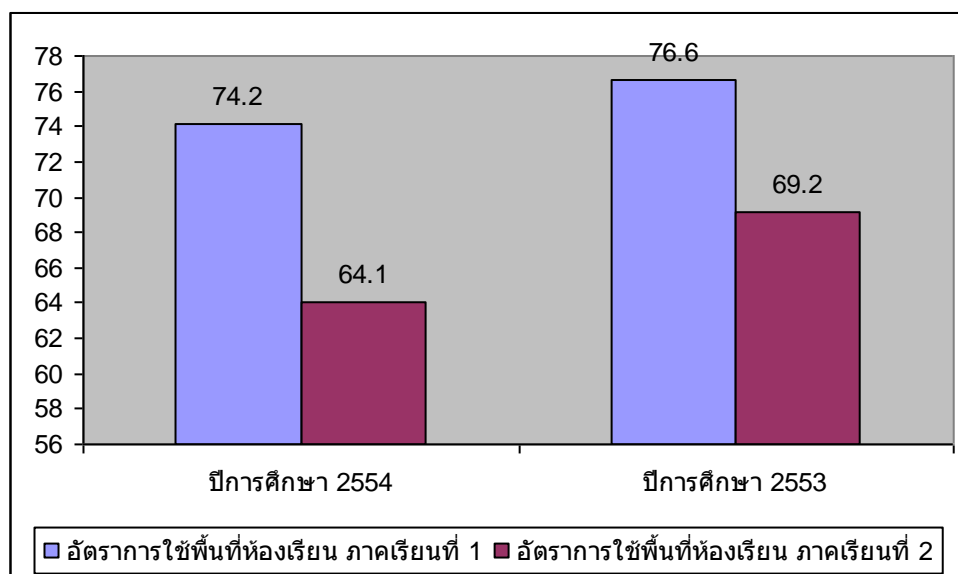

ตารางที่ 3 แสดงอัตราการใช้ห้องเรียนต่อสัปดาห์ ของอาคารเรียนรวม 3 สำนักทะเบียนและประมวลผล
ปีการศึกษา 2553-2554

ชื่อห้องเรียน	ปีการศึกษา 2554		ปีการศึกษา 2553	
	เทอม 1	เทอม 2	เทอม 1	เทอม 2
อาคารเรียนรวม 3 (RB3)	-	-	-	-
RB3201	80.0	70.0	76.7	80.0
RB3202	100.0	80.0	100.0	80.0
RB3203	90.0	80.0	90.0	80.0
RB3205	80.0	80.0	90.0	70.0
RB3206	80.0	60.0	80.0	70.0
RB3207	80.0	80.0	70.0	50.0
RB3208	80.0	50.0	90.0	60.0
RB3209	60.0	60.0	80.0	80.0
RB3210	100.0	70.0	90.0	50.0
RB3211	100.0	80.0	80.0	70.0
RB3301	80.0	66.7	50.0	50.0
RB3302	70.0	80.0	75.0	80.0
RB3304	70.0	80.0	60.0	80.0
RB3305	80.0	70.0	70.0	60.0
RB3309	80.0	70.0	80.0	70.0
RB3310	80.0	60.0	50.0	90.0
RB3401	50.0	20.0	80.0	80.0
RB3402	80.0	60.0	90.0	60.0
RB3403	80.0	70.0	80.0	70.0
RB3405	50.0	60.0	80.0	60.0
RB3406	60.0	40.0	90.0	50.0
RB3407	60.0	70.0	80.0	80.0
RB3408	70.0	30.0	70.0	60.0
RB3409	50.0	50.0	70.0	60.0

ชื่อห้องเรียน	ปีการศึกษา 2554		ปีการศึกษา 2553	
	เทอม 1	เทอม 2	เทอม 1	เทอม 2
RB3410	70.0	60.0	70.0	80.0
RB3411	50.0	70.0	50.0	80.0
เฉลี่ย	74.2	64.1	76.6	69.2

ตารางที่ 4 แสดงอัตราการใช้ห้องเรียนต่อสัปดาห์ ของอาคารเรียนรวม 3 สำนักทะเบียน
และประมวลผล ปีการศึกษา 2554

อาคาร / ห้องเรียน	อัตราการใช้ห้องเรียน ภาคเรียนที่ 1/2554		อัตราการใช้ห้องเรียน ภาคเรียนที่ 2/2554	
	จำนวน ชั่วโมง/สัปดาห์	อัตราการใช้ ห้องเรียน	จำนวน ชั่วโมง/สัปดาห์	อัตราการใช้ ห้องเรียน
อาคารเรียนรวม 3 (RB3)				
RB3201	24	80.0	21	70.0
RB3202	30	100.0	24	80.0
RB3203	27	90.0	24	80.0
RB3205	24	80.0	24	80.0
RB3206	24	80.0	18	60.0
RB3207	24	80.0	24	80.0
RB3208	24	80.0	15	50.0
RB3209	18	60.0	18	60.0
RB3210	30	100.0	21	70.0
RB3211	30	100.0	24	80.0
RB3301	24	80.0	20	66.7
RB3302	21	70.0	24	80.0
RB3304	21	70.0	24	80.0
RB3305	24	80.0	21	70.0
RB3309	24	80.0	21	70.0
RB3310	24	80.0	18	60.0
RB3401	15	50.0	6	20.0
RB3402	24	80.0	18	60.0

อาคาร / ห้องเรียน	อัตราการใช้ห้องเรียน ภาคเรียนที่ 1/2554		อัตราการใช้ห้องเรียน ภาคเรียนที่ 2/2554	
	จำนวน ชั่วโมง/สัปดาห์	อัตราการใช้ ห้องเรียน	จำนวน ชั่วโมง/สัปดาห์	อัตราการใช้ ห้องเรียน
RB3403	24	80.0	21	70.0
RB3405	15	50.0	18	60.0
RB3406	18	60.0	12	40.0
RB3407	18	60.0	21	70.0
RB3408	21	70.0	9	30.0
RB3409	15	50.0	15	50.0
RB3410	21	70.0	18	60.0
RB3411	15	50.0	21	70.0
เฉลี่ย	22.3	74.2	19.2	64.1

ใช้เกณฑ์ 3 ชั่วโมงต่อสัปดาห์ เนื่องจากมีการเรียนทุกวัน เวลา 8.00 – 16.00 น.

ตารางที่ 5 แสดงอัตราการใช้ห้องเรียนต่อสัปดาห์ ของสำนักทะเบียนและประมวลผล
ปีการศึกษา 2553

อาคาร / ห้องเรียน	อัตราการใช้ห้องเรียน ภาคเรียนที่ 1/2553		อัตราการใช้ห้องเรียน ภาคเรียนที่ 2/2553	
	จำนวน ชั่วโมง/สัปดาห์	อัตราการใช้ ห้องเรียน	จำนวน ชั่วโมง/สัปดาห์	อัตราการใช้ ห้องเรียน
อาคารเรียนรวม 3 (RB3)				
RB3201	23	76.7	24	80.0
RB3202	30	100.0	24	80.0
RB3203	27	90.0	24	80.0
RB3205	27	90.0	21	70.0
RB3206	24	80.0	21	70.0
RB3207	21	70.0	15	50.0
RB3208	27	90.0	18	60.0
RB3209	24	80.0	24	80.0
RB3210	27	90.0	15	50.0

อาคาร / ห้องเรียน	อัตราการใช้ห้องเรียน ภาคเรียนที่ 1/2553		อัตราการใช้ห้องเรียน ภาคเรียนที่ 2/2553	
	จำนวน ชั่วโมง/สัปดาห์	อัตราการใช้ ห้องเรียน	จำนวน ชั่วโมง/สัปดาห์	อัตราการใช้ ห้องเรียน
RB3211	24	80.0	21	70.0
RB3301	15	50.0	15	50.0
RB3302	22.5	75.0	24	80.0
RB3304	18	60.0	24	80.0
RB3305	21	70.0	18	60.0
RB3309	24	80.0	21	70.0
RB3310	15	50.0	27	90.0
RB3401	24	80.0	24	80.0
RB3402	27	90.0	18	60.0
RB3403	24	80.0	21	70.0
RB3405	24	80.0	18	60.0
RB3406	27	90.0	15	50.0
RB3407	24	80.0	24	80.0
RB3408	21	70.0	18	60.0
RB3409	21	70.0	18	60.0
RB3410	21	70.0	24	80.0
RB3411	15	50.0	24	80.0
เฉลี่ย	23.0	76.6	20.8	69.2

ใช้เกณฑ์ 3 ชั่วโมงต่อสัปดาห์ เนื่องจากมีการเรียนทุกวัน เวลา 8.00 – 16.00 น.

2) ชั่วโมงการใช้ห้องเรียน

ในการศึกษาจำนวนชั่วโมงการใช้ห้องเรียนของอาคารเรียนรวม 3 (RB3) สำนักทะเบียนและประมวลผลพบว่า ในแต่ละภาคการศึกษามีการใช้ห้องเรียนในจำนวนที่เท่ากัน ในการวิเคราะห์ได้กำหนดเกณฑ์ในการวิเคราะห์ดังนี้

■ เกณฑ์การใช้ห้องเรียนโดยรวม ในแต่ละภาคเรียนมีการใช้ห้องเรียนทั้งหมด 26 ห้อง เวลาในการใช้ห้องเรียนโดยรวมต่อสัปดาห์ในเวลาปกติ เท่ากับ 780 ชั่วโมง (26 ห้อง * ห้องละ 30 ชั่วโมง) แต่ถ้าพิจารณาตามเกณฑ์จำนวนชั่วโมงที่ควรใช้ห้องเรียนได้อย่างเต็มที่ คือ ร้อยละ 80 แล้ว จำนวนชั่วโมงที่ถือว่ามีการใช้ห้องเรียนอย่างเต็มที่เท่ากับ 624 ชั่วโมง/สัปดาห์ จากจำนวนชั่วโมงการใช้โดยรวมจึงกำหนดให้การใช้ห้องเรียน 1-208 ชั่วโมง เท่ากับใช้น้อย , 209-416 ชั่วโมง เท่ากับใช้ปานกลาง และตั้งแต่ 417 ชั่วโมงขึ้นไป เท่ากับใช้มาก

■ เกณฑ์การใช้ห้องเรียนในแต่ละวัน ในแต่ละวันจะมีการใช้ห้องเรียนทั้งหมด 26 ห้อง เวลาในการใช้ห้องเรียนในแต่ละวันในเวลาปกติ เท่ากับวันละ 7.30 ชั่วโมง (8.00-9.30, 9.30-11.00, 11.00-12.30, 13.00-14.30 และ 14.30-16.00) ดังนั้นเวลาในการใช้ห้องเรียนในแต่ละวันจะ เท่ากับ 195 ชั่วโมง (26 ห้อง * 7.30 ชั่วโมง) แต่ถ้าพิจารณาตามเกณฑ์จำนวนชั่วโมงที่ควรใช้ห้องเรียนได้อย่างเต็มที่ คือ ร้อยละ 80 แล้ว จำนวนชั่วโมงที่ถือว่ามีการใช้ห้องเรียนอย่างเต็มที่เท่ากับ 156 ชั่วโมง/วัน จากจำนวนชั่วโมงการใช้ต่อวัน จึงกำหนดให้ การใช้ห้องเรียน 1-52 ชั่วโมง เท่ากับใช้น้อย , 52.30-104.00 ชั่วโมง เท่ากับใช้ปานกลาง และตั้งแต่ 104.30 ชั่วโมงขึ้นไป เท่ากับใช้มาก

■ และเวลาการใช้ห้องเรียนแต่ละช่วงเวลา อาคารเรียนรวม 3 มีการใช้ห้องเรียนในแต่ละช่วงเท่ากัน คือช่วงละ 1.30 ชั่วโมง ในแต่ละวันมีการใช้ห้องทั้งหมด 5 ช่วง (8.00-9.30, 9.30-11.00, 11.00-12.30, 13.00-14.30 และ 14.30-16.00) ดังนั้นเวลาในการใช้ห้องเรียนในแต่ละช่วง เท่ากับ 39 ชั่วโมง (26 ห้อง * ห้องละ 1.30 ชั่วโมง) เมื่อพิจารณาจากเกณฑ์การใช้ห้องเรียนอย่างเต็มที่คือร้อยละ 80 แล้ว ช่วงเวลาการใช้ห้องเรียนเต็มที่ เท่ากับ 31.30 ชั่วโมง (21 ห้อง * ห้องละ 1.30 ชั่วโมง) จากจำนวนชั่วโมงการใช้ห้องเรียนแต่ละช่วงเวลา จึงกำหนดให้การใช้ 1- 10.30 ชั่วโมง เท่ากับใช้น้อย, 11.00-21.30 ชั่วโมง เท่ากับใช้ปานกลาง และ 22.00 ชั่วโมงขึ้นไป เท่ากับใช้มาก

รายละเอียดจำแนกตามปีการศึกษา ได้ดังนี้

ปีการศึกษา 2554

จากตาราง 6 พบว่า ภาคเรียนที่ 1/2554 จำนวนห้องเรียนที่ถูกนำมาใช้เพื่อการเรียนการสอนมีทั้งหมด 26 ห้อง มีจำนวนชั่วโมงการใช้ห้องเรียนดังนี้

- จำนวนชั่วโมงการใช้ห้องเรียนต่อสัปดาห์โดยรวมอยู่ในระดับมาก (579.00 ชั่วโมง)
- จำนวนชั่วโมงการใช้ห้องเรียนในแต่ละวันอยู่ในระดับมาก (114.00-135.00 ชั่วโมง)

- จำนวนชั่วโมงการใช้ห้องเรียนในแต่ละช่วงเวลา พบว่า ช่วงเวลาที่มีการใช้ห้องเรียนในระดับมากที่สุด ช่วงเวลา 8.00-14.30 (ช่วงเวลา 8.00-9.30 และ 9.30-11.00 มีการใช้ห้องเรียนมากที่สุด รองลงมาคือช่วงเวลา 11.00-12.30, 13.00-14.30) และ 14.30-16.00 มีการใช้ระดับปานกลาง

ภาคเรียนที่ 2/2554 จำนวนห้องเรียนที่ถูกนำมาใช้เพื่อการเรียนการสอนมีทั้งหมด 26 ห้อง มีจำนวนชั่วโมงการใช้ห้องเรียนดังนี้

- จำนวนชั่วโมงการใช้ห้องเรียนต่อสัปดาห์โดยรวมอยู่ในระดับมาก (510.00 ชั่วโมง)
- จำนวนชั่วโมงการใช้ห้องเรียนในแต่ละวันอยู่ในระดับมาก (111.00-132.00 ชั่วโมง)
- จำนวนชั่วโมงการใช้ห้องเรียนในแต่ละช่วงเวลา พบว่า ช่วงเวลาที่มีการใช้ห้องเรียนในระดับมากที่สุด ช่วงเวลา 8.00-14.30 (9.30-11.00 และ 11.00-12.30 มีการใช้ห้องเรียนมากที่สุด รองลงมาคือช่วงเวลา 8.00-9.30 , 13.00-14.30) และ 14.30-16.00 มีการใช้น้อย

ตารางที่ 6 ชั่วโมงการใช้ห้องเรียนต่อสัปดาห์ ของสำนักทะเบียนและประมวลผล ปีการศึกษา 2554

ปีการศึกษา						จำนวนใช้
2554	8.00-9.30	9.30-11.00	11.00-12.30	13.00-14.30	14.30-16.00	ตามเวลาปกติ
ภาคเรียน 1/2554						
จันทร์	34.30	28.30	33.00	25.30	19.30	141.00
อังคาร	33.00	37.30	28.30	31.30	18.00	148.30
พุธ	-	-	-	-	-	-
พฤหัสบดี	34.30	28.30	33.00	25.30	19.30	141.00
ศุกร์	33.00	37.30	28.30	31.30	18.00	148.30
รวม	135.00	132.00	123.00	114.00	75.00	579.00
ภาคเรียน 2/2554						
จันทร์	31.30	37.30	34.30	28.30	7.30	139.30
อังคาร	24.00	28.30	27.00	27.00	9.00	115.30
พุธ	-	-	-	-	-	-
พฤหัสบดี	31.30	37.30	34.30	28.30	7.30	139.30
ศุกร์	24.00	28.30	27.00	27.00	9.00	115.30
รวม	111.00	132.00	123.00	111.00	33.00	510.00



= ใช้มาก



= ใช้ปานกลาง



= ใช้น้อย

ปีการศึกษา 2553

จากตาราง 7 พบว่า ภาคเรียนที่ 1/2553 จำนวนห้องเรียนที่ถูกนำมาใช้เพื่อการเรียนการสอนมีทั้งหมด 26 ห้อง มีจำนวนชั่วโมงการใช้ห้องเรียนดังนี้

- จำนวนชั่วโมงการใช้ห้องเรียนต่อสัปดาห์โดยรวมอยู่ในระดับมาก (598.30 ชั่วโมง)
- จำนวนชั่วโมงการใช้ห้องเรียนในแต่ละวันอยู่ในระดับมาก (124.30-141.00 ชั่วโมง)
- จำนวนชั่วโมงการใช้ห้องเรียนในแต่ละช่วงเวลา พบว่า ช่วงเวลาที่มีการใช้ห้องเรียนในระดับมากคือ ช่วงเวลา 8.00-14.30 มีการใช้ห้องเรียนมาก (ช่วงเวลา 8.00-9.30 และ 11.00-12.30 มีการให้ห้องเรียนมากที่สุด รองลงมาคือช่วงเวลา 9.30-11.00 ,13.00-14.30) และ 14.30-16.00 มีการใช้ห้องเรียนในระดับปานกลาง

ภาคเรียนที่ 2/2553 จำนวนห้องเรียนที่ถูกนำมาใช้เพื่อการเรียนการสอนมีทั้งหมด 26 ห้อง มีจำนวนชั่วโมงการใช้ห้องเรียนดังนี้

- จำนวนชั่วโมงการใช้ห้องเรียนต่อสัปดาห์โดยรวมอยู่ในระดับมาก (541.00 ชั่วโมง)
- จำนวนชั่วโมงการใช้ห้องเรียนในแต่ละวันอยู่ในระดับมาก (117.00-145.00 ชั่วโมง)
- จำนวนชั่วโมงการใช้ห้องเรียนในแต่ละช่วงเวลา พบว่า ช่วงเวลาที่มีการใช้ห้องเรียนในระดับมากคือ ช่วงเวลา 8.00-14.30 มีการใช้ห้องเรียนมาก (ช่วงเวลา 9.30-11.00 และ 11.00-12.30 มีการให้ห้องเรียนมากที่สุด รองลงมาคือช่วงเวลา 13.00-14.30 , 8.00-9.30) และ 14.30-16.00 มีการใช้ห้องเรียนในระดับน้อย

ตารางที่ 7 ชั่วโมงการใช้ห้องเรียนต่อสัปดาห์ ของสำนักทะเบียนและประมวลผล ปีการศึกษา 2553

ปีการศึกษา						จำนวนใช้
2553	8.00-9.30	9.30-11.00	11.00-12.30	13.00-14.30	14.30-16.00	ตามเวลาปกติ
ภาคเรียน 1/2553						
จันทร์	36.00	33.00	33.00	28.30	13.30	144.00
อังคาร	34.30	33.00	37.30	33.00	16.30	154.30
พุธ	-	-	-	-	-	-
พฤหัสบดี	36.00	33.00	33.00	28.30	13.30	144.00
ศุกร์	34.30	33.00	37.30	33.00	16.30	154.30
รวม	141.00	132.00	141.00	124.30	60.00	598.30
ภาคเรียน 2/2553						
จันทร์	31.30	35.30	31.30	27.00	-	125.30
อังคาร	27.00	37.30	37.30	36.00	7.30	145.30
พุธ	-	-	-	-	-	-

พฤษภาคม	31.30	34.30	31.30	27.00	-	124.30
ตุลาคม	27.00	37.30	37.30	36.00	7.30	145.30
รวม	117.00	145.00	138.00	126.00	15.00	541.00

= ใช้มาก
 = ใช้ปานกลาง
 =ใช้น้อย

ตอนที่ 3 วิเคราะห์อัตราการใช้พื้นที่ห้องเรียนอาคารเรียนรวม 3 (RB3) ของสำนักทะเบียน และประมวลผล ปีการศึกษา 2553 -2554

ในการศึกษาอัตราการใช้พื้นที่ห้องเรียนของสำนักทะเบียนและประมวลผล ซึ่งอัตราการใช้พื้นที่ หมายถึง อัตราส่วนของความจริง (จำนวนนักศึกษาที่ใช้ห้องจริง) ใน 1 สัปดาห์ ต่ออัตราส่วนของความจุเต็มที่ (จำนวนชั่วโมงที่ใช้ห้องจริง) ใน 1 สัปดาห์ หาดด้วยความจุตามเกณฑ์ของมหาวิทยาลัย พบว่ามีอัตราการใช้พื้นที่ห้องเรียนเฉลี่ยในปีการศึกษา 2553 – 2554 ร้อยละ 54.7-56.2 (ตารางที่ 8) จำแนกตามรายปีการศึกษาได้ดังนี้

ปีการศึกษา 2554 มีอัตราการใช้ห้องเรียนห้องเรียนเฉลี่ยต่อสัปดาห์ในภาคการศึกษาที่ 1 ร้อยละ 54.8 (ความจริงที่ใช้ = 26,320.0 ความจุเต็มที่ตามความเป็นจริง = 48,051.0) ภาคเรียนที่ 2 ร้อยละ 56.2 (ความจริงที่ใช้ = 23,440.0 ความจุเต็มที่ตามความเป็นจริง = 41,706.0) (ตารางที่ 9)

ปีการศึกษา 2553 มีอัตราการใช้ห้องเรียนห้องเรียนเฉลี่ยต่อสัปดาห์ในภาคการศึกษาที่ 1 ร้อยละ 55.4 (ความจริงที่ใช้ = 26,980.0 ความจุเต็มที่ตามความเป็นจริง = 48,675.0) ภาคเรียนที่ 2 ร้อยละ 54.7 (ความจริงที่ใช้ = 24,360.0 ความจุเต็มที่ตามความเป็นจริง = 44,526.0) (ตารางที่ 10)

แผนภูมิ 4 แสดงอัตราการใช้พื้นที่ห้องเรียนต่อสัปดาห์อาคารเรียนรวม 3 ปีการศึกษา 2553 – 2554

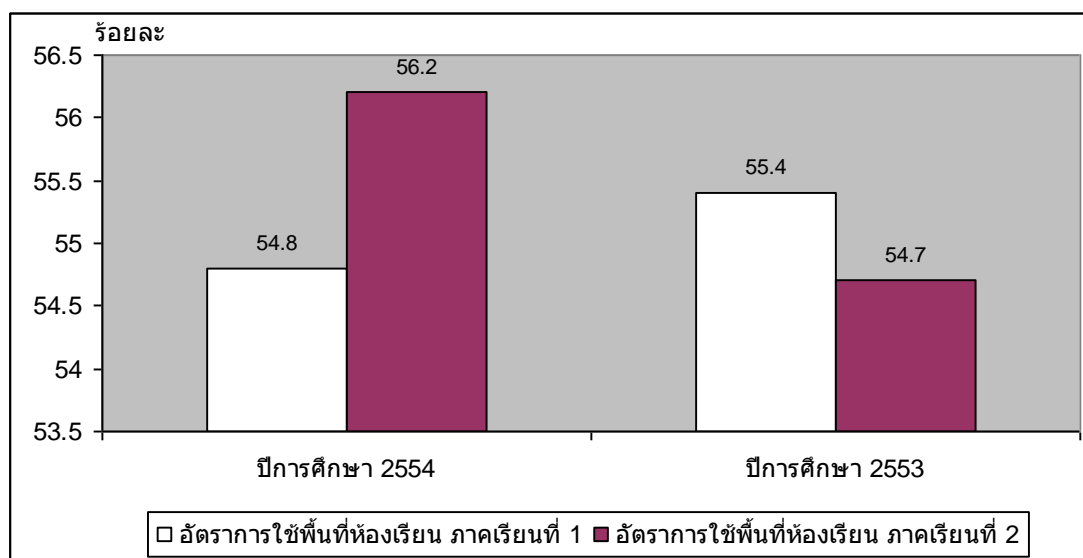

ตารางที่ 8 แสดงอัตราการใช้พื้นที่ห้องเรียนต่อสัปดาห์ อาคารเรียนรวม 3 (RB3) ของสำนักทะเบียน
และประมวลผล ปีการศึกษา 2553-2554

ชื่อห้องเรียน	ปีการศึกษา 2554		ปีการศึกษา 2553	
	เทอม 1	เทอม 2	เทอม 1	เทอม 2
อาคารเรียนรวม 3 (RB3)	-	-	-	-
RB3201	58.0	58.0	60.5	58.0
RB3202	58.0	58.0	58.0	58.0
RB3203	47.6	47.6	47.6	47.6
RB3205	58.0	58.0	58.0	58.0
RB3206	58.0	58.0	58.0	58.0
RB3207	59.3	59.3	59.3	59.3
RB3208	59.3	59.3	59.3	59.3
RB3209	59.3	59.3	59.3	59.3
RB3210	58.0	58.0	58.0	58.0
RB3211	58.0	58.0	58.0	58.0
RB3301	54.2	81.3	54.2	54.2
RB3302	54.2	54.2	54.2	54.2
RB3304	43.5	43.5	43.5	43.5
RB3305	43.5	43.5	43.5	43.5
RB3309	43.5	43.5	43.5	43.5
RB3310	43.5	43.5	43.5	43.5
RB3401	58.0	58.0	58.0	58.0
RB3402	58.0	58.0	58.0	58.0
RB3403	58.0	58.0	58.0	58.0
RB3405	58.0	58.0	58.0	58.0
RB3406	58.0	58.0	58.0	58.0
RB3407	59.3	59.3	59.3	59.3
RB3408	59.3	59.3	59.3	59.3
RB3409	59.3	59.3	59.3	59.3

ชื่อห้องเรียน	ปีการศึกษา 2554		ปีการศึกษา 2553	
	เทอม 1	เทอม 2	เทอม 1	เทอม 2
RB3410	58.0	58.0	58.0	58.0
RB3411	58.0	58.0	58.0	58.0
รวม	54.8	56.2	55.4	54.7

ตารางที่ 9 แสดงอัตราการใช้พื้นที่ห้องเรียนต่อสัปดาห์อาคารเรียนรวม 3 (RB3) ของสำนักทะเบียน
และประมวลผล ปีการศึกษา 2554

อาคาร/ห้องเรียน	ขนาด ห้อง (ตร.ม)	ความจุ มาตรฐาน (คน)	อัตราการใช้พื้นที่ห้องเรียน ภาคเรียนที่ 1/2554			อัตราการใช้พื้นที่ห้องเรียน ภาคเรียนที่ 2/2554		
			ความจุ จริงใน 1 สัปดาห์	ความจุ เต็มที่ตาม จริงใน 1 สัปดาห์	อัตราการใช้พื้นที่ ในห้องเรียน	ความจุ จริงใน 1 สัปดาห์	ความจุ เต็มที่ ตามจริง ใน 1 สัปดาห์	อัตราการใช้พื้นที่ ในห้องเรียน
อาคารเรียนรวม3								
RB3201	91.87	92	1,280	2,208	58.0	1,120	1,932	58.0
RB3202	91.87	92	1,600	2,760	58.0	1,280	2,208	58.0
RB3203	61.25	56	720	1,512	47.6	640	1,344	47.6
RB3205	91.87	92	1,280	2,208	58.0	1,280	2,208	58.0
RB3206	91.87	92	1,280	2,208	58.0	960	1,656	58.0
RB3207	49.00	45	640	1,080	59.3	640	1,080	59.3
RB3208	49.00	45	640	1,080	59.3	400	675	59.3
RB3209	49.00	45	480	810	59.3	480	810	59.3
RB3210	91.87	92	1,600	2,760	58.0	1,120	1,932	58.0
RB3211	91.87	92	1,600	2,760	58.0	1,280	2,208	58.0
RB3301	122.50	123	1,600	2,952	54.2	2,000	2,460	81.3
RB3302	122.50	123	1,400	2,583	54.2	1,600	2,952	54.2
RB3304	91.87	92	840	1,932	43.5	960	2,208	43.5
RB3305	91.87	92	960	2,208	43.5	840	1,932	43.5

อาคาร/ห้องเรียน	ขนาด ห้อง (ตร.ม)	ความจุ มาตรฐาน (คน)	อัตราการใช้พื้นที่ห้องเรียน ภาคเรียนที่ 1/2554			อัตราการใช้พื้นที่ห้องเรียน ภาคเรียนที่ 2/2554		
			ความจุ จริงใน 1 สัปดาห์	ความจุ เต็มที่ตาม จริงใน 1 สัปดาห์	อัตราการ ใช้พื้นที่ ห้องเรียน	ความจุ จริงใน 1 สัปดาห์	ความจุ เต็มที่ ตามจริง ใน 1 สัปดาห์	อัตราการ ใช้พื้นที่ ห้องเรียน
RB3309	91.87	92	960	2,208	43.5	840	1,932	43.5
RB3310	91.87	92	960	2,208	43.5	720	1,656	43.5
RB3401	91.87	92	800	1,380	58.0	320	552	58.0
RB3402	91.87	92	1,280	2,208	58.0	960	1,656	58.0
RB3403	91.87	92	1,280	2,208	58.0	1,120	1,932	58.0
RB3405	91.87	92	800	1,380	58.0	960	1,656	58.0
RB3406	91.87	92	960	1,656	58.0	640	1,104	58.0
RB3407	49.00	45	480	810	59.3	560	945	59.3
RB3408	49.00	45	560	945	59.3	240	405	59.3
RB3409	49.00	45	400	675	59.3	400	675	59.3
RB3410	91.87	92	1,120	1,932	58.0	960	1,656	58.0
RB3411	91.87	92	800	1,380	58.0	1,120	1,932	58.0
รวม			26,320	48,051	54.8	23,440	41,706	56.2

ตารางที่ 10 แสดงอัตราการใช้พื้นที่ห้องเรียนต่อสัปดาห์อาคารเรียนรวม 3 (RB3) ของสำนักทะเบียน
และประมวลผล ปีการศึกษา 2553

อาคาร / ห้องเรียน	ขนาด	ความจุ	อัตราการใช้พื้นที่ห้องเรียน			อัตราการใช้พื้นที่ห้องเรียน		
			ภาคเรียนที่ 1/2553			ภาคเรียนที่ 2/2553		
			ความจุ	ความจุ	อัตราการใช้พื้นที่	ความจุ	ความจุ	อัตราการใช้พื้นที่
			จริงใน	เต็มที่จริงใน	1 สัปดาห์	จริงใน	เต็มที่จริงใน	1 สัปดาห์
	(ตร.ม)	(คน)	1 สัปดาห์	1 สัปดาห์	ห้องเรียน	1 สัปดาห์	1 สัปดาห์	ห้องเรียน
อาคารเรียนรวม 3								
RB3201	91.87	92	1,280	2,116	60.5	1,280	2,208	58.0
RB3202	91.87	92	1,600	2,760	58.0	1,280	2,208	58.0
RB3203	61.25	56	720	1,512	47.6	640	1,344	47.6
RB3205	91.87	92	1,440	2,484	58.0	1,120	1,932	58.0
RB3206	91.87	92	1,280	2,208	58.0	1,120	1,932	58.0
RB3207	49.00	45	560	945	59.3	400	675	59.3
RB3208	49.00	45	720	1,215	59.3	480	810	59.3
RB3209	49.00	45	640	1,080	59.3	640	1,080	59.3
RB3210	91.87	92	1,440	2,484	58.0	800	1,380	58.0
RB3211	91.87	92	1,280	2,208	58.0	1,120	1,932	58.0
RB3301	122.50	123	1,000	1,845	54.2	1,000	1,845	54.2
RB3302	122.50	123	1,500	2,768	54.2	1,600	2,952	54.2
RB3304	91.87	92	720	1,656	43.5	960	2,208	43.5
RB3305	91.87	92	840	1,932	43.5	720	1,656	43.5
RB3309	91.87	92	960	2,208	43.5	840	1,932	43.5
RB3310	91.87	92	600	1,380	43.5	1,080	2,484	43.5
RB3401	91.87	92	1,280	2,208	58.0	1,280	2,208	58.0
RB3402	91.87	92	1,440	2,484	58.0	960	1,656	58.0
RB3403	91.87	92	1,280	2,208	58.0	1,120	1,932	58.0
RB3405	91.87	92	1,280	2,208	58.0	960	1,656	58.0
RB3406	91.87	92	1,440	2,484	58.0	800	1,380	58.0
RB3407	49.00	45	640	1,080	59.3	640	1,080	59.3

อาคาร / ห้องเรียน	ขนาด	ความจุ	อัตราการใช้พื้นที่ห้องเรียน			อัตราการใช้พื้นที่ห้องเรียน		
			ภาคเรียนที่ 1/2553			ภาคเรียนที่ 2/2553		
			ความจุ	ความจุ	อัตราการ	ความจุ	ความจุ	อัตราการ
			จริงใน	เต็มทีจริง	ใช้พื้นที่	จริงใน	เต็มทีจริง	ใช้พื้นที่
	(ตร.ม)	(คน)	1 สัปดาห์	1 สัปดาห์	ห้องเรียน	1 สัปดาห์	1 สัปดาห์	ห้องเรียน
RB3408	49.00	45	560	945	59.3	480	810	59.3
RB3409	49.00	45	560	945	59.3	480	810	59.3
RB3410	91.87	92	1,120	1,932	58.0	1,280	2,208	58.0
RB3411	91.87	92	800	1,380	58.0	1,280	2,208	58.0
รวม			26,980	48,675	55.4	24,360	44,526	54.7

**ตอนที่ 4 วิเคราะห์ประสิทธิภาพการใช้ห้องเรียนอาคารเรียนรวม 3 (RB3) ของสำนักทะเบียน
และประมวลผล ปีการศึกษา 2553-2554**

ในการศึกษาประสิทธิภาพการใช้ห้องเรียนของสำนักทะเบียนและประมวลผล ซึ่ง
 ประสิทธิภาพการใช้ห้องเรียน = $\frac{\text{อัตราการการใช้ห้องเรียน} \times \text{อัตราการใช้พื้นที่}}{100}$

พบว่าประสิทธิภาพการใช้ห้องเรียน ในปีการศึกษา 2553-2554 ดังนี้

แผนภูมิ 5 แสดงประสิทธิภาพการใช้ห้องเรียนอาคารเรียนรวม 3 (RB3) ปีการศึกษา 2553 - 2554

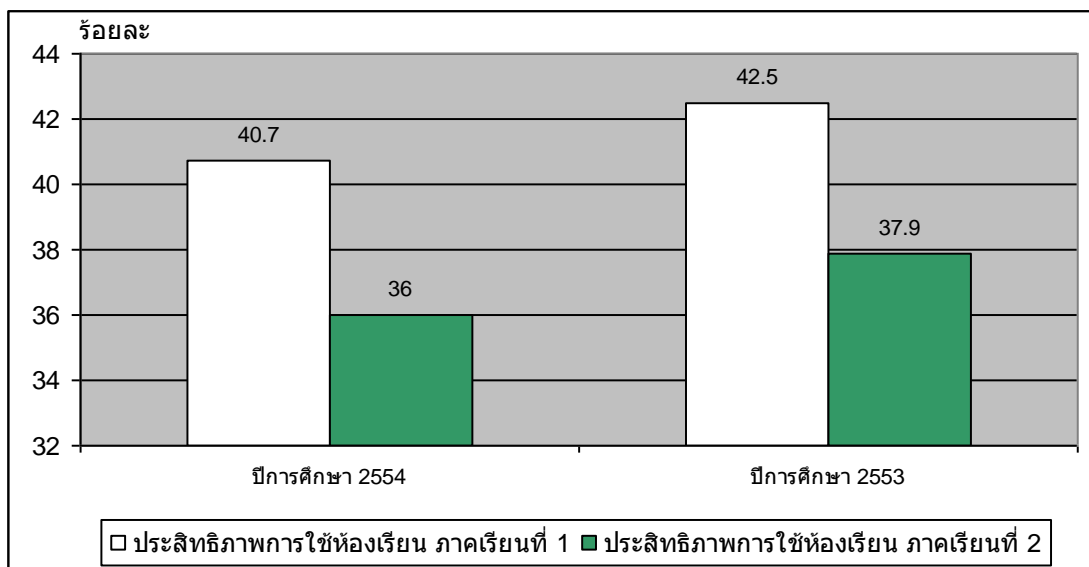

ตารางที่ 11 แสดงประสิทธิภาพการใช้ห้องเรียน อาคารเรียนรวม 3 (RB3) ของสำนักทะเบียน
และประมวลผล ปีการศึกษา 2553 - 2554

ชื่อห้องเรียน	ปีการศึกษา 2554		ปีการศึกษา 2553	
	เทอม 1	เทอม 2	เทอม 1	เทอม 2
อาคารเรียนรวม 3 (RB3)	-	-	-	-
RB3201	46.4	40.6	46.4	46.4
RB3202	58.0	46.4	58.0	46.4
RB3203	42.9	38.1	42.9	38.1
RB3205	46.4	46.4	52.2	40.6
RB3206	46.4	34.8	46.4	40.6
RB3207	47.4	47.4	41.5	29.6
RB3208	47.4	29.6	53.3	35.6
RB3209	35.6	35.6	47.4	47.4
RB3210	58.0	40.6	52.2	29.0
RB3211	58.0	46.4	46.4	40.6
RB3301	43.4	54.2	27.1	27.1
RB3302	37.9	43.4	40.7	43.4
RB3304	30.4	34.8	26.1	34.8
RB3305	34.8	30.4	30.4	26.1
RB3309	34.8	30.4	34.8	30.4
RB3310	34.8	26.1	21.7	39.1
RB3401	29.0	11.6	46.4	46.4
RB3402	46.4	34.8	52.2	34.8
RB3403	46.4	40.6	46.4	40.6
RB3405	29.0	34.8	46.4	34.8
RB3406	34.8	23.2	52.2	29.0
RB3407	35.6	41.5	47.4	47.4
RB3408	41.5	17.8	41.5	35.6

ชื่อห้องเรียน	ปีการศึกษา 2554		ปีการศึกษา 2553	
	เทอม 1	เทอม 2	เทอม 1	เทอม 2
RB3409	29.6	29.6	41.5	35.6
RB3410	40.6	34.8	40.6	46.4
RB3411	29.0	40.6	29.0	46.4
เฉลี่ย	40.7	36.0	42.5	37.9

จากตารางที่ 11 พบว่า โดยเฉลี่ยประสิทธิภาพการใช้ห้องเรียนของคณะในปีการศึกษา 2553-2554 อยู่ในระดับปานกลาง รายละเอียดดังแสดงในตารางที่ 12 - 13

ตารางที่ 12 แสดงประสิทธิภาพการใช้ห้องเรียน อาคารเรียนรวม 3 (RB3) ของสำนักทะเบียน และประมวลผล ปีการศึกษา 2554

อาคาร / ห้องเรียน	ประสิทธิภาพการใช้ห้องเรียน 1/2554			ประสิทธิภาพการใช้ห้องเรียน 2/2554		
	อัตราการใช้	อัตราการใช้	ประสิทธิภาพ	อัตราการใช้	อัตราการใช้	ประสิทธิภาพ
	ห้องเรียน	พื้นที่	การใช้	ห้องเรียน	พื้นที่	การใช้
		ห้องเรียน	ห้องเรียน		ห้องเรียน	ห้องเรียน
อาคารเรียนรวม 3						
RB3201	80.0	58.0	46.4	70.0	58.0	40.6
RB3202	100.0	58.0	58.0	80.0	58.0	46.4
RB3203	90.0	47.6	42.9	80.0	47.6	38.1
RB3205	80.0	58.0	46.4	80.0	58.0	46.4
RB3206	80.0	58.0	46.4	60.0	58.0	34.8
RB3207	80.0	59.3	47.4	80.0	59.3	47.4
RB3208	80.0	59.3	47.4	50.0	59.3	29.6
RB3209	60.0	59.3	35.6	60.0	59.3	35.6
RB3210	100.0	58.0	58.0	70.0	58.0	40.6
RB3211	100.0	58.0	58.0	80.0	58.0	46.4
RB3301	80.0	54.2	43.4	66.7	81.3	54.2
RB3302	70.0	54.2	37.9	80.0	54.2	43.4

	ประสิทธิภาพการใช้ห้องเรียน 1/2554			ประสิทธิภาพการใช้ห้องเรียน 2/2554		
อาคาร / ห้องเรียน	อัตราการ ใช้	อัตราการใช้	ประสิทธิภาพ	อัตราการ ใช้	อัตราการใช้	ประสิทธิภาพ
	ห้องเรียน	พื้นที่	การใช้	ห้องเรียน	พื้นที่	การใช้
		ห้องเรียน	ห้องเรียน		ห้องเรียน	ห้องเรียน
RB3304	70.0	43.5	30.4	80.0	43.5	34.8
RB3305	80.0	43.5	34.8	70.0	43.5	30.4
RB3309	80.0	43.5	34.8	70.0	43.5	30.4
RB3310	80.0	43.5	34.8	60.0	43.5	26.1
RB3401	50.0	58.0	29.0	20.0	58.0	11.6
RB3402	80.0	58.0	46.4	60.0	58.0	34.8
RB3403	80.0	58.0	46.4	70.0	58.0	40.6
RB3405	50.0	58.0	29.0	60.0	58.0	34.8
RB3406	60.0	58.0	34.8	40.0	58.0	23.2
RB3407	60.0	59.3	35.6	70.0	59.3	41.5
RB3408	70.0	59.3	41.5	30.0	59.3	17.8
RB3409	50.0	59.3	29.6	50.0	59.3	29.6
RB3410	70.0	58.0	40.6	60.0	58.0	34.8
RB3411	50.0	58.0	29.0	70.0	58.0	40.6
เฉลี่ย	74.2	54.8	40.7	64.1	56.2	36.0

ตารางที่ 13 แสดงประสิทธิภาพการใช้ห้องเรียน อาคารเรียนรวม 3 (RB3) ของสำนักทะเบียน
และประมวลผล ปีการศึกษา 2553

	ประสิทธิภาพการใช้ห้องเรียน 1/2553			ประสิทธิภาพการใช้ห้องเรียน 2/2553		
อาคาร / ห้องเรียน	อัตราการ ใช้	อัตราการใช้	ประสิทธิภาพ	อัตราการ ใช้	อัตราการใช้	ประสิทธิภาพ
	ห้องเรียน	พื้นที่	การใช้	ห้องเรียน	พื้นที่	การใช้
		ห้องเรียน	ห้องเรียน		ห้องเรียน	ห้องเรียน
อาคารเรียนรวม 3						
RB3201	76.7	60.5	46.4	80.0	58.0	46.4

	ประสิทธิภาพการใช้ห้องเรียน 1/2553			ประสิทธิภาพการใช้ห้องเรียน 2/2553		
อาคาร / ห้องเรียน	อัตราการ ใช้	อัตราการใช้	ประสิทธิภาพ	อัตราการ ใช้	อัตราการใช้	ประสิทธิภาพ
	ห้องเรียน	พื้นที่	การใช้	ห้องเรียน	พื้นที่	การใช้
		ห้องเรียน	ห้องเรียน		ห้องเรียน	ห้องเรียน
RB3202	100.0	58.0	58.0	80.0	58.0	46.4
RB3203	90.0	47.6	42.9	80.0	47.6	38.1
RB3205	90.0	58.0	52.2	70.0	58.0	40.6
RB3206	80.0	58.0	46.4	70.0	58.0	40.6
RB3207	70.0	59.3	41.5	50.0	59.3	29.6
RB3208	90.0	59.3	53.3	60.0	59.3	35.6
RB3209	80.0	59.3	47.4	80.0	59.3	47.4
RB3210	90.0	58.0	52.2	50.0	58.0	29.0
RB3211	80.0	58.0	46.4	70.0	58.0	40.6
RB3301	50.0	54.2	27.1	50.0	54.2	27.1
RB3302	75.0	54.2	40.7	80.0	54.2	43.4
RB3304	60.0	43.5	26.1	80.0	43.5	34.8
RB3305	70.0	43.5	30.4	60.0	43.5	26.1
RB3309	80.0	43.5	34.8	70.0	43.5	30.4
RB3310	50.0	43.5	21.7	90.0	43.5	39.1
RB3401	80.0	58.0	46.4	80.0	58.0	46.4
RB3402	90.0	58.0	52.2	60.0	58.0	34.8
RB3403	80.0	58.0	46.4	70.0	58.0	40.6
RB3405	80.0	58.0	46.4	60.0	58.0	34.8
RB3406	90.0	58.0	52.2	50.0	58.0	29.0
RB3407	80.0	59.3	47.4	80.0	59.3	47.4
RB3408	70.0	59.3	41.5	60.0	59.3	35.6
RB3409	70.0	59.3	41.5	60.0	59.3	35.6
RB3410	70.0	58.0	40.6	80.0	58.0	46.4
RB3411	50.0	58.0	29.0	80.0	58.0	46.4
เฉลี่ย	76.6	55.4	42.5	69.2	54.7	37.9

ตอนที่ 5 วิเคราะห์การใช้พื้นที่อาคารเรียนรวม 5 (RB5) สำนักทะเบียนและประมวลผล

1) ลักษณะการใช้พื้นที่อาคารเรียนรวม 5 (RB5)

อาคารเรียนรวม 5 (RB5) เป็นอาคารขนาด 4 ชั้น จำแนกตามลักษณะการใช้งานได้ดังนี้

- ร้อยละ 42.3 เป็นพื้นที่สำหรับการบริการ เช่น ห้องบริการ ห้องน้ำ โถง ทางเดิน
- ร้อยละ 57.0 เป็นพื้นที่สำหรับการเรียน เช่น ห้องเรียน
- ร้อยละ 0.7 เป็นพื้นที่อื่นๆ เช่น ห้องเก็บของ ห้องเครื่องจักรกล

ตารางที่ 14 แสดงร้อยละ ลักษณะการใช้พื้นที่อาคารเรียนรวม 5 (RB 5) ของสำนักทะเบียนและประมวลผล

ลักษณะการใช้พื้นที่เพื่อการศึกษา	ขนาดพื้นที่ (ตร.ม.)	ร้อยละ
พื้นที่สำหรับการศึกษา เช่น ห้องเรียน	6,528.00	57.0
พื้นที่บริการ เช่น ห้องบริการ ห้องน้ำ บันได โถง ทางเดิน	4,843.50	42.3
พื้นที่อื่นๆ เช่น ห้องเก็บของ ห้องเครื่องจักรกล ฯลฯ	88.00	0.7
รวม	11,459.50	100.0

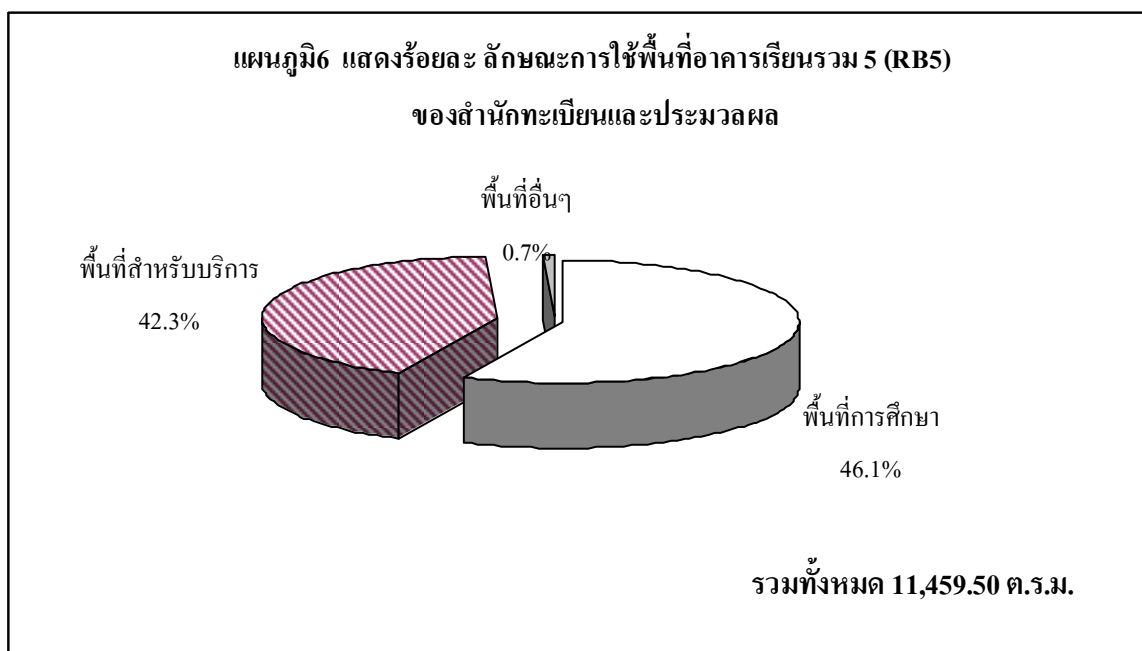

2) พื้นที่เพื่อการศึกษา

จากจำนวนพื้นที่เพื่อการศึกษาทั้งหมด 3,308.00 ตร.ม. ส่วนใหญ่ร้อยละ 98.7 เป็นพื้นที่สำหรับการศึกษา ได้แก่ห้องเรียน ร้อยละ 1.3 เป็นห้องพักอาจารย์

ตารางที่ 15 แสดงร้อยละ ลักษณะการใช้พื้นที่เพื่อการศึกษา ของอาคารเรียนรวม5 (RB5) สำนักทะเบียนและประมวลผล

ลักษณะการใช้พื้นที่	ขนาดพื้นที่ (ตร.ม.)	ร้อยละ
ห้องเรียน	3,264.00	98.7
ห้องพักอาจารย์	44.00	1.3
รวมทั้งหมด	3,308.00	100.0

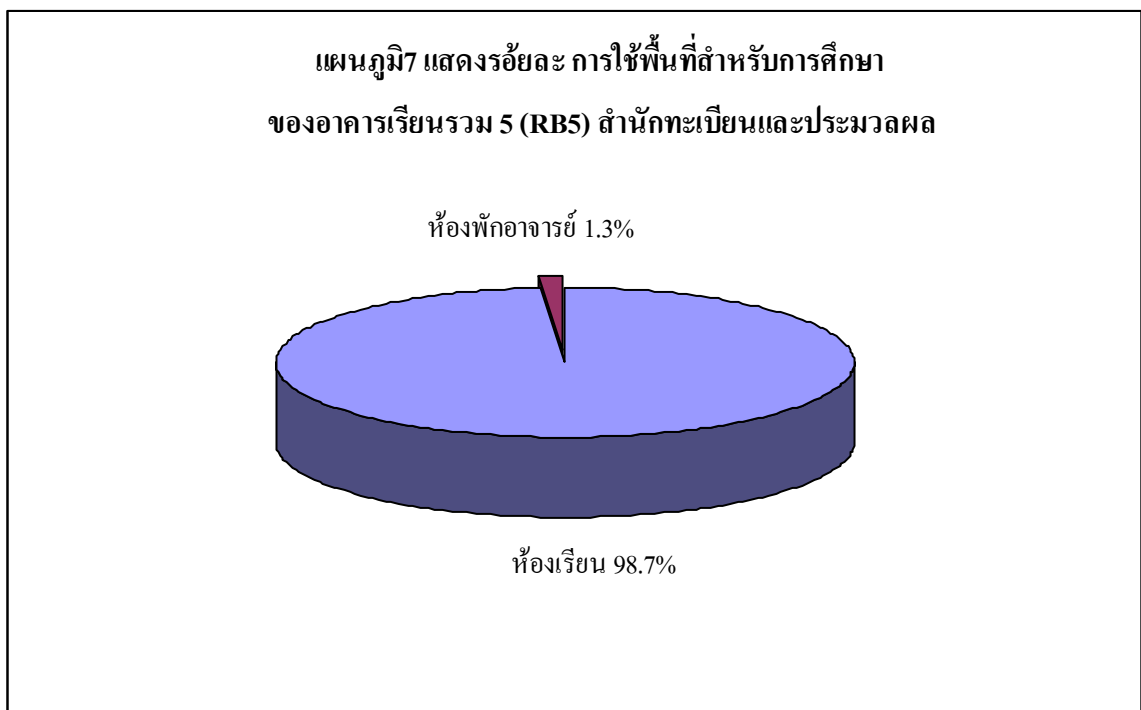

ตอนที่ 6 วิเคราะห์อัตราการใช้ห้องเรียนอาคารเรียนรวม 5 (RB5) ของสำนักทะเบียนและประมวลผล ปีการศึกษา 2553 – 2554

1) อัตราการใช้ห้องเรียน

จากข้อกำหนดในการศึกษา ที่กำหนดให้อัตราเต็มในการใช้ห้องเรียน เท่ากับ 30 ชั่วโมงต่อสัปดาห์ จากจำนวนห้องเรียนต่างๆ ของคณะ มีอัตราการใช้ห้องเรียนเฉลี่ยในปีการศึกษา 2553 – 2554 ร้อยละ 73.2-86.5 (ตารางที่ 3) จำแนกตามรายปีการศึกษาได้ดังนี้

ปีการศึกษา 2554 มีอัตราการใช้ห้องเรียนเฉลี่ยในภาคการศึกษาที่ 1 ร้อยละ 82.8 หรือเฉลี่ยประมาณ 24.9 ชั่วโมงต่อสัปดาห์ ภาคเรียนที่ 2 ร้อยละ 73.2 หรือเฉลี่ยประมาณ 22.0 ชั่วโมงต่อสัปดาห์ (ตารางที่ 4)

ปีการศึกษา 2553 มีอัตราการใช้ห้องเรียนเฉลี่ยในภาคการศึกษาที่ 1 ร้อยละ 86.5 หรือเฉลี่ยประมาณ 25.9 ชั่วโมงต่อสัปดาห์ ภาคเรียนที่ 2 ร้อยละ 80.5 หรือเฉลี่ยประมาณ 24.2 ชั่วโมงต่อสัปดาห์ (ตารางที่ 5)

แผนภูมิ 8 แสดงอัตราการใช้ห้องเรียนต่อสัปดาห์อาคารเรียนรวม 3 ปีการศึกษา 2553 - 2554

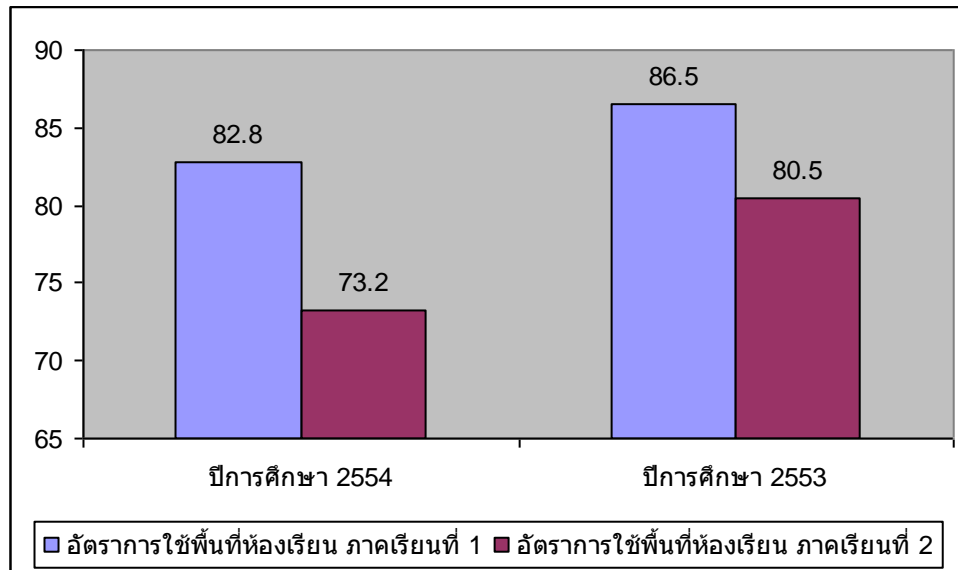

ตารางที่ 16 แสดงอัตราการใช้ห้องเรียนต่อสัปดาห์ ของอาคารเรียนรวม 5 สำนักทะเบียนและประมวลผล
ปีการศึกษา 2553-2554

ชื่อห้องเรียน	ปีการศึกษา 2554		ปีการศึกษา 2553	
	เทอม 1	เทอม 2	เทอม 1	เทอม 2
อาคารเรียนรวม 5 (RB5)	-	-	-	-
RB5101	70.0	80.0	90.0	80.0
RB5102	95.0	70.0	80.0	90.0
RB5103	100.0	100.0	100.0	70.0
RB5104	100.0	90.0	100.0	90.0
RB5105	90.0	70.0	100.0	70.0
RB5201	60.0	70.0	70.0	90.0
RB5202	90.0	100.0	90.0	90.0
RB5203	90.0	90.0	100.0	80.0
RB5204	90.0	100.0	100.0	90.0
RB5205	90.0	100.0	100.0	80.0
RB5206	80.0	70.0	90.0	100.0
RB5207	100.0	80.0	80.0	100.0
RB5208	90.0	100.0	90.0	90.0
RB5209	100.0	80.0	70.0	90.0
RB5210	100.0	90.0	100.0	80.0
RB5301	60.0	40.0	60.0	60.0
RB5302	100.0	90.0	80.0	90.0
RB5303	90.0	80.0	100.0	90.0
RB5304	80.0	90.0	100.0	100.0
RB5305	100.0	70.0	100.0	80.0
RB5306	100.0	70.0	90.0	90.0
RB5307	70.0	80.0	90.0	90.0

ชื่อห้องเรียน	ปีการศึกษา 2554		ปีการศึกษา 2553	
	เทอม 1	เทอม 2	เทอม 1	เทอม 2
RB5308	90.0	80.0	100.0	80.0
RB5309	90.0	80.0	80.0	70.0
RB5310	100.0	90.0	70.0	90.0
RB5401	50.0	20.0	60.0	50.0
RB5402	70.0	50.0	80.0	60.0
RB5403	80.0	50.0	70.0	90.0
RB5404	85.0	90.0	100.0	90.0
RB5405	80.0	60.0	70.0	70.0
RB5406	80.0	70.0	60.0	70.0
RB5407	80.0	70.0	90.0	80.0
RB5408	65.0	50.0	80.0	70.0
RB5409	60.0	50.0	80.0	80.0
RB5410	70.0	60.0	100.0	70.0
RB5411	70.0	30.0	90.0	50.0
RB5412	50.0	50.0	90.0	70.0
เฉลี่ย	82.8	73.2	86.5	80.5

ตารางที่ 17 แสดงอัตราการใช้ห้องเรียนต่อสัปดาห์ ของอาคารเรียนรวม 5 สำนักทะเบียน และประมวลผล ปีการศึกษา 2554

อาคาร / ห้องเรียน	อัตราการใช้ห้องเรียน ภาคเรียนที่ 1/2554		อัตราการใช้ห้องเรียน ภาคเรียนที่ 2/2554	
	จำนวน ชั่วโมง ต่อสัปดาห์	อัตราการใช้ ห้องเรียน	จำนวน ชั่วโมง ต่อสัปดาห์	อัตราการใช้ ห้องเรียน
อาคารเรียนรวม 5 (RB5)				
RB5101	21	70.0	24	80.0
RB5102	28.5	95.0	21	70.0

อาคาร / ห้องเรียน	อัตราการใช้ห้องเรียน ภาคเรียนที่ 1/2554		อัตราการใช้ห้องเรียน ภาคเรียนที่ 2/2554	
	จำนวน ชั่วโมง ต่อสัปดาห์	อัตราการใช้ ห้องเรียน	จำนวน ชั่วโมง ต่อสัปดาห์	อัตราการใช้ ห้องเรียน
RB5103	30	100.0	30	100.0
RB5104	30	100.0	27	90.0
RB5105	27	90.0	21	70.0
RB5201	18	60.0	21	70.0
RB5202	27	90.0	30	100.0
RB5203	27	90.0	27	90.0
RB5204	27	90.0	30	100.0
RB5205	27	90.0	30	100.0
RB5206	24	80.0	21	70.0
RB5207	30	100.0	24	80.0
RB5208	27	90.0	30	100.0
RB5209	30	100.0	24	80.0
RB5210	30	100.0	27	90.0
RB5301	18	60.0	12	40.0
RB5302	30	100.0	27	90.0
RB5303	27	90.0	24	80.0
RB5304	24	80.0	27	90.0
RB5305	30	100.0	21	70.0
RB5306	30	100.0	21	70.0
RB5307	21	70.0	24	80.0
RB5308	27	90.0	24	80.0
RB5309	27	90.0	24	80.0
RB5310	30	100.0	27	90.0
RB5401	15	50.0	6	20.0
RB5402	21	70.0	15	50.0
RB5403	24	80.0	15	50.0

อาคาร / ห้องเรียน	อัตราการใช้ห้องเรียน ภาคเรียนที่ 1/2554		อัตราการใช้ห้องเรียน ภาคเรียนที่ 2/2554	
	จำนวน ชั่วโมง ต่อสัปดาห์	อัตราการใช้ ห้องเรียน	จำนวน ชั่วโมง ต่อสัปดาห์	อัตราการใช้ ห้องเรียน
RB5404	25.5	85.0	27	90.0
RB5405	24	80.0	18	60.0
RB5406	24	80.0	21	70.0
RB5407	24	80.0	21	70.0
RB5408	19.5	65.0	15	50.0
RB5409	18	60.0	15	50.0
RB5410	21	70.0	18	60.0
RB5411	21	70.0	9	30.0
RB5412	15	50.0	15	50.0
เฉลี่ย	24.9	82.8	22.0	73.2

ใช้เกณฑ์ 3 ชั่วโมงต่อสัปดาห์ เนื่องจากมีการเรียนทุกวัน เวลา 8.00 – 16.00 น.

ตารางที่ 18 แสดงอัตราการใช้ห้องเรียนต่อสัปดาห์ ของสำนักทะเบียนและประมวลผล
ปีการศึกษา 2553

อาคาร / ห้องเรียน	อัตราการใช้ห้องเรียน ภาคเรียนที่ 1/2553		อัตราการใช้ห้องเรียน ภาคเรียนที่ 2/2553	
	จำนวน ชั่วโมง ต่อสัปดาห์	อัตราการใช้ ห้องเรียน	จำนวน ชั่วโมง ต่อสัปดาห์	อัตราการใช้ ห้องเรียน
อาคารเรียนรวม 5 (RB5)				
RB5101	27	90.0	24	80.0
RB5102	24	80.0	27	90.0
RB5103	30	100.0	21	70.0
RB5104	30	100.0	27	90.0
RB5105	30	100.0	21	70.0
RB5201	21	70.0	27	90.0

อาคาร / ห้องเรียน	อัตราการใช้ห้องเรียน ภาคเรียนที่ 1/2553		อัตราการใช้ห้องเรียน ภาคเรียนที่ 2/2553	
	จำนวน ชั่วโมง ต่อสัปดาห์	อัตราการใช้ ห้องเรียน	จำนวน ชั่วโมง ต่อสัปดาห์	อัตราการใช้ ห้องเรียน
RB5202	27	90.0	27	90.0
RB5203	30	100.0	24	80.0
RB5204	30	100.0	27	90.0
RB5205	30	100.0	24	80.0
RB5206	27	90.0	30	100.0
RB5207	24	80.0	30	100.0
RB5208	27	90.0	27	90.0
RB5209	21	70.0	27	90.0
RB5210	30	100.0	24	80.0
RB5301	18	60.0	18	60.0
RB5302	24	80.0	27	90.0
RB5303	30	100.0	27	90.0
RB5304	30	100.0	30	100.0
RB5305	30	100.0	24	80.0
RB5306	27	90.0	27	90.0
RB5307	27	90.0	27	90.0
RB5308	30	100.0	24	80.0
RB5309	24	80.0	21	70.0
RB5310	21	70.0	27	90.0
RB5401	18	60.0	15	50.0
RB5402	24	80.0	18	60.0
RB5403	21	70.0	27	90.0
RB5404	30	100.0	27	90.0
RB5405	21	70.0	21	70.0
RB5406	18	60.0	21	70.0
RB5407	27	90.0	24	80.0

อาคาร / ห้องเรียน	อัตราการใช้ห้องเรียน ภาคเรียนที่ 1/2553		อัตราการใช้ห้องเรียน ภาคเรียนที่ 2/2553	
	จำนวน ชั่วโมง ต่อสัปดาห์	อัตราการใช้ ห้องเรียน	จำนวน ชั่วโมง ต่อสัปดาห์	อัตราการใช้ ห้องเรียน
RB5408	24	80.0	21	70.0
RB5409	24	80.0	24	80.0
RB5410	30	100.0	21	70.0
RB5411	27	90.0	15	50.0
RB5412	27	90.0	21	70.0
เฉลี่ย	25.9	86.5	24.2	80.5

ใช้เกณฑ์ 3 ชั่วโมงต่อสัปดาห์ เนื่องจากมีการเรียนทุกวัน เวลา 8.00 – 16.00 น.

2) ชั่วโมงการใช้ห้องเรียน

ในการศึกษาจำนวนชั่วโมงการใช้ห้องเรียนของอาคารเรียนรวม 5 (RB5) สำนักทะเบียนและประมวลผลพบว่า ในแต่ละภาคการศึกษามีการใช้ห้องเรียนในจำนวนที่เท่ากัน ในการวิเคราะห์ที่ได้กำหนดเกณฑ์ในการวิเคราะห์ดังนี้

■ เกณฑ์การใช้ห้องเรียนโดยรวม ในแต่ละภาคเรียนมีการใช้ห้องเรียนทั้งหมด 37 ห้อง เวลาในการใช้ห้องเรียนโดยรวมต่อสัปดาห์ในเวลาปกติ เท่ากับ 1110 ชั่วโมง (37 ห้อง * ห้องละ 30 ชั่วโมง) แต่ถ้าพิจารณาตามเกณฑ์จำนวนชั่วโมงที่ควรใช้ห้องเรียนได้อย่างเต็มที่ คือ ร้อยละ 80 แล้ว จำนวนชั่วโมงที่ถือว่ามีการใช้ห้องเรียนอย่างเต็มที่เท่ากับ 888 ชั่วโมง/สัปดาห์ จากจำนวนชั่วโมงการใช้โดยรวม จึงกำหนดให้ การใช้ห้องเรียน 1-296 ชั่วโมง เท่ากับใช้น้อย , 297-592 ชั่วโมง เท่ากับใช้ปานกลาง และตั้งแต่ 593 ชั่วโมงขึ้นไป เท่ากับใช้มาก

■ เกณฑ์การใช้ห้องเรียนในแต่ละวัน ในแต่ละวันจะมีการใช้ห้องเรียนทั้งหมด 37 ห้อง เวลาในการใช้ห้องเรียนในแต่ละวันในเวลาปกติ เท่ากับวันละ 7.30 ชั่วโมง (8.00-9.30, 9.30-11.00, 11.00-12.30, 13.00-14.30 และ 14.30-16.00) ดังนั้นเวลาในการใช้ห้องเรียนในแต่ละวันจะ เท่ากับ 277.30 ชั่วโมง (37 ห้อง * 7.30 ชั่วโมง) แต่ถ้าพิจารณาตามเกณฑ์จำนวนชั่วโมงที่ควรใช้ห้องเรียนได้อย่างเต็มที่ คือ ร้อยละ 80 แล้ว จำนวนชั่วโมงที่ถือว่ามีการใช้ห้องเรียนอย่างเต็มที่เท่ากับ 222 ชั่วโมง/วัน จากจำนวนชั่วโมงการใช้ต่อวัน จึงกำหนดให้ การใช้ห้องเรียน 1-74 ชั่วโมง เท่ากับใช้น้อย , 74.30-148.30 ชั่วโมง เท่ากับใช้ปานกลาง และตั้งแต่ 149.00 ชั่วโมงขึ้นไป เท่ากับใช้มาก

■ และเวลาการใช้ห้องเรียนแต่ละช่วงเวลา อาคารเรียนรวม 5 มีการใช้ห้องเรียนในแต่ละช่วงเท่ากัน คือช่วงละ 1.30 ชั่วโมง ในแต่ละวันมีการใช้ห้องทั้งหมด 5 ช่วง (8.00-9.30, 9.30-11.00, 11.00-12.30, 13.00-14.30 และ 14.30-16.00) ดังนั้นเวลาในการให้ห้องเรียนในแต่ละช่วงเท่ากับ 55.30 ชั่วโมง (37 ห้อง* ห้องละ 1.30 ชั่วโมง) เมื่อพิจารณาจากเกณฑ์การใช้ห้องเรียนอย่างเต็มที่คือร้อยละ 80 แล้ว ช่วงเวลาการใช้ห้องเรียนเต็มที่ เท่ากับ 44.30 ชั่วโมง (37 ห้อง * ห้องละ 1.30 ชั่วโมง) จากจำนวนชั่วโมงการใช้ห้องเรียนแต่ละช่วงเวลา จึงกำหนดให้การใช้ 1- 14.30 ชั่วโมง เท่ากับใช้น้อย, 15.00-29.30 ชั่วโมง เท่ากับใช้ปานกลาง และ 30.00 ชั่วโมงขึ้นไป เท่ากับใช้มาก

รายละเอียดจำแนกตามปีการศึกษา ได้ดังนี้

ปีการศึกษา 2554

จากตาราง 19 พบว่า ภาคเรียนที่ 1/2554 จำนวนห้องเรียนที่ถูกนำมาใช้เพื่อการเรียนการสอนมีทั้งหมด 37 ห้อง มีจำนวนชั่วโมงการใช้ห้องเรียนดังนี้

- จำนวนชั่วโมงการใช้ห้องเรียนต่อสัปดาห์โดยรวมอยู่ในระดับมาก (915.00 ชั่วโมง)
- จำนวนชั่วโมงการใช้ห้องเรียนในแต่ละวันอยู่ในระดับมาก (198.00-204.00 ชั่วโมง)
- จำนวนชั่วโมงการใช้ห้องเรียนในแต่ละช่วงเวลา พบว่า ช่วงเวลาที่มีการใช้ห้องเรียนในระดับมากคือ ช่วงเวลา 8.00-14.30 มีการใช้ห้องเรียนมาก (ช่วงเวลา 8.00-9.30 และ 9.30-11.00 มีการให้ห้องเรียนมากที่สุด รองลงมาคือช่วงเวลา 11.00-12.30, 13.00-14.30) และช่วงเวลา 14.30-16.00 มีการใช้ห้องเรียนในระดับปานกลาง

ภาคเรียนที่ 2/2554 จำนวนห้องเรียนที่ถูกนำมาใช้เพื่อการเรียนการสอนมีทั้งหมด 37 ห้อง มีจำนวนชั่วโมงการใช้ห้องเรียนดังนี้

- จำนวนชั่วโมงการใช้ห้องเรียนต่อสัปดาห์โดยรวมอยู่ในระดับมาก (810.00 ชั่วโมง)
- จำนวนชั่วโมงการใช้ห้องเรียนในแต่ละวันอยู่ในระดับมาก (141.00-195.00 ชั่วโมง)
- จำนวนชั่วโมงการใช้ห้องเรียนในแต่ละช่วงเวลา พบว่า ช่วงเวลาที่มีการใช้ห้องเรียนในระดับมากคือ ช่วงเวลา 8.00-14.30 (ช่วงเวลา 9.30-11.00 และ 11.00-12.30 มีการให้ห้องเรียนมากที่สุด รองลงมาคือช่วงเวลา 13.00-14.30 , 8.00-14.30) และ 14.30-16.00 มีการใช้ห้องเรียนในระดับปานกลาง

ตารางที่ 19 ชั่วโมงการใช้ห้องเรียนต่อสัปดาห์ ของสำนักทะเบียนและประมวลผล ปีการศึกษา 2554

ปีการศึกษา						จำนวนใช้
2554	8.00-9.30	9.30-11.00	11.00-12.30	13.00-14.30	14.30-16.00	ตามเวลาปกติ
ภาคเรียน 1/2554						
จันทร์	52.30	48.00	52.30	52.30	31.30	237.00
อังคาร	48.00	54.00	46.30	45.00	25.30	219.00

ปีการศึกษา						จำนวนใช้
2554	8.00-9.30	9.30-11.00	11.00-12.30	13.00-14.30	14.30-16.00	ตามเวลาปกติ
พุทธ	-	-	-	-	-	-
พฤษภาคม	52.30	48.00	52.30	52.30	31.30	237.00
ศุกร์	48.00	54.00	46.30	48.00	25.30	222.00
รวม	201.00	204.00	198.00	198.00	114.00	915.00
ภาคเรียน 2/2554						
จันทร์	31.30	46.30	51.00	42.00	31.30	202.30
อังคาร	39.00	51.00	43.30	42.00	27.00	202.30
พุธ	-	-	-	-	-	-
พฤษภาคม	31.30	46.30	51.00	42.00	31.30	202.30
ศุกร์	39.00	51.00	43.30	42.00	27.00	202.30
รวม	141.00	195.00	189.00	168.00	117.00	810.00

ปีการศึกษา 2553

จากตาราง 20 พบว่า ภาคเรียนที่ 1/2553 จำนวนห้องเรียนที่ถูกนำมาใช้เพื่อการเรียนการสอนมีทั้งหมด 37 ห้อง มีจำนวนชั่วโมงการใช้ห้องเรียนดังนี้

- จำนวนชั่วโมงการใช้ห้องเรียนต่อสัปดาห์โดยรวมอยู่ในระดับมาก (957.00 ชั่วโมง)
- จำนวนชั่วโมงการใช้ห้องเรียนในแต่ละวันอยู่ในระดับมาก (192.00-207.00 ชั่วโมง)
- จำนวนชั่วโมงการใช้ห้องเรียนในแต่ละช่วงเวลา พบว่า ช่วงเวลาที่มีการใช้ห้องเรียนใน

ระดับมากคือ ช่วงเวลา 8.00-14.30 มีการใช้ห้องเรียนมาก (ช่วงเวลา 9.30-11.00 และ 13.00-14.30 มีการใช้ห้องเรียนมากที่สุด รองลงมาคือช่วงเวลา 8.00-9.30 , 11.00-12.30 และ 14.30-16.00 ตามลำดับ)

ภาคเรียนที่ 2/2553 จำนวนห้องเรียนที่ถูกนำมาใช้เพื่อการเรียนการสอนมีทั้งหมด 37 ห้อง มีจำนวนชั่วโมงการใช้ห้องเรียนดังนี้

- จำนวนชั่วโมงการใช้ห้องเรียนต่อสัปดาห์โดยรวมอยู่ในระดับมาก (894.00 ชั่วโมง)
- จำนวนชั่วโมงการใช้ห้องเรียนในแต่ละวันอยู่ในระดับมาก (168.00-204.00 ชั่วโมง)
- จำนวนชั่วโมงการใช้ห้องเรียนในแต่ละช่วงเวลา พบว่า ช่วงเวลาที่มีการใช้ห้องเรียนใน

ระดับมากคือ ช่วงเวลา 8.00-14.30 มีการใช้ห้องเรียนมาก (ช่วงเวลา 11.00-12.30 และ 13.00-14.30 มีการใช้ห้องเรียนมากที่สุด รองลงมาคือช่วงเวลา 9.00-11.30 , 8.00-9.30 และ 14.30-16.00 ตามลำดับ)

ตารางที่ 20 ชั่วโมงการใช้ห้องเรียนต่อสัปดาห์ ของสำนักทะเบียนและประมวลผล ปีการศึกษา 2553

ปีการศึกษา	8.00-9.30	9.30-11.00	11.00-12.30	13.00-14.30	14.30-16.00	จำนวนใช้ ตามเวลาปกติ
2553						
ภาคเรียน 1/2553						
จันทร์	49.30	49.30	49.30	55.30	33.00	237.00
อังคาร	49.30	54.00	46.30	48.00	43.30	241.30
พุธ	-	-	-	-	-	-
พฤหัสบดี	49.30	49.30	49.30	55.30	33.00	237.00
ศุกร์	49.30	54.00	46.30	48.00	43.30	241.30
รวม	198.00	207.00	192.00	207.00	153.00	957.00
ภาคเรียน 2/2553						
จันทร์	42.00	46.30	52.30	52.30	33.00	226.30
อังคาร	42.00	51.00	49.30	46.30	31.30	220.30
พุธ	-	-	-	-	-	-
พฤหัสบดี	42.00	46.30	52.30	52.30	33.00	226.30
ศุกร์	42.00	51.00	49.30	46.30	31.30	220.30
รวม	168.00	195.00	204.00	198.00	129.00	894.00

ตอนที่ 7 วิเคราะห์อัตราการใช้พื้นที่ห้องเรียนอาคารเรียนรวม 5 (RB5) ของสำนักทะเบียน
และประมวลผล ปีการศึกษา 2553 -2554

ในการศึกษาอัตราการใช้พื้นที่ห้องเรียนของสำนักทะเบียนและประมวลผล ซึ่งอัตราการใช้พื้นที่ หมายถึง อัตราส่วนของความจริง (จำนวนนักศึกษาที่ใช้ห้องจริง) ใน 1 สัปดาห์ ต่อ อัตราส่วนของความจุเต็มที่ (จำนวนชั่วโมงที่ใช้ห้องจริง) ใน 1 สัปดาห์ หาคำนวณตามเกณฑ์ของมหาวิทยาลัย พบว่ามีอัตราการใช้พื้นที่ห้องเรียนเฉลี่ยในปีการศึกษา 2553 – 2554 ร้อยละ 50.8-64.0 (ตารางที่ 21) จำแนกตามรายปีการศึกษาได้ดังนี้

ปีการศึกษา 2554 มีอัตราการใช้ห้องเรียนห้องเรียนเฉลี่ยต่อสัปดาห์ในภาคการศึกษาที่ 1 ร้อยละ 50.9 (ความจริงที่ใช้ = 31,600.0 ความจุเต็มที่ตามความเป็นจริง = 62,064.0) ภาคเรียนที่ 2 ร้อยละ 56.3 (ความจริงที่ใช้ = 31,600.0 ความจุเต็มที่ตามความเป็นจริง = 56,160.0) (ตารางที่ 22)

ปีการศึกษา 2553 มีอัตราการใช้ห้องเรียนห้องเรียนเฉลี่ยต่อสัปดาห์ในภาคการศึกษาที่ 1 ร้อยละ 64.0 (ความจุจริงที่ใช้ = 40,480.0 ความจุเต็มที่ตามความเป็นจริง = 63,264.0) ภาคเรียนที่ 2 ร้อยละ 50.8 (ความจุจริงที่ใช้ = 30,720.0 ความจุเต็มที่ตามความเป็นจริง = 60,480.0) (ตารางที่ 23)

แผนภูมิ 9 แสดงอัตราการใช้พื้นที่ห้องเรียนต่อสัปดาห์อาคารเรียนรวม 3 ปีการศึกษา 2553 - 2554

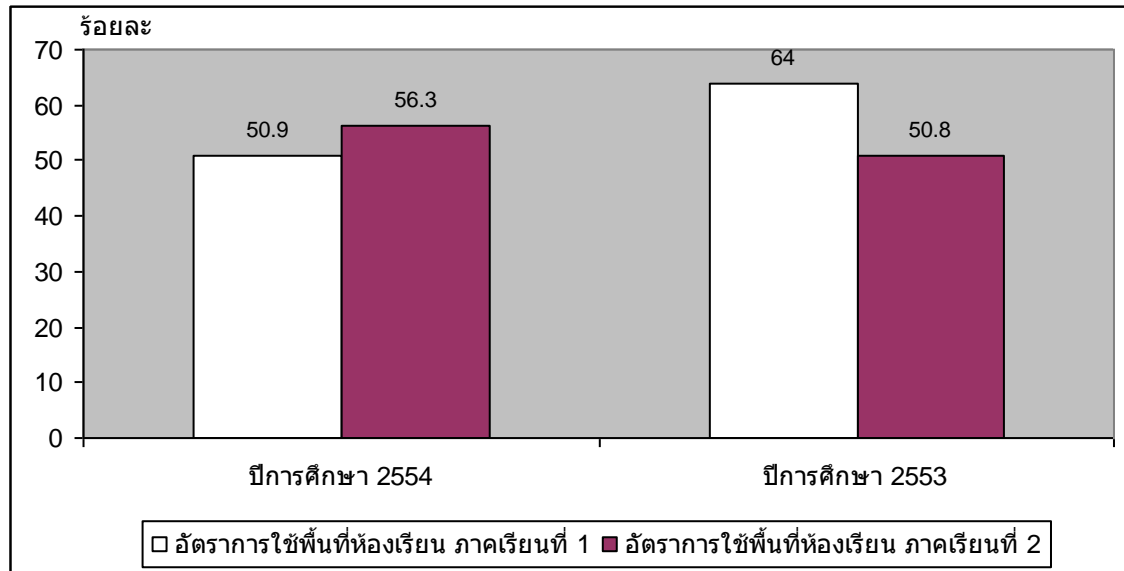

ตารางที่ 21 แสดงอัตราการใช้พื้นที่ห้องเรียนต่อสัปดาห์ อาคารเรียนรวม 5 (RB5) ของสำนักทะเบียน และประมวลผล ปีการศึกษา 2553-2554

ชื่อห้องเรียน	ปีการศึกษา 2554		ปีการศึกษา 2553	
	เทอม 1	เทอม 2	เทอม 1	เทอม 2
อาคารเรียนรวม 5 (RB5)	-	-	-	-
RB5101	55.6	48.6	55.6	55.6
RB5102	55.6	75.4	55.6	55.6
RB5103	55.6	55.6	55.6	55.6
RB5104	55.6	61.7	55.6	55.6
RB5105	55.6	71.4	55.6	55.6
RB5201	55.6	47.6	55.6	55.6
RB5202	41.7	37.5	41.7	41.7
RB5203	41.7	41.7	41.7	41.7
RB5204	41.7	37.5	41.7	41.7

ชื่อห้องเรียน	ปีการศึกษา 2554		ปีการศึกษา 2553	
	เทอม 1	เทอม 2	เทอม 1	เทอม 2
อาคารเรียนรวม 5 (RB5)	-	-	-	-
RB5205	41.7	37.5	41.7	41.7
RB5206	41.7	47.6	41.7	41.7
RB5207	41.7	52.1	41.7	41.7
RB5208	55.6	50.0	55.6	55.6
RB5209	55.6	69.4	55.6	55.6
RB5210	55.6	61.7	55.6	55.6
RB5301	55.6	83.3	55.6	55.6
RB5302	41.7	46.3	41.7	41.7
RB5303	41.7	46.9	41.7	41.7
RB5304	41.7	37.0	41.7	41.7
RB5305	41.7	59.5	41.7	41.7
RB5306	41.7	59.5	41.7	41.7
RB5307	41.7	36.5	41.7	41.7
RB5308	55.6	62.5	55.6	55.6
RB5309	55.6	62.5	55.6	55.6
RB5310	55.6	61.7	55.6	55.6
RB5401	55.6	138.9	55.6	55.6
RB5402	41.7	58.3	41.7	41.7
RB5403	41.7	66.7	41.7	41.7
RB5404	41.7	39.4	41.7	41.7
RB5405	55.6	74.1	55.6	55.6
RB5406	55.6	55.6	55.6	55.6
RB5407	41.7	41.7	41.7	41.7
RB5408	41.7	41.7	41.7	41.7
RB5409	41.7	41.7	41.7	41.7
RB5410	41.7	41.7	41.7	41.7
RB5411	41.7	41.7	41.7	41.7

ชื่อห้องเรียน	ปีการศึกษา 2554		ปีการศึกษา 2553	
	เทอม 1	เทอม 2	เทอม 1	เทอม 2
อาคารเรียนรวม 5 (RB5)	-	-	-	-
RB5412	41.7	41.7	41.7	41.7
รวม	50.9	56.3	64.0	50.8

ตารางที่ 22 แสดงอัตราการใช้พื้นที่ห้องเรียนต่อสัปดาห์อาคารเรียนรวม 5 (RB5) ของสำนักทะเบียน
และประมวลผล ปีการศึกษา 2554

อาคาร / ห้องเรียน	ขนาด	ความจุ	อัตราการใช้พื้นที่ห้องเรียน			อัตราการใช้พื้นที่ห้องเรียน		
			ภาคเรียนที่ 1/2554			ภาคเรียนที่ 2/2554		
	ห้อง	มาตรฐาน	ความจุ	ความจุ	อัตราการใช้พื้นที่	ความจุ	ความจุ	อัตราการใช้พื้นที่
	(ตร.ม)	(คน)	จริงใน	เต็มที่จริงใน	ในห้องเรียน	จริงใน	เต็มที่จริงใน	ในห้องเรียน
			1 สัปดาห์	1 สัปดาห์		1 สัปดาห์	1 สัปดาห์	
อาคารเรียนรวม 5								
RB5101	192	192	2,240	4,032	55.6	2,240	4,608	48.6
RB5102	96	96	1,520	2,736	55.6	1,520	2,016	75.4
RB5103	96	96	1,600	2,880	55.6	1,600	2,880	55.6
RB5104	96	96	1,600	2,880	55.6	1,600	2,592	61.7
RB5105	96	96	1,440	2,592	55.6	1,440	2,016	71.4
RB5201	192	192	1,920	3,456	55.6	1,920	4,032	47.6
RB5202	64	64	720	1,728	41.7	720	1,920	37.5
RB5203	64	64	720	1,728	41.7	720	1,728	41.7
RB5204	64	64	720	1,728	41.7	720	1,920	37.5
RB5205	64	64	720	1,728	41.7	720	1,920	37.5
RB5206	64	64	640	1,536	41.7	640	1,344	47.6
RB5207	64	64	800	1,920	41.7	800	1,536	52.1
RB5208	96	96	1,440	2,592	55.6	1,440	2,880	50.0
RB5209	96	96	1,600	2,880	55.6	1,600	2,304	69.4
RB5210	96	96	1,600	2,880	55.6	1,600	2,592	61.7

RB5301	192	192	1,920	3,456	55.6	1,920	2,304	83.3
RB5302	64	64	800	1,920	41.7	800	1,728	46.3
RB5303	64	64	720	1,728	41.7	720	1,536	46.9
RB5304	64	64	640	1,536	41.7	640	1,728	37.0
RB5305	64	64	800	1,920	41.7	800	1,344	59.5
RB5306	64	64	800	1,920	41.7	800	1,344	59.5
RB5307	64	64	560	1,344	41.7	560	1,536	36.5
RB5308	96	96	1,440	2,592	55.6	1,440	2,304	62.5
RB5309	96	96	1,440	2,592	55.6	1,440	2,304	62.5
RB5310	96	96	1,600	2,880	55.6	1,600	2,592	61.7
RB5401	192	192	1,600	2,880	55.6	1,600	1,152	138.9
RB5402	64	64	560	1,344	41.7	560	960	58.3
RB5403	64	64	640	1,536	41.7	640	960	66.7
RB5404	64	64	680	1,632	41.7	680	1,728	39.4
RB5405	96	96	1,280	2,304	55.6	1,280	1,728	74.1
RB5406	96	96	1,280	2,304	55.6	1,120	2,016	55.6
RB5407	64	64	640	1,536	41.7	560	1,344	41.7
RB5408	64	64	520	1,248	41.7	400	960	41.7
RB5409	64	64	480	1,152	41.7	400	960	41.7
RB5410	64	64	560	1,344	41.7	480	1,152	41.7
RB5411	64	64	560	1,344	41.7	240	576	41.7
RB5412	64	64	400	960	41.7	400	960	41.7
รวม			31,600	62,064	50.9	31,600	56,160	56.3

ตารางที่ 23 แสดงอัตราการใช้พื้นที่ห้องเรียนต่อสัปดาห์อาคารเรียนรวม 5 (RB5) ของสำนักทะเบียน
และประมวลผล ปีการศึกษา 2553

			อัตราการใช้พื้นที่ห้องเรียน			อัตราการใช้พื้นที่ห้องเรียน		
อาคาร / ห้องเรียน	ขนาด	ความจุ	ภาคเรียนที่ 1/2553			ภาคเรียนที่ 2/2553		
	ห้อง	มาตรฐาน	ความจุ	ความจุ	อัตราการ	ความจุ	ความจุ	อัตราการ
	(ตร.ม)	(คน)	จริงใน	เต็มที่จริง	ใช้พื้นที่	จริงใน	เต็มที่จริง	ใช้พื้นที่
			1 สัปดาห์	1 สัปดาห์	ห้องเรียน	1 สัปดาห์	1 สัปดาห์	ห้องเรียน
อาคารเรียนรวม 5								
RB5101	192	192	2,880	5,184	55.6	2,560	4,608	55.6
RB5102	96	96	1,280	2,304	55.6	1,440	2,592	55.6
RB5103	96	96	1,600	2,880	55.6	1,120	2,016	55.6
RB5104	96	96	1,600	2,880	55.6	1,440	2,592	55.6
RB5105	96	96	1,600	2,880	55.6	1,120	2,016	55.6
RB5201	192	192	2,240	4,032	55.6	2,880	5,184	55.6
RB5202	64	64	720	1,728	41.7	720	1,728	41.7
RB5203	64	64	800	1,920	41.7	640	1,536	41.7
RB5204	64	64	800	1,920	41.7	720	1,728	41.7
RB5205	64	64	800	1,920	41.7	640	1,536	41.7
RB5206	64	64	720	1,728	41.7	800	1,920	41.7
RB5207	64	64	640	1,536	41.7	800	1,920	41.7
RB5208	96	96	1,440	2,592	55.6	1,440	2,592	55.6
RB5209	96	96	1,120	2,016	55.6	1,440	2,592	55.6
RB5210	96	96	1,600	2,880	55.6	1,280	2,304	55.6
RB5301	192	192	1,920	3,456	55.6	1,920	3,456	55.6
RB5302	64	64	640	1,536	41.7	720	1,728	41.7
RB5303	64	64	800	1,920	41.7	720	1,728	41.7
RB5304	64	64	800	1,920	41.7	800	1,920	41.7
RB5305	64	64	800	1,920	41.7	640	1,536	41.7
RB5306	64	64	720	1,728	41.7	720	1,728	41.7
RB5307	64	64	720	1,728	41.7	720	1,728	41.7

RB5308	96	96	1,600	2,880	55.6	1,280	2,304	55.6
RB5309	96	96	1,280	2,304	55.6	1,120	2,016	55.6
RB5310	96	96	1,120	2,016	55.6	1,440	2,592	55.6
RB5401	192	192	1,920	3,456	55.6	1,600	2,880	55.6
RB5402	64	64	640	1,536	41.7	480	1,152	41.7
RB5403	64	64	560	1,344	41.7	720	1,728	41.7
RB5404	64	64	800	1,920	41.7	720	1,728	41.7
RB5405	96	96	1,120	2,016	55.6	1,120	2,016	55.6
RB5406	96	96	960	1,728	55.6	1,120	2,016	55.6
RB5407	64	64	720	1,728	41.7	640	1,536	41.7
RB5408	64	64	640	1,536	41.7	560	1,344	41.7
RB5409	64	64	640	1,536	41.7	640	1,536	41.7
RB5410	64	64	800	1,920	41.7	560	1,344	41.7
RB5411	64	64	720	1,728	41.7	400	960	41.7
RB5412	64	64	720	1,728	41.7	560	1,344	41.7
รวม			40,480	63,264	64.0	30,720	60,480	50.8

ตอนที่ 8 วิเคราะห์ประสิทธิภาพการใช้ห้องเรียนอาคารเรียนรวม 5 (RB5) ของสำนักทะเบียน
และประมวลผล ปีการศึกษา 2553-2554

ในการศึกษาประสิทธิภาพการใช้ห้องเรียนของสำนักทะเบียนและประมวลผล ซึ่ง

$$\text{ประสิทธิภาพการใช้ห้องเรียน} = \frac{\text{อัตราการการใช้ห้องเรียน} \times \text{อัตราการใช้พื้นที่}}{100}$$

พบว่าประสิทธิภาพการใช้ห้องเรียน ในปีการศึกษา 2553-2554 ดังนี้

แผนภูมิ 10 แสดงประสิทธิภาพการใช้ห้องเรียนอาคารเรียนรวม 5 (RB5) ปีการศึกษา 2553 - 2554

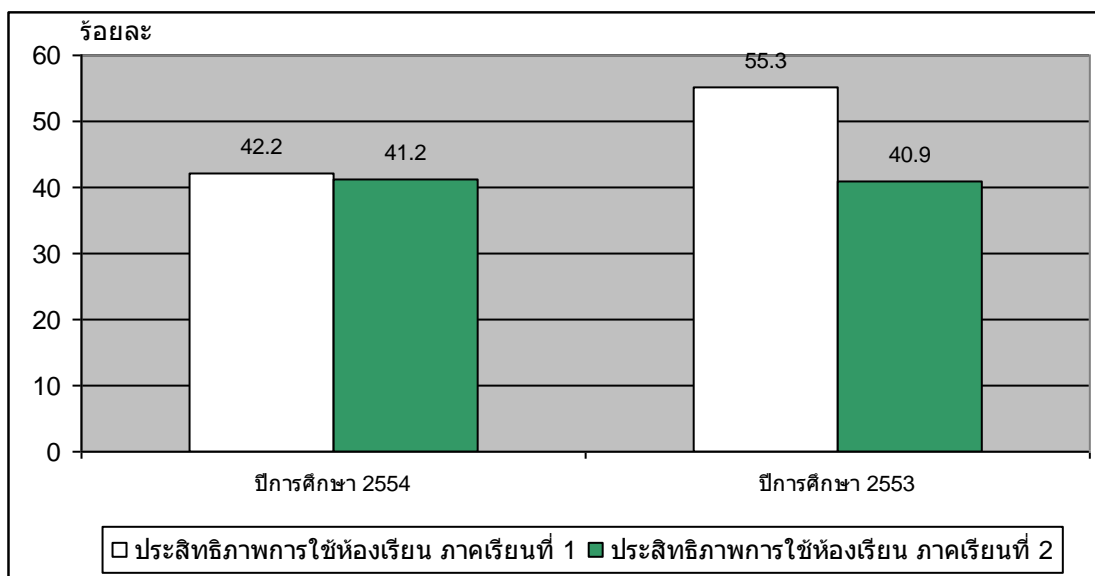

ตารางที่ 24 แสดงประสิทธิภาพการใช้ห้องเรียน อาคารเรียนรวม 5 (RB5) ของสำนักทะเบียน
และประมวลผล ปีการศึกษา 2553 - 2554

ชื่อห้องเรียน	ปีการศึกษา 2554		ปีการศึกษา 2553	
	เทอม 1	เทอม 2	เทอม 1	เทอม 2
อาคารเรียนรวม 5 (RB5)	-	-	-	-
RB5101	38.9	38.9	50.0	44.4
RB5102	52.8	52.8	44.4	50.0
RB5103	55.6	55.6	55.6	38.9
RB5104	55.6	55.6	55.6	50.0
RB5105	50.0	50.0	55.6	38.9
RB5201	33.3	33.3	38.9	50.0

ชื่อห้องเรียน	ปีการศึกษา 2554		ปีการศึกษา 2553	
	เทอม 1	เทอม 2	เทอม 1	เทอม 2
RB5202	37.5	37.5	37.5	37.5
RB5203	37.5	37.5	41.7	33.3
RB5204	37.5	37.5	41.7	37.5
RB5205	37.5	37.5	41.7	33.3
RB5206	33.3	33.3	37.5	41.7
RB5207	41.7	41.7	33.3	41.7
RB5208	50.0	50.0	50.0	50.0
RB5209	55.6	55.6	38.9	50.0
RB5210	55.6	55.6	55.6	44.4
RB5301	33.3	33.3	33.3	33.3
RB5302	41.7	41.7	33.3	37.5
RB5303	37.5	37.5	41.7	37.5
RB5304	33.3	33.3	41.7	41.7
RB5305	41.7	41.7	41.7	33.3
RB5306	41.7	41.7	37.5	37.5
RB5307	29.2	29.2	37.5	37.5
RB5308	50.0	50.0	55.6	44.4
RB5309	50.0	50.0	44.4	38.9
RB5310	55.6	55.6	38.9	50.0
RB5401	27.8	27.8	33.3	27.8
RB5402	29.2	29.2	33.3	25.0
RB5403	33.3	33.3	29.2	37.5
RB5404	35.4	35.4	41.7	37.5
RB5405	44.4	44.4	38.9	38.9
RB5406	44.4	38.9	33.3	38.9
RB5407	33.3	29.2	37.5	33.3
RB5408	27.1	20.8	33.3	29.2
RB5409	25.0	20.8	33.3	33.3

ชื่อห้องเรียน	ปีการศึกษา 2554		ปีการศึกษา 2553	
	เทอม 1	เทอม 2	เทอม 1	เทอม 2
RB5410	29.2	25.0	41.7	29.2
RB5411	29.2	12.5	37.5	20.8
RB5412	20.8	20.8	37.5	29.2
เฉลี่ย	42.2	41.2	55.3	40.9

จากตารางที่ 24 พบว่า โดยเฉลี่ยประสิทธิภาพการใช้ห้องเรียนของคณะในปีการศึกษา 2553-2554 อยู่ในระดับปานกลาง รายละเอียดดังแสดงในตารางที่ 25 - 26

ตารางที่ 25 แสดงประสิทธิภาพการใช้ห้องเรียน อาคารเรียนรวม 5 (RB5) ของสำนักทะเบียน และประมวลผล ปีการศึกษา 2554

อาคาร / ห้องเรียน	ประสิทธิภาพการใช้ห้องเรียน 1/2554			ประสิทธิภาพการใช้ห้องเรียน 2/2554		
	อัตราการใช้	อัตราการใช้	ประสิทธิภาพ	อัตราการใช้	อัตราการใช้	ประสิทธิภาพ
	ห้องเรียน	พื้นที่	การใช้	ห้องเรียน	พื้นที่	การใช้
		ห้องเรียน	ห้องเรียน		ห้องเรียน	ห้องเรียน
อาคารเรียนรวม 5						
RB5101	70.0	55.6	38.9	80.0	48.6	38.9
RB5102	95.0	55.6	52.8	70.0	75.4	52.8
RB5103	100.0	55.6	55.6	100.0	55.6	55.6
RB5104	100.0	55.6	55.6	90.0	61.7	55.6
RB5105	90.0	55.6	50.0	70.0	71.4	50.0
RB5201	60.0	55.6	33.3	70.0	47.6	33.3
RB5202	90.0	41.7	37.5	100.0	37.5	37.5
RB5203	90.0	41.7	37.5	90.0	41.7	37.5
RB5204	90.0	41.7	37.5	100.0	37.5	37.5
RB5205	90.0	41.7	37.5	100.0	37.5	37.5
RB5206	80.0	41.7	33.3	70.0	47.6	33.3
RB5207	100.0	41.7	41.7	80.0	52.1	41.7

	ประสิทธิภาพการใช้ห้องเรียน 1/2554			ประสิทธิภาพการใช้ห้องเรียน 2/2554		
อาคาร / ห้องเรียน	อัตราการ ใช้	อัตราการ ใช้	ประสิทธิภาพ	อัตราการ ใช้	อัตราการ ใช้	ประสิทธิภาพ
	ห้องเรียน	พื้นที่	การใช้	ห้องเรียน	พื้นที่	การใช้
		ห้องเรียน	ห้องเรียน		ห้องเรียน	ห้องเรียน
RB5208	90.0	55.6	50.0	100.0	50.0	50.0
RB5209	100.0	55.6	55.6	80.0	69.4	55.6
RB5210	100.0	55.6	55.6	90.0	61.7	55.6
RB5301	60.0	55.6	33.3	40.0	83.3	33.3
RB5302	100.0	41.7	41.7	90.0	46.3	41.7
RB5303	90.0	41.7	37.5	80.0	46.9	37.5
RB5304	80.0	41.7	33.3	90.0	37.0	33.3
RB5305	100.0	41.7	41.7	70.0	59.5	41.7
RB5306	100.0	41.7	41.7	70.0	59.5	41.7
RB5307	70.0	41.7	29.2	80.0	36.5	29.2
RB5308	90.0	55.6	50.0	80.0	62.5	50.0
RB5309	90.0	55.6	50.0	80.0	62.5	50.0
RB5310	100.0	55.6	55.6	90.0	61.7	55.6
RB5401	50.0	55.6	27.8	20.0	138.9	27.8
RB5402	70.0	41.7	29.2	50.0	58.3	29.2
RB5403	80.0	41.7	33.3	50.0	66.7	33.3
RB5404	85.0	41.7	35.4	90.0	39.4	35.4
RB5405	80.0	55.6	44.4	60.0	74.1	44.4
RB5406	80.0	55.6	44.4	70.0	55.6	38.9
RB5407	80.0	41.7	33.3	70.0	41.7	29.2
RB5408	65.0	41.7	27.1	50.0	41.7	20.8
RB5409	60.0	41.7	25.0	50.0	41.7	20.8
RB5410	70.0	41.7	29.2	60.0	41.7	25.0
RB5411	70.0	41.7	29.2	30.0	41.7	12.5
RB5412	50.0	41.7	20.8	50.0	41.7	20.8
เฉลี่ย	82.8	50.9	42.2	73.2	56.3	41.2

ตารางที่ 26 แสดงประสิทธิภาพการใช้ห้องเรียน อาคารเรียนรวม 5 (RB5) ของสำนักทะเบียน
และประมวลผล ปีการศึกษา 2553

	ประสิทธิภาพการใช้ห้องเรียน 1/2553			ประสิทธิภาพการใช้ห้องเรียน 2/2553		
อาคาร / ห้องเรียน	อัตราการใช้	อัตราการใช้	ประสิทธิภาพ	อัตราการใช้	อัตราการใช้	ประสิทธิภาพ
	ห้องเรียน	พื้นที่	การใช้	ห้องเรียน	พื้นที่	การใช้
		ห้องเรียน	ห้องเรียน		ห้องเรียน	ห้องเรียน
อาคารเรียนรวม 5						
RB5101	90.0	55.6	50.0	80.0	55.6	44.4
RB5102	80.0	55.6	44.4	90.0	55.6	50.0
RB5103	100.0	55.6	55.6	70.0	55.6	38.9
RB5104	100.0	55.6	55.6	90.0	55.6	50.0
RB5105	100.0	55.6	55.6	70.0	55.6	38.9
RB5201	70.0	55.6	38.9	90.0	55.6	50.0
RB5202	90.0	41.7	37.5	90.0	41.7	37.5
RB5203	100.0	41.7	41.7	80.0	41.7	33.3
RB5204	100.0	41.7	41.7	90.0	41.7	37.5
RB5205	100.0	41.7	41.7	80.0	41.7	33.3
RB5206	90.0	41.7	37.5	100.0	41.7	41.7
RB5207	80.0	41.7	33.3	100.0	41.7	41.7
RB5208	90.0	55.6	50.0	90.0	55.6	50.0
RB5209	70.0	55.6	38.9	90.0	55.6	50.0
RB5210	100.0	55.6	55.6	80.0	55.6	44.4
RB5301	60.0	55.6	33.3	60.0	55.6	33.3
RB5302	80.0	41.7	33.3	90.0	41.7	37.5
RB5303	100.0	41.7	41.7	90.0	41.7	37.5
RB5304	100.0	41.7	41.7	100.0	41.7	41.7
RB5305	100.0	41.7	41.7	80.0	41.7	33.3
RB5306	90.0	41.7	37.5	90.0	41.7	37.5

	ประสิทธิภาพการใช้ห้องเรียน 1/2553			ประสิทธิภาพการใช้ห้องเรียน 2/2553		
อาคาร / ห้องเรียน	อัตราการ ใช้	อัตราการใช้ พื้นที่	ประสิทธิภาพ	อัตราการ ใช้	อัตราการใช้ พื้นที่	ประสิทธิภาพ
	ห้องเรียน	พื้นที่ ห้องเรียน	การใช้ ห้องเรียน	ห้องเรียน	พื้นที่ ห้องเรียน	การใช้ ห้องเรียน
RB5307	90.0	41.7	37.5	90.0	41.7	37.5
RB5308	100.0	55.6	55.6	80.0	55.6	44.4
RB5309	80.0	55.6	44.4	70.0	55.6	38.9
RB5310	70.0	55.6	38.9	90.0	55.6	50.0
RB5401	60.0	55.6	33.3	50.0	55.6	27.8
RB5402	80.0	41.7	33.3	60.0	41.7	25.0
RB5403	70.0	41.7	29.2	90.0	41.7	37.5
RB5404	100.0	41.7	41.7	90.0	41.7	37.5
RB5405	70.0	55.6	38.9	70.0	55.6	38.9
RB5406	60.0	55.6	33.3	70.0	55.6	38.9
RB5407	90.0	41.7	37.5	80.0	41.7	33.3
RB5408	80.0	41.7	33.3	70.0	41.7	29.2
RB5409	80.0	41.7	33.3	80.0	41.7	33.3
RB5410	100.0	41.7	41.7	70.0	41.7	29.2
RB5411	90.0	41.7	37.5	50.0	41.7	20.8
RB5412	90.0	41.7	37.5	70.0	41.7	29.2
เฉลี่ย	86.5	64.0	55.3	80.5	50.8	40.9

บทที่ 5

สรุปผล อภิปราย และข้อเสนอแนะ

ในการวิเคราะห์ประสิทธิภาพการใช้อาคารสถานที่ มหาวิทยาลัยเชียงใหม่ : กรณีศึกษา อาคารเรียนรวม สำนักทะเบียนและประมวลผล ครั้งนี้ มีวัตถุประสงค์เพื่อศึกษาสภาพปัจจุบันของ อาคารเรียนทั้งหมด ในสำนักทะเบียนและประมวลผล โดยจำแนกตามประเภทและพื้นที่อาคารแต่ละหลัง ปีการศึกษา 2554 วิเคราะห์อัตราการใช้ห้องเรียน วิเคราะห์อัตราการใช้พื้นที่ห้องเรียน และวิเคราะห์ประสิทธิภาพการใช้ห้องเรียน ของสำนักทะเบียนและประมวลผล ปีการศึกษา 2553 – 2554

ในการวิเคราะห์ครั้งนี้

- ใช้ข้อมูลจากตารางการเรียนการสอน/ ตารางการใช้ห้องเรียน ของนักศึกษาทุกระดับ หลักสูตรปกติ ที่ใช้อาคารเรียนของสำนักทะเบียนและประมวลผล ทั้งภาคการศึกษาที่ 1 และ ภาคการศึกษาที่ 2 ปีการศึกษา 2553-2554

- ทำการวิเคราะห์เฉพาะการใช้ห้องเรียน ซึ่งประกอบด้วยห้องเรียนบรรยาย ไม่รวมถึงการประเมินคุณภาพครุภัณฑ์ของห้องเรียน และไม่รวมถึงการใช้ห้องเรียนในกิจกรรมอย่างอื่น เช่น การใช้เป็นสนามสอบเข้ามหาวิทยาลัย การใช้เป็นห้องทำกิจกรรมอื่นๆ ที่ไม่เกี่ยวกับการเรียนการสอน

- การศึกษาวิเคราะห์ครั้งนี้ มีเกณฑ์พิจารณาทั้งทางด้านความจุและเวลา ซึ่งประกอบด้วย อัตราการใช้ประโยชน์ตามเวลา (อัตราการใช้ห้องเรียน) อัตราการใช้ประโยชน์ตามความจุของห้องเรียน (อัตราการใช้พื้นที่) และประสิทธิภาพการใช้ห้องเรียน

- เกณฑ์มาตรฐานเกี่ยวกับเวลา ที่ใช้ในการคำนวณครั้งนี้ กำหนดที่ 1 สัปดาห์ เท่ากับ 30 ชั่วโมง ทั้งนี้พิจารณาจากสภาพทั่วไปของการจัดการเรียนการสอนของมหาวิทยาลัย ที่ปกติ กำหนดให้มีการเรียนการสอน 4 วัน 4 คือวันจันทร์-พฤหัสบดี (วันศุกร์ไม่มีการเรียนการสอน) ช่วงเวลาปกติที่ใช้ห้องเรียนคือ 8.00-16.00 (8.00-9.30, 9.30-11.00, 11.00-12.30, 13.00-14.30, 14.30-16.00)

- เกณฑ์มาตรฐานเกี่ยวกับพื้นที่ ใช้เกณฑ์มาตรฐานกลางสำหรับการจัดทำโครงการพัฒนาการศึกษาของสถาบันอุดมศึกษา ในช่วงแผนพัฒนาการศึกษา ระยะที่ 8 (พ.ศ.2540-2544 ซึ่งกำหนดให้ ห้องบรรยายและห้องสัมมนา (ห้องขนาดเล็กที่ใช้ตัว) ดังนี้

- | | |
|--------------------------------|----------------|
| 1) ห้องบรรยายขนาดความจุ 300 คน | 0.9 ตร.ม. : คน |
| 2) ห้องบรรยายขนาดความจุ 200 คน | 0.9 ตร.ม. : คน |
| 3) ห้องบรรยายขนาดความจุ 100 คน | 1.0 ตร.ม. : คน |
| 4) ห้องบรรยายขนาดความจุ 50 คน | 1.1 ตร.ม. : คน |

5) ห้องบรรยายขนาดความจุ 25 คน 1.5 ตร.ม. : คน

6) ห้องสัมมนาหรือห้องดูขนาดความจุ 30 คน 1.8 ตร.ม. : คน

ห้องปฏิบัติการสำหรับการเรียนการสอน

1) ห้องเขียนแบบ ขนาดความจุ 25 คน 5 ตร.ม. : คน

2) ห้องปฏิบัติการทางด้านการคำนวณ ขนาดความจุ 50 คน 3 ตร.ม. : คน

3) ห้องปฏิบัติการภาษา ขนาดความจุ 25 คน 3.5 ตร.ม. : คน

ผลการวิเคราะห์สรุปได้ดังนี้

1. วิเคราะห์การใช้พื้นที่อาคารเรียนรวมสำนักทะเบียนและประมวลผล

1) ลักษณะการใช้พื้นที่อาคาร

สำนักทะเบียนและประมวลผล มีอาคารสำหรับการเรียนการสอนและการปฏิบัติงานอยู่จำนวน 2 อาคาร เป็นอาคารขนาด 4 ชั้น แยกเป็นอาคาร ดังนี้

1.อาคารเรียนรวม3 (RB3) มีพื้นที่ใช้สอยรวมทั้งหมด 11,602.92 ตารางเมตร ร้อยละ 55.4 เป็นพื้นที่สำหรับการบริการ เช่น ห้องบริการ ห้องน้ำ บันได โถง ทางเดิน ร้อยละ 27.4 เป็นพื้นที่สำหรับการเรียน ร้อยละ 17.2 เป็นพื้นที่อื่นๆ เช่น ห้องเก็บของ ห้องเครื่องจักรกล สำหรับพื้นที่เพื่อการศึกษา ส่วนใหญ่ร้อยละ 79.5 เป็นพื้นที่สำหรับการศึกษา ได้แก่ห้องเรียน ร้อยละ 20.5 เป็นพื้นที่ห้องพักอาจารย์ และ ห้องบริการห้องเรียน

2.อาคารเรียนรวม5 (RB5) มีพื้นที่ใช้สอยรวมทั้งหมด 11,459.50 ตารางเมตร ร้อยละ 42.3 เป็นพื้นที่สำหรับการบริการ เช่น ห้องบริการ ห้องน้ำ บันได โถง ทางเดิน ร้อยละ 57.0 เป็นพื้นที่สำหรับการเรียน ร้อยละ 0.7 เป็นพื้นที่อื่นๆ เช่น ห้องเก็บของ ห้องเครื่องจักรกล สำหรับพื้นที่เพื่อการศึกษา ส่วนใหญ่ร้อยละ 98.7 เป็นพื้นที่สำหรับการศึกษา ได้แก่ห้องเรียน ร้อยละ 1.3 เป็นพื้นที่ห้องพักอาจารย์

2. วิเคราะห์อัตราการใช้ห้องเรียน ของสำนักทะเบียนและประมวลผล ปีการศึกษา 2553-

2554

อาคารเรียนรวม 3 (RB3) จากข้อกำหนดในการศึกษา ที่กำหนดให้อัตราเต็มในการใช้ห้องเรียน เท่ากับ 30 ชั่วโมงต่อสัปดาห์ จากจำนวนห้องเรียนต่างๆ ของคณะ มีอัตราการใช้ห้องเรียนเฉลี่ยในปีการศึกษา 2553 – 2554 ร้อยละ 54.7-56.2 จำแนกตามรายปีการศึกษาได้ดังนี้

ปีการศึกษา 2554 มีอัตราการใช้ห้องเรียนเฉลี่ยในภาคการศึกษาที่ 1 ร้อยละ 54.8 หรือเฉลี่ยประมาณ 26,320.0 ชั่วโมงต่อสัปดาห์ ภาคเรียนที่ 2 ร้อยละ 56.2 หรือเฉลี่ยประมาณ 23,440.0 ชั่วโมงต่อสัปดาห์

ปีการศึกษา 2553 มีอัตราการใช้ห้องเรียนเฉลี่ยในภาคการศึกษาที่ 1 ร้อยละ 55.4 หรือเฉลี่ยประมาณ 26,980.0 ชั่วโมงต่อสัปดาห์ ภาคเรียนที่ 2 ร้อยละ 54.7 หรือเฉลี่ยประมาณ 24,360.0 ชั่วโมงต่อสัปดาห์

อาคารเรียนรวม 3 (RB3) ปีการศึกษา	อัตราการใช้ห้องเรียน	
	ภาคเรียนที่ 1	ภาคเรียนที่ 2
ปีการศึกษา 2554	54.8	56.2
ปีการศึกษา 2553	55.4	54.7

อาคารเรียนรวม 5 (RB5) จากข้อกำหนดในการศึกษา ที่กำหนดให้อัตราเต็มในการใช้ห้องเรียนเท่ากับ 30 ชั่วโมงต่อสัปดาห์ จากจำนวนห้องเรียนต่างๆ ของคณะ มีอัตราการใช้ห้องเรียนเฉลี่ยในปีการศึกษา 2553 – 2554 ร้อยละ 50.18-64.0 จำแนกตามรายปีการศึกษาได้ดังนี้

ปีการศึกษา 2554 มีอัตราการใช้ห้องเรียนเฉลี่ยในภาคการศึกษาที่ 1 ร้อยละ 50.9 หรือเฉลี่ยประมาณ 31,600.0 ชั่วโมงต่อสัปดาห์ ภาคเรียนที่ 2 ร้อยละ 56.3 หรือเฉลี่ยประมาณ 31,600.0 ชั่วโมงต่อสัปดาห์

ปีการศึกษา 2553 มีอัตราการใช้ห้องเรียนเฉลี่ยในภาคการศึกษาที่ 1 ร้อยละ 64.0 หรือเฉลี่ยประมาณ 40,480.0 ชั่วโมงต่อสัปดาห์ ภาคเรียนที่ 2 ร้อยละ 50.8 หรือเฉลี่ยประมาณ 30,720.0 ชั่วโมงต่อสัปดาห์

อาคารเรียนรวม 5 (RB5) ปีการศึกษา	อัตราการใช้ห้องเรียน	
	ภาคเรียนที่ 1	ภาคเรียนที่ 2
ปีการศึกษา 2554	50.9	56.3
ปีการศึกษา 2553	64.0	50.8

4. วิเคราะห์ประสิทธิภาพการใช้ห้องเรียน ของสำนักทะเบียนและประมวลผล

ปีการศึกษา 2553-2554

$$\text{ประสิทธิภาพการใช้ห้องเรียน} = \frac{\text{อัตราการการใช้ห้องเรียน} \times \text{อัตราการใช้พื้นที่}}{100}$$

พบว่าโดยเฉลี่ยประสิทธิภาพการใช้ห้องเรียนของสำนักทะเบียนและประมวลผล ในปีการศึกษา 2553-2554 อยู่ในระดับปานกลาง จำแนกตามปีการศึกษาได้ดังนี้

อาคารเรียนรวม3 (RB3) ปีการศึกษา	ประสิทธิภาพการใช้ห้องเรียน	
	ภาคเรียนที่ 1	ภาคเรียนที่ 2
ปีการศึกษา 2554	40.7	36.0
ปีการศึกษา 2553	42.5	37.9

อาคารเรียนรวม5 (RB5) ปีการศึกษา	ประสิทธิภาพการใช้ห้องเรียน	
	ภาคเรียนที่ 1	ภาคเรียนที่ 2
ปีการศึกษา 2554	42.2	41.2
ปีการศึกษา 2553	55.3	40.9

อภิปรายผล

จากผลการศึกษาพบว่าสำนักทะเบียนและประมวลผลมีอัตราการการใช้ห้องเรียนอยู่ในระดับปานกลาง และอัตราการใช้พื้นที่ห้องเรียนก็พบว่ามีอัตราการใช้พื้นที่ระดับปานกลางด้วยเช่นกัน และ การใช้อาคารก็เป็นการใช้เฉพาะการเรียนการสอนของสำนักฯ เนื่องจากต้นทุนในการสร้างอาคารเป็นต้นทุนที่สูงเพื่อให้การใช้อาคารอย่างเต็มที่ ควรให้การใช้พื้นที่ห้องเป็นไปอย่างเต็มประสิทธิภาพ สอดคล้องกับ มาลินี สาคริก และ ปรีชา คัมภีรปกรณ (2527) ที่กล่าวอาคารสถานที่มีความสำคัญมากเพราะสถานที่ที่เป็นทรัพยากรที่ต้องลงทุนสูง และมีช่วงระยะเวลาใช้งานยาวนานกว่าพัสดุอื่นๆ จึงควรใช้ให้เกิดประโยชน์ให้คุ้มค่ากับการลงทุน ดังนั้น ในการก่อสร้างแต่ละครั้งจะต้องคำนึงถึงประโยชน์ที่จะได้รับเป็นประการสำคัญ นอกจากนี้ พันธ์ หันนาคินทร์ (2525) ให้หลักการที่จะต้องระลึกรู้เสมออีกคือ อาคารที่สร้างขึ้นมานั้นมีราคาแพงมาก การใช้ต้องให้คุ้มค่ากับการลงทุน การปล่อยให้ส่วนหนึ่งส่วนใดของอาคารไว้โดยไม่ใช้หรือใช้อย่างไม่คุ้มค่า เป็นการปล่อย

ให้ทรัพยากรเกิดการสูญเสียไป นอกจากจะต้องคำนึงถึงการใช้ประโยชน์จากอาคารแล้ว การบริหารการใช้อาคารก็จะองค์ประกอบที่สำคัญที่จะทำให้มีการใช้อาคารอย่างเต็มที่ สอดคล้องกับแนวคิดของ ปรียาพร วงศ์อนุตรโรจน์ (2539) ที่กล่าวว่า การใช้อาคารสถานที่เป็นการกำหนดเวลาจำนวนของการใช้อาคารสถานที่ต่อการเรียนการสอนซึ่งต้องสัมพันธ์กับฝ่ายการจัดตารางสอน ฝ่ายจัดชั้นเรียนและการจัดอาจารย์เข้าสอน

ข้อเสนอแนะ

เนื่องจากปัจจุบันการใช้อาคารเรียนรวมยังอยู่ในอัตราปานกลางทั้ง 2 อาคาร ทั้งนี้เนื่องจากวันพุธมีการใช้อาคารน้อยมาก และบางช่วงเวลามีการใช้อาคารในอัตราที่น้อย เช่นวันจันทร์-ศุกร์ ในช่วงเวลา 14.30-16.00 ดังนั้น หากให้ส่วนงานอื่นที่มีปัญหาการใช้พื้นที่การเรียนการสอนไม่เพียงพอได้ใช้ประโยชน์ จัดการการใช้ห้องในวันและช่วงเวลาดังกล่าว ก็จะทำให้อัตราการใช้พื้นที่อาคารเพิ่มมากขึ้นได้อย่างมีประสิทธิภาพ

บรรณานุกรม

- ทบวงมหาวิทยาลัย. เกณฑ์มาตรฐานกลางสำหรับการจัดทำโครงการพัฒนา การศึกษา
ของสถาบันอุดมศึกษาในช่วงแผนพัฒนาฯ ระยะที่ 8 (2540-2544). กรุงเทพฯ :
สำนักนโยบายและแผนอุดมศึกษา สำนักงานปลัดทบวงมหาวิทยาลัย. (2540).
มหาวิทยาลัยมหาสารคาม. การบริหารทรัพยากรมนุษย์ และ ทรัพยากรการศึกษา
มหาสารคาม : อภิชาติ. (2540).
- กระทรวงศึกษาธิการ. แนวการจัดกิจกรรมการเรียนการสอนกลุ่มสร้างเสริมประสบการณ์
ชีวิต ป.6. กรุงเทพมหานคร : โรงพิมพ์คุรุสภาลาดพร้าว. (2540).
- ชัยณรงค์ ศาสตราสรัย. ปัจจัยที่มีผลต่อการบริหารการใช้พื้นที่ของอาคารใน
มหาวิทยาลัยเชียงใหม่ วิทยานิพนธ์ คณะวิศวกรรมศาสตร์ มหาวิทยาลัยเชียงใหม่
(2548).
- ปรียาพร วงศ์อนุตรโรจน์. การบริหารงานวิชาการ . พิมพ์ครั้งที่ 2 . กรุงเทพฯ :
โอเคียนสโตร์ (2539).
- กิติมา ปรีดีดิลก. กระบวนการบริหารและการนิเทศการศึกษาเบื้องต้น กรุงเทพฯ :
อักษรบัณฑิต. (2532).
- มาลินี ศาคริก และ ปรีชา คัมภีรปกรณ. การบริหารอาคารสถานที่ กรุงเทพฯ :
รุ่งศิลป์ การพิมพ์. (2527 : 616).
- พนัส หันนาคินทร์. การบริหารบุคลากรในโรงเรียน พิชญ์โลก : โรงพิมพ์พัฒนเศ.
(2525-2526).
- วิจิตร วรุดมบางกูร. การวางแผนผังและพัฒนาสถานศึกษา สมุทรปราการ :
ขนิษฐาการพิมพ์และโฆษณา. (2524).
- ณรงค์ บุญมี. การศึกษาเกษตรนอกระบบโรงเรียนและการศึกษาตามอัธยาศัย กรุงเทพฯ :
คณะกรรมการจัดการศึกษาด้านเกษตร. (2522).

ภาคผนวก

ตารางสอน ภาคเรียนที่ 1 ปีการศึกษา 2554 อาคารเรียนรวม3 สำนักทะเบียนและประมวลผล

วัน	ห้องอะไร	วิชา	ประเภท	เรียนเวลา	จำนวน	รวม	ขนาด
			วิชา		ผู้เรียน		ห้องเรียน
จันทร์	3201	1102	บรรยาย	8.00-9.30	80	1.30	91.87
จันทร์	3201	1102	บรรยาย	9.30-11.00	80	1.30	91.87
จันทร์	3201	1102	บรรยาย	11.00-12.30	80	1.30	91.87
จันทร์	3201	1101	บรรยาย	13.00-14.30	80	1.30	91.87
จันทร์	3201	50100	บรรยาย	14.30-16.00	80	1.30	91.87
จันทร์	3202	1101	บรรยาย	8.00-9.30	80	1.30	91.87
จันทร์	3202	1101	บรรยาย	9.30-11.00	80	1.30	91.87
จันทร์	3202	1102	บรรยาย	11.00-12.30	80	1.30	91.87
จันทร์	3202	1102	บรรยาย	13.00-14.30	80	1.30	91.87
จันทร์	3202	1101	บรรยาย	14.30-16.00	80	1.30	91.87
จันทร์	3203	1101	บรรยาย	8.00-9.30	40	1.30	61.25
จันทร์	3203	1201	บรรยาย	9.30-11.00	40	1.30	61.25
จันทร์	3203	1102	บรรยาย	11.00-12.30	40	1.30	61.25
จันทร์	3203	1102	บรรยาย	13.00-14.30	40	1.30	61.25
จันทร์	3203	1202	บรรยาย	14.30-16.00	40	1.30	61.25
จันทร์	3205	1101	บรรยาย	8.00-9.30	80	1.30	91.87
จันทร์	3205	1201	บรรยาย	9.30-11.00	80	1.30	91.87
จันทร์	3205	1295	บรรยาย	11.00-12.30	80	1.30	91.87
จันทร์	3205	1102	บรรยาย	13.00-14.30	80	1.30	91.87
จันทร์	3205	1101	บรรยาย	14.30-16.00	80	1.30	91.87
จันทร์	3206	1102	บรรยาย	8.00-9.30	80	1.30	91.87
จันทร์	3206	1102	บรรยาย	11.00-12.30	80	1.30	91.87
จันทร์	3206	1101	บรรยาย	13.00-14.30	80	1.30	91.87
จันทร์	3206	50100	บรรยาย	14.30-16.00	80	1.30	91.87
จันทร์	3207	1101	บรรยาย	8.00-9.30	40	1.30	49
จันทร์	3207	1202	บรรยาย	11.00-12.30	40	1.30	49
จันทร์	3207	1101	บรรยาย	13.00-14.30	40	1.30	49
จันทร์	3207	1101	บรรยาย	14.30-16.00	40	1.30	49
จันทร์	3208	1101	บรรยาย	9.30-11.00	40	1.30	49
จันทร์	3208	1102	บรรยาย	11.00-12.30	40	1.30	49
จันทร์	3208	1295	บรรยาย	14.30-16.00	40	1.30	49

วัน	ห้องอะไร	วิชา	ประเภท	เรียนเวลา	จำนวน	รวม เวลา	ขนาด
			วิชา		ผู้เรียน		ห้องเรียน
จันทร์	3209	1102	บรรยาย	8.00-9.30	40	1.30	49
จันทร์	3209	1201	บรรยาย	9.30-11.00	40	1.30	49
จันทร์	3209	1202	บรรยาย	11.00-12.30	40	1.30	49
จันทร์	3210	1102	บรรยาย	8.00-9.30	80	1.30	91.87
จันทร์	3210	1201	บรรยาย	9.30-11.00	80	1.30	91.87
จันทร์	3210	1102	บรรยาย	11.00-12.30	80	1.30	91.87
จันทร์	3210	8311	บรรยาย	13.00-14.30	80	1.30	91.87
จันทร์	3210	1102	บรรยาย	14.30-16.00	80	1.30	91.87
จันทร์	3211	1101	บรรยาย	8.00-9.30	80	1.30	91.87
จันทร์	3211	1210	บรรยาย	9.30-11.00	80	1.30	91.87
จันทร์	3211	1210	บรรยาย	11.00-12.30	80	1.30	91.87
จันทร์	3211	951411	บรรยาย	13.00-14.30	80	1.30	91.87
จันทร์	3211	1250	บรรยาย	14.30-16.00	80	1.30	91.87
จันทร์	3301	208263	บรรยาย	8.00-9.30	100	1.30	122.5
จันทร์	3301	602100	บรรยาย	11.00-12.30	100	1.30	122.5
จันทร์	3301	206111	บรรยาย	13.00-14.30	100	1.30	122.5
จันทร์	3301	208263	บรรยาย	14.30-16.00	100	1.30	122.5
จันทร์	3302	1101	บรรยาย	8.00-9.30	100	1.30	122.5
จันทร์	3302	602103	บรรยาย	9.30-11.00	100	1.30	122.5
จันทร์	3302	602102	บรรยาย	13.00-14.30	100	1.30	122.5
จันทร์	3304	1102	บรรยาย	8.00-9.30	60	1.30	91.87
จันทร์	3304	208263	บรรยาย	11.00-12.30	60	1.30	91.87
จันทร์	3304	208271	บรรยาย	13.00-14.30	60	1.30	91.87
จันทร์	3304	1210	บรรยาย	14.30-16.00	60	1.30	91.87
จันทร์	3305	1102	บรรยาย	8.00-9.30	60	1.30	91.87
จันทร์	3305	1102	บรรยาย	9.30-11.00	60	1.30	91.87
จันทร์	3305	1295	บรรยาย	11.00-12.30	60	1.30	91.87
จันทร์	3305	19103	บรรยาย	13.00-14.30	60	1.30	91.87
จันทร์	3309	1102	บรรยาย	8.00-9.30	60	1.30	91.87
จันทร์	3309	1102	บรรยาย	9.30-11.00	60	1.30	91.87
จันทร์	3309	953101	บรรยาย	11.00-12.30	60	1.30	91.87
จันทร์	3309	1102	บรรยาย	13.00-14.30	60	1.30	91.87
จันทร์	3310	1418	บรรยาย	8.00-9.30	60	1.30	91.87

วัน	ห้องอะไร	วิชา	ประเภท	เรียนเวลา	จำนวน	รวม	ขนาด
			วิชา		ผู้เรียน	เวลา	ห้องเรียน
จันทร์	3310	1330	บรรยาย	9.30-11.00	60	1.30	91.87
จันทร์	3310	1101	บรรยาย	11.00-12.30	60	1.30	91.87
จันทร์	3310	1295	บรรยาย	13.00-14.30	60	1.30	91.87
จันทร์	3401	1101	บรรยาย	8.00-9.30	80	1.30	91.87
จันทร์	3401	601302	บรรยาย	9.30-11.00	80	1.30	91.87
จันทร์	3401	1202	บรรยาย	13.00-14.30	80	1.30	91.87
จันทร์	3402	1102	บรรยาย	8.00-9.30	80	1.30	91.87
จันทร์	3402	50100	บรรยาย	11.00-12.30	80	1.30	91.87
จันทร์	3402	1102	บรรยาย	14.30-16.00	80	1.30	91.87
จันทร์	3403	19101	บรรยาย	9.30-11.00	80	1.30	91.87
จันทร์	3403	1101	บรรยาย	11.00-12.30	80	1.30	91.87
จันทร์	3403	1102	บรรยาย	13.00-14.30	80	1.30	91.87
จันทร์	3403	1101	บรรยาย	14.30-16.00	80	1.30	91.87
จันทร์	3405	1102	บรรยาย	8.00-9.30	80	1.30	91.87
จันทร์	3405	1101	บรรยาย	9.30-11.00	80	1.30	91.87
จันทร์	3406	1102	บรรยาย	8.00-9.30	80	1.30	91.87
จันทร์	3406	19102	บรรยาย	9.30-11.00	80	1.30	91.87
จันทร์	3407	1101	บรรยาย	8.00-9.30	40	1.30	49
จันทร์	3407	1101	บรรยาย	11.00-12.30	40	1.30	49
จันทร์	3408	1102	บรรยาย	8.00-9.30	40	1.30	49
จันทร์	3408	1102	บรรยาย	9.30-11.00	40	1.30	49
จันทร์	3408	1101	บรรยาย	11.00-12.30	40	1.30	49
จันทร์	3409	1101	บรรยาย	9.30-11.00	40	1.30	49
จันทร์	3409	1102	บรรยาย	11.00-12.30	40	1.30	49
จันทร์	3409	1295	บรรยาย	13.00-14.30	40	1.30	49
จันทร์	3410	1101	บรรยาย	8.00-9.30	80	1.30	91.87
จันทร์	3410	1202	บรรยาย	9.30-11.00	80	1.30	91.87
จันทร์	3410	1102	บรรยาย	11.00-12.30	80	1.30	91.87
จันทร์	3411	1101	บรรยาย	8.00-9.30	80	1.30	91.87
จันทร์	3411	1102	บรรยาย	11.00-12.30	80	1.30	91.87
อังคาร	3201	1201	บรรยาย	8.00-9.30	80	1.30	91.87
อังคาร	3201	1101	บรรยาย	9.30-11.00	80	1.30	91.87
อังคาร	3201	1101	บรรยาย	14.30-16.00	80	1.30	91.87

วัน	ห้องอะไร	วิชา	ประเภท	เรียนเวลา	จำนวน	รวม เวลา	ขนาด
			วิชา		ผู้เรียน		ห้องเรียน
อังคาร	3202	1101	บรรยาย	8.00-9.30	80	1.30	91.87
อังคาร	3202	1101	บรรยาย	9.30-11.00	80	1.30	91.87
อังคาร	3202	1202	บรรยาย	11.00-12.30	80	1.30	91.87
อังคาร	3202	1102	บรรยาย	13.00-14.30	80	1.30	91.87
อังคาร	3202	1101	บรรยาย	14.30-16.00	80	1.30	91.87
อังคาร	3203	1102	บรรยาย	8.00-9.30	40	1.30	61.25
อังคาร	3203	1102	บรรยาย	9.30-11.00	40	1.30	61.25
อังคาร	3203	1102	บรรยาย	13.00-14.30	40	1.30	61.25
อังคาร	3203	1102	บรรยาย	14.30-16.00	40	1.30	61.25
อังคาร	3205	1201	บรรยาย	8.00-9.30	80	1.30	91.87
อังคาร	3205	1102	บรรยาย	9.30-11.00	80	1.30	91.87
อังคาร	3205	1101	บรรยาย	13.00-14.30	80	1.30	91.87
อังคาร	3206	1101	บรรยาย	8.00-9.30	80	1.30	91.87
อังคาร	3206	1102	บรรยาย	9.30-11.00	80	1.30	91.87
อังคาร	3206	1101	บรรยาย	11.00-12.30	80	1.30	91.87
อังคาร	3206	1101	บรรยาย	13.00-14.30	80	1.30	91.87
อังคาร	3207	1201	บรรยาย	8.00-9.30	40	1.30	49
อังคาร	3207	1102	บรรยาย	9.30-11.00	40	1.30	49
อังคาร	3207	1102	บรรยาย	11.00-12.30	40	1.30	49
อังคาร	3207	1101	บรรยาย	13.00-14.30	40	1.30	49
อังคาร	3208	1101	บรรยาย	8.00-9.30	40	1.30	49
อังคาร	3208	1210	บรรยาย	9.30-11.00	40	1.30	49
อังคาร	3208	1101	บรรยาย	11.00-12.30	40	1.30	49
อังคาร	3208	1101	บรรยาย	13.00-14.30	40	1.30	49
อังคาร	3208	1101	บรรยาย	14.30-16.00	40	1.30	49
อังคาร	3209	1201	บรรยาย	8.00-9.30	40	1.30	49
อังคาร	3209	1101	บรรยาย	9.30-11.00	40	1.30	49
อังคาร	3209	1101	บรรยาย	11.00-12.30	40	1.30	49
อังคาร	3210	50100	บรรยาย	8.00-9.30	80	1.30	91.87
อังคาร	3210	1295	บรรยาย	9.30-11.00	80	1.30	91.87
อังคาร	3210	1310	บรรยาย	11.00-12.30	80	1.30	91.87
อังคาร	3210	1101	บรรยาย	13.00-14.30	80	1.30	91.87
อังคาร	3210	1101	บรรยาย	14.30-16.00	80	1.30	91.87

วัน	ห้องอะไร	วิชา	ประเภท	เรียนเวลา	จำนวน	รวม เวลา	ขนาด
			วิชา		ผู้เรียน		ห้องเรียน
อังคาร	3211	1310	บรรยาย	8.00-9.30	80	1.30	91.87
อังคาร	3211	1102	บรรยาย	9.30-11.00	80	1.30	91.87
อังคาร	3211	1102	บรรยาย	11.00-12.30	80	1.30	91.87
อังคาร	3211	1101	บรรยาย	13.00-14.30	80	1.30	91.87
อังคาร	3211	1101	บรรยาย	14.30-16.00	80	1.30	91.87
อังคาร	3301	208263	บรรยาย	8.00-9.30	100	1.30	122.5
อังคาร	3301	208263	บรรยาย	11.00-12.30	100	1.30	122.5
อังคาร	3301	208271	บรรยาย	13.00-14.30	100	1.30	122.5
อังคาร	3301	208440	บรรยาย	14.30-16.00	100	1.30	122.5
อังคาร	3302	602100	บรรยาย	8.00-9.30	100	1.30	122.5
อังคาร	3302	602102	บรรยาย	9.30-11.00	100	1.30	122.5
อังคาร	3302	1321	บรรยาย	11.00-12.30	100	1.30	122.5
อังคาร	3302	602102	บรรยาย	13.00-14.30	100	1.30	122.5
อังคาร	3304	1101	บรรยาย	8.00-9.30	60	1.30	91.87
อังคาร	3304	1321	บรรยาย	9.30-11.00	60	1.30	91.87
อังคาร	3304	1101	บรรยาย	11.00-12.30	60	1.30	91.87
อังคาร	3305	1102	บรรยาย	8.00-9.30	60	1.30	91.87
อังคาร	3305	1312	บรรยาย	9.30-11.00	60	1.30	91.87
อังคาร	3305	1201	บรรยาย	11.00-12.30	60	1.30	91.87
อังคาร	3305	19103	บรรยาย	13.00-14.30	60	1.30	91.87
อังคาร	3309	1201	บรรยาย	8.00-9.30	60	1.30	91.87
อังคาร	3309	1425	บรรยาย	9.30-11.00	60	1.30	91.87
อังคาร	3309	1201	บรรยาย	11.00-12.30	60	1.30	91.87
อังคาร	3309	1321	บรรยาย	13.00-14.30	60	1.30	91.87
อังคาร	3310	1102	บรรยาย	8.00-9.30	60	1.30	91.87
อังคาร	3310	1101	บรรยาย	9.30-11.00	60	1.30	91.87
อังคาร	3310	1201	บรรยาย	11.00-12.30	60	1.30	91.87
อังคาร	3310	1311	บรรยาย	14.30-16.00	60	1.30	91.87
อังคาร	3401	1102	บรรยาย	9.30-11.00	80	1.30	91.87
อังคาร	3401	1102	บรรยาย	13.00-14.30	80	1.30	91.87
อังคาร	3402	1101	บรรยาย	8.00-9.30	80	1.30	91.87
อังคาร	3402	1102	บรรยาย	9.30-11.00	80	1.30	91.87
อังคาร	3402	1102	บรรยาย	11.00-12.30	80	1.30	91.87

วัน	ห้องอะไร	วิชา	ประเภท	เรียนเวลา	จำนวน	รวม เวลา	ขนาด
			วิชา		ผู้เรียน		ห้องเรียน
อังคาร	3402	1102	บรรยาย	13.00-14.30	80	1.30	91.87
อังคาร	3402	1102	บรรยาย	14.30-16.00	80	1.30	91.87
อังคาร	3403	1201	บรรยาย	8.00-9.30	80	1.30	91.87
อังคาร	3403	1201	บรรยาย	9.30-11.00	80	1.30	91.87
อังคาร	3403	1102	บรรยาย	13.00-14.30	80	1.30	91.87
อังคาร	3403	1102	บรรยาย	14.30-16.00	80	1.30	91.87
อังคาร	3405	18221	บรรยาย	9.30-11.00	80	1.30	91.87
อังคาร	3405	1102	บรรยาย	13.00-14.30	80	1.30	91.87
อังคาร	3405	1102	บรรยาย	14.30-16.00	80	1.30	91.87
อังคาร	3406	1102	บรรยาย	8.00-9.30	80	1.30	91.87
อังคาร	3406	954362	บรรยาย	9.30-11.00	80	1.30	91.87
อังคาร	3406	1102	บรรยาย	11.00-12.30	80	1.30	91.87
อังคาร	3406	1101	บรรยาย	14.30-16.00	80	1.30	91.87
อังคาร	3407	50100	บรรยาย	8.00-9.30	40	1.30	49
อังคาร	3407	1201	บรรยาย	9.30-11.00	40	1.30	49
อังคาร	3407	50100	บรรยาย	11.00-12.30	40	1.30	49
อังคาร	3407	1210	บรรยาย	13.00-14.30	40	1.30	49
อังคาร	3408	50100	บรรยาย	8.00-9.30	40	1.30	49
อังคาร	3408	954362	บรรยาย	9.30-11.00	40	1.30	49
อังคาร	3408	1102	บรรยาย	11.00-12.30	40	1.30	49
อังคาร	3408	1102	บรรยาย	13.00-14.30	40	1.30	49
อังคาร	3409	1101	บรรยาย	9.30-11.00	40	1.30	49
อังคาร	3409	1101	บรรยาย	13.00-14.30	40	1.30	49
อังคาร	3410	1102	บรรยาย	8.00-9.30	80	1.30	91.87
อังคาร	3410	954362	บรรยาย	9.30-11.00	80	1.30	91.87
อังคาร	3410	1101	บรรยาย	11.00-12.30	80	1.30	91.87
อังคาร	3410	1101	บรรยาย	13.00-14.30	80	1.30	91.87
อังคาร	3411	1101	บรรยาย	9.30-11.00	80	1.30	91.87
อังคาร	3411	1101	บรรยาย	11.00-12.30	80	1.30	91.87
อังคาร	3411	1101	บรรยาย	13.00-14.30	80	1.30	91.87
พฤหัสบดี	3201	1102	บรรยาย	8.00-9.30	80	1.30	91.87
พฤหัสบดี	3201	1102	บรรยาย	9.30-11.00	80	1.30	91.87
พฤหัสบดี	3201	1102	บรรยาย	11.00-12.30	80	1.30	91.87

วัน	ห้องอะไร	วิชา	ประเภท	เรียนเวลา	จำนวน	รวม เวลา	ขนาด
			วิชา		ผู้เรียน		ห้องเรียน
พฤษภาคม	3201	1101	บรรยาย	13.00-14.30	80	1.30	91.87
พฤษภาคม	3201	50100	บรรยาย	14.30-16.00	80	1.30	91.87
พฤษภาคม	3202	1101	บรรยาย	8.00-9.30	80	1.30	91.87
พฤษภาคม	3202	1101	บรรยาย	9.30-11.00	80	1.30	91.87
พฤษภาคม	3202	1102	บรรยาย	11.00-12.30	80	1.30	91.87
พฤษภาคม	3202	1102	บรรยาย	13.00-14.30	80	1.30	91.87
พฤษภาคม	3202	1101	บรรยาย	14.30-16.00	80	1.30	91.87
พฤษภาคม	3203	1101	บรรยาย	8.00-9.30	40	1.30	61.25
พฤษภาคม	3203	1201	บรรยาย	9.30-11.00	40	1.30	61.25
พฤษภาคม	3203	1102	บรรยาย	11.00-12.30	40	1.30	61.25
พฤษภาคม	3203	1102	บรรยาย	13.00-14.30	40	1.30	61.25
พฤษภาคม	3203	1202	บรรยาย	14.30-16.00	40	1.30	61.25
พฤษภาคม	3205	1101	บรรยาย	8.00-9.30	80	1.30	91.87
พฤษภาคม	3205	1201	บรรยาย	9.30-11.00	80	1.30	91.87
พฤษภาคม	3205	1295	บรรยาย	11.00-12.30	80	1.30	91.87
พฤษภาคม	3205	1102	บรรยาย	13.00-14.30	80	1.30	91.87
พฤษภาคม	3205	1101	บรรยาย	14.30-16.00	80	1.30	91.87
พฤษภาคม	3206	1102	บรรยาย	8.00-9.30	80	1.30	91.87
พฤษภาคม	3206	1102	บรรยาย	11.00-12.30	80	1.30	91.87
พฤษภาคม	3206	1101	บรรยาย	13.00-14.30	80	1.30	91.87
พฤษภาคม	3206	50100	บรรยาย	14.30-16.00	80	1.30	91.87
พฤษภาคม	3207	1101	บรรยาย	8.00-9.30	40	1.30	49
พฤษภาคม	3207	1202	บรรยาย	11.00-12.30	40	1.30	49
พฤษภาคม	3207	1101	บรรยาย	13.00-14.30	40	1.30	49
พฤษภาคม	3207	1101	บรรยาย	14.30-16.00	40	1.30	49
พฤษภาคม	3208	1101	บรรยาย	9.30-11.00	40	1.30	49
พฤษภาคม	3208	1102	บรรยาย	11.00-12.30	40	1.30	49
พฤษภาคม	3208	1295	บรรยาย	14.30-16.00	40	1.30	49
พฤษภาคม	3209	1102	บรรยาย	8.00-9.30	40	1.30	49
พฤษภาคม	3209	1201	บรรยาย	9.30-11.00	40	1.30	49
พฤษภาคม	3209	1202	บรรยาย	11.00-12.30	40	1.30	49
พฤษภาคม	3210	1102	บรรยาย	8.00-9.30	80	1.30	91.87
พฤษภาคม	3210	1201	บรรยาย	9.30-11.00	80	1.30	91.87

วัน	ห้องอะไร	วิชา	ประเภท	เรียนเวลา	จำนวน	รวม เวลา	ขนาด
			วิชา		ผู้เรียน		ห้องเรียน
พฤหัสบดี	3210	1102	บรรยาย	11.00-12.30	80	1.30	91.87
พฤหัสบดี	3210	8311	บรรยาย	13.00-14.30	80	1.30	91.87
พฤหัสบดี	3210	1102	บรรยาย	14.30-16.00	80	1.30	91.87
พฤหัสบดี	3211	1101	บรรยาย	8.00-9.30	80	1.30	91.87
พฤหัสบดี	3211	1210	บรรยาย	9.30-11.00	80	1.30	91.87
พฤหัสบดี	3211	1210	บรรยาย	11.00-12.30	80	1.30	91.87
พฤหัสบดี	3211	951411	บรรยาย	13.00-14.30	80	1.30	91.87
พฤหัสบดี	3211	1250	บรรยาย	14.30-16.00	80	1.30	91.87
พฤหัสบดี	3301	208263	บรรยาย	8.00-9.30	100	1.30	122.5
พฤหัสบดี	3301	602100	บรรยาย	11.00-12.30	100	1.30	122.5
พฤหัสบดี	3301	206111	บรรยาย	13.00-14.30	100	1.30	122.5
พฤหัสบดี	3301	208263	บรรยาย	14.30-16.00	100	1.30	122.5
พฤหัสบดี	3302	1101	บรรยาย	8.00-9.30	100	1.30	122.5
พฤหัสบดี	3302	602103	บรรยาย	9.30-11.00	100	1.30	122.5
พฤหัสบดี	3302	602102	บรรยาย	13.00-14.30	100	1.30	122.5
พฤหัสบดี	3304	1102	บรรยาย	8.00-9.30	60	1.30	91.87
พฤหัสบดี	3304	208263	บรรยาย	11.00-12.30	60	1.30	91.87
พฤหัสบดี	3304	208271	บรรยาย	13.00-14.30	60	1.30	91.87
พฤหัสบดี	3304	1210	บรรยาย	14.30-16.00	60	1.30	91.87
พฤหัสบดี	3305	1102	บรรยาย	8.00-9.30	60	1.30	91.87
พฤหัสบดี	3305	1102	บรรยาย	9.30-11.00	60	1.30	91.87
พฤหัสบดี	3305	1295	บรรยาย	11.00-12.30	60	1.30	91.87
พฤหัสบดี	3305	19103	บรรยาย	13.00-14.30	60	1.30	91.87
พฤหัสบดี	3309	1102	บรรยาย	8.00-9.30	60	1.30	91.87
พฤหัสบดี	3309	1102	บรรยาย	9.30-11.00	60	1.30	91.87
พฤหัสบดี	3309	953101	บรรยาย	11.00-12.30	60	1.30	91.87
พฤหัสบดี	3309	1102	บรรยาย	13.00-14.30	60	1.30	91.87
พฤหัสบดี	3310	1418	บรรยาย	8.00-9.30	60	1.30	91.87
พฤหัสบดี	3310	1330	บรรยาย	9.30-11.00	60	1.30	91.87
พฤหัสบดี	3310	1101	บรรยาย	11.00-12.30	60	1.30	91.87
พฤหัสบดี	3310	1295	บรรยาย	13.00-14.30	60	1.30	91.87
พฤหัสบดี	3401	1101	บรรยาย	8.00-9.30	80	1.30	91.87
พฤหัสบดี	3401	601302	บรรยาย	9.30-11.00	80	1.30	91.87

วัน	ห้องอะไร	วิชา	ประเภท	เรียนเวลา	จำนวน	รวม เวลา	ขนาด
			วิชา		ผู้เรียน		ห้องเรียน
พฤษหัตติ	3401	1202	บรรรยาย	13.00-14.30	80	1.30	91.87
พฤษหัตติ	3402	1102	บรรรยาย	8.00-9.30	80	1.30	91.87
พฤษหัตติ	3402	50100	บรรรยาย	11.00-12.30	80	1.30	91.87
พฤษหัตติ	3402	1102	บรรรยาย	14.30-16.00	80	1.30	91.87
พฤษหัตติ	3403	19101	บรรรยาย	9.30-11.00	80	1.30	91.87
พฤษหัตติ	3403	1101	บรรรยาย	11.00-12.30	80	1.30	91.87
พฤษหัตติ	3403	1102	บรรรยาย	13.00-14.30	80	1.30	91.87
พฤษหัตติ	3403	1101	บรรรยาย	14.30-16.00	80	1.30	91.87
พฤษหัตติ	3405	1102	บรรรยาย	8.00-9.30	80	1.30	91.87
พฤษหัตติ	3405	1101	บรรรยาย	9.30-11.00	80	1.30	91.87
พฤษหัตติ	3406	1102	บรรรยาย	8.00-9.30	80	1.30	91.87
พฤษหัตติ	3406	19102	บรรรยาย	9.30-11.00	80	1.30	91.87
พฤษหัตติ	3407	1101	บรรรยาย	8.00-9.30	40	1.30	49
พฤษหัตติ	3407	1101	บรรรยาย	11.00-12.30	40	1.30	49
พฤษหัตติ	3408	1102	บรรรยาย	8.00-9.30	40	1.30	49
พฤษหัตติ	3408	1102	บรรรยาย	9.30-11.00	40	1.30	49
พฤษหัตติ	3408	1101	บรรรยาย	11.00-12.30	40	1.30	49
พฤษหัตติ	3409	1101	บรรรยาย	9.30-11.00	40	1.30	49
พฤษหัตติ	3409	1102	บรรรยาย	11.00-12.30	40	1.30	49
พฤษหัตติ	3409	1295	บรรรยาย	13.00-14.30	40	1.30	49
พฤษหัตติ	3410	1101	บรรรยาย	8.00-9.30	80	1.30	91.87
พฤษหัตติ	3410	1202	บรรรยาย	9.30-11.00	80	1.30	91.87
พฤษหัตติ	3410	1102	บรรรยาย	11.00-12.30	80	1.30	91.87
พฤษหัตติ	3411	1101	บรรรยาย	8.00-9.30	80	1.30	91.87
พฤษหัตติ	3411	1102	บรรรยาย	11.00-12.30	80	1.30	91.87
ศุกร	3201	1201	บรรรยาย	8.00-9.30	80	1.30	91.87
ศุกร	3201	1101	บรรรยาย	9.30-11.00	80	1.30	91.87
ศุกร	3201	1101	บรรรยาย	14.30-16.00	80	1.30	91.87
ศุกร	3202	1101	บรรรยาย	8.00-9.30	80	1.30	91.87
ศุกร	3202	1101	บรรรยาย	9.30-11.00	80	1.30	91.87
ศุกร	3202	1202	บรรรยาย	11.00-12.30	80	1.30	91.87
ศุกร	3202	1102	บรรรยาย	13.00-14.30	80	1.30	91.87
ศุกร	3202	1101	บรรรยาย	14.30-16.00	80	1.30	91.87

วัน	ห้องอะไร	วิชา	ประเภท	เรียนเวลา	จำนวน	รวม	ขนาด
			วิชา		ผู้เรียน	เวลา	ห้องเรียน
ศุกร์	3203	1102	บรรยาย	8.00-9.30	40	1.30	61.25
ศุกร์	3203	1102	บรรยาย	9.30-11.00	40	1.30	61.25
ศุกร์	3203	1102	บรรยาย	13.00-14.30	40	1.30	61.25
ศุกร์	3203	1102	บรรยาย	14.30-16.00	40	1.30	61.25
ศุกร์	3205	1201	บรรยาย	8.00-9.30	80	1.30	91.87
ศุกร์	3205	1102	บรรยาย	9.30-11.00	80	1.30	91.87
ศุกร์	3205	1101	บรรยาย	13.00-14.30	80	1.30	91.87
ศุกร์	3206	1101	บรรยาย	8.00-9.30	80	1.30	91.87
ศุกร์	3206	1102	บรรยาย	9.30-11.00	80	1.30	91.87
ศุกร์	3206	1101	บรรยาย	11.00-12.30	80	1.30	91.87
ศุกร์	3206	1101	บรรยาย	13.00-14.30	80	1.30	91.87
ศุกร์	3207	1201	บรรยาย	8.00-9.30	40	1.30	49
ศุกร์	3207	1102	บรรยาย	9.30-11.00	40	1.30	49
ศุกร์	3207	1102	บรรยาย	11.00-12.30	40	1.30	49
ศุกร์	3207	1101	บรรยาย	13.00-14.30	40	1.30	49
ศุกร์	3208	1101	บรรยาย	8.00-9.30	40	1.30	49
ศุกร์	3208	1210	บรรยาย	9.30-11.00	40	1.30	49
ศุกร์	3208	1101	บรรยาย	11.00-12.30	40	1.30	49
ศุกร์	3208	1101	บรรยาย	13.00-14.30	40	1.30	49
ศุกร์	3208	1101	บรรยาย	14.30-16.00	40	1.30	49
ศุกร์	3209	1201	บรรยาย	8.00-9.30	40	1.30	49
ศุกร์	3209	1101	บรรยาย	9.30-11.00	40	1.30	49
ศุกร์	3209	1101	บรรยาย	11.00-12.30	40	1.30	49
ศุกร์	3210	50100	บรรยาย	8.00-9.30	80	1.30	91.87
ศุกร์	3210	1295	บรรยาย	9.30-11.00	80	1.30	91.87
ศุกร์	3210	1310	บรรยาย	11.00-12.30	80	1.30	91.87
ศุกร์	3210	1101	บรรยาย	13.00-14.30	80	1.30	91.87
ศุกร์	3210	1101	บรรยาย	14.30-16.00	80	1.30	91.87
ศุกร์	3211	1310	บรรยาย	8.00-9.30	80	1.30	91.87
ศุกร์	3211	1102	บรรยาย	9.30-11.00	80	1.30	91.87
ศุกร์	3211	1102	บรรยาย	11.00-12.30	80	1.30	91.87
ศุกร์	3211	1101	บรรยาย	13.00-14.30	80	1.30	91.87
ศุกร์	3211	1101	บรรยาย	14.30-16.00	80	1.30	91.87

วัน	ห้องอะไร	วิชา	ประเภท		จำนวน ผู้เรียน	รวม เวลา	ขนาด ห้องเรียน
			วิชา	เรียนเวลา			
ศุกร์	3301	208263	บรรยาย	8.00-9.30	100	1.30	122.5
ศุกร์	3301	208263	บรรยาย	11.00-12.30	100	1.30	122.5
ศุกร์	3301	208271	บรรยาย	13.00-14.30	100	1.30	122.5
ศุกร์	3301	208440	บรรยาย	14.30-16.00	100	1.30	122.5
ศุกร์	3302	602100	บรรยาย	8.00-9.30	100	1.30	122.5
ศุกร์	3302	602102	บรรยาย	9.30-11.00	100	1.30	122.5
ศุกร์	3302	1321	บรรยาย	11.00-12.30	100	1.30	122.5
ศุกร์	3302	602102	บรรยาย	13.00-14.30	100	1.30	122.5
ศุกร์	3304	1101	บรรยาย	8.00-9.30	60	1.30	91.87
ศุกร์	3304	1321	บรรยาย	9.30-11.00	60	1.30	91.87
ศุกร์	3304	1101	บรรยาย	11.00-12.30	60	1.30	91.87
ศุกร์	3305	1102	บรรยาย	8.00-9.30	60	1.30	91.87
ศุกร์	3305	1312	บรรยาย	9.30-11.00	60	1.30	91.87
ศุกร์	3305	1201	บรรยาย	11.00-12.30	60	1.30	91.87
ศุกร์	3305	19103	บรรยาย	13.00-14.30	60	1.30	91.87
ศุกร์	3309	1201	บรรยาย	8.00-9.30	60	1.30	91.87
ศุกร์	3309	1425	บรรยาย	9.30-11.00	60	1.30	91.87
ศุกร์	3309	1201	บรรยาย	11.00-12.30	60	1.30	91.87
ศุกร์	3309	1321	บรรยาย	13.00-14.30	60	1.30	91.87
ศุกร์	3310	1102	บรรยาย	8.00-9.30	60	1.30	91.87
ศุกร์	3310	1101	บรรยาย	9.30-11.00	60	1.30	91.87
ศุกร์	3310	1201	บรรยาย	11.00-12.30	60	1.30	91.87
ศุกร์	3310	1311	บรรยาย	14.30-16.00	60	1.30	91.87
ศุกร์	3401	1102	บรรยาย	9.30-11.00	80	1.30	91.87
ศุกร์	3401	1102	บรรยาย	13.00-14.30	80	1.30	91.87
ศุกร์	3402	1101	บรรยาย	8.00-9.30	80	1.30	91.87
ศุกร์	3402	1102	บรรยาย	9.30-11.00	80	1.30	91.87
ศุกร์	3402	1102	บรรยาย	11.00-12.30	80	1.30	91.87
ศุกร์	3402	1102	บรรยาย	13.00-14.30	80	1.30	91.87
ศุกร์	3402	1102	บรรยาย	14.30-16.00	80	1.30	91.87
ศุกร์	3403	1201	บรรยาย	8.00-9.30	80	1.30	91.87
ศุกร์	3403	1201	บรรยาย	9.30-11.00	80	1.30	91.87
ศุกร์	3403	1102	บรรยาย	13.00-14.30	80	1.30	91.87

วัน	ห้องอะไร	วิชา	ประเภท		จำนวน ผู้เรียน	รวม เวลา	ขนาด ห้องเรียน
			วิชา	เรียนเวลา			
ศุกร์	3403	1102	บรรยาย	14.30-16.00	80	1.30	91.87
ศุกร์	3405	18221	บรรยาย	9.30-11.00	80	1.30	91.87
ศุกร์	3405	1102	บรรยาย	13.00-14.30	80	1.30	91.87
ศุกร์	3405	1102	บรรยาย	14.30-16.00	80	1.30	91.87
ศุกร์	3406	1102	บรรยาย	8.00-9.30	80	1.30	91.87
ศุกร์	3406	954362	บรรยาย	9.30-11.00	80	1.30	91.87
ศุกร์	3406	1102	บรรยาย	11.00-12.30	80	1.30	91.87
ศุกร์	3406	1101	บรรยาย	14.30-16.00	80	1.30	91.87
ศุกร์	3407	50100	บรรยาย	8.00-9.30	40	1.30	49
ศุกร์	3407	1201	บรรยาย	9.30-11.00	40	1.30	49
ศุกร์	3407	50100	บรรยาย	11.00-12.30	40	1.30	49
ศุกร์	3407	1210	บรรยาย	13.00-14.30	40	1.30	49
ศุกร์	3408	50100	บรรยาย	8.00-9.30	40	1.30	49
ศุกร์	3408	954362	บรรยาย	9.30-11.00	40	1.30	49
ศุกร์	3408	1102	บรรยาย	11.00-12.30	40	1.30	49
ศุกร์	3408	1102	บรรยาย	13.00-14.30	40	1.30	49
ศุกร์	3409	1101	บรรยาย	9.30-11.00	40	1.30	49
ศุกร์	3409	1101	บรรยาย	13.00-14.30	40	1.30	49
ศุกร์	3410	1102	บรรยาย	8.00-9.30	80	1.30	91.87
ศุกร์	3410	954362	บรรยาย	9.30-11.00	80	1.30	91.87
ศุกร์	3410	1101	บรรยาย	11.00-12.30	80	1.30	91.87
ศุกร์	3410	1101	บรรยาย	13.00-14.30	80	1.30	91.87
ศุกร์	3411	1101	บรรยาย	9.30-11.00	80	1.30	91.87
ศุกร์	3411	1101	บรรยาย	11.00-12.30	80	1.30	91.87
ศุกร์	3411	1101	บรรยาย	13.00-14.30	80	1.30	91.87

ตารางสอน ภาคเรียนที่ 2 ปีการศึกษา 2554 อาคารเรียนรวม3 สำนักทะเบียนและประมวลผล

วัน	ห้องอะไร	วิชา	ประเภท	เรียนเวลา	จำนวน	รวม	ขนาด
			วิชา		ผู้เรียน		ห้องเรียน
จันทร์	3201	1101	บรรยาย	8.00-9.30	80	1.30	91.87
จันทร์	3201	1102	บรรยาย	9.30-11.00	80	1.30	91.87
จันทร์	3201	601201	บรรยาย	13.00-14.30	80	1.30	91.87
จันทร์	3202	1102	บรรยาย	8.00-9.30	80	1.30	91.87
จันทร์	3202	1101	บรรยาย	9.30-11.00	80	1.30	91.87
จันทร์	3202	1201	บรรยาย	11.00-12.30	80	1.30	91.87
จันทร์	3202	1201	บรรยาย	13.00-14.30	80	1.30	91.87
จันทร์	3203	1102	บรรยาย	8.00-9.30	40	1.30	61.25
จันทร์	3203	1202	บรรยาย	9.30-11.00	40	1.30	61.25
จันทร์	3203	1202	บรรยาย	11.00-12.30	40	1.30	61.25
จันทร์	3203	1202	บรรยาย	14.30-16.00	40	1.30	61.25
จันทร์	3205	1101	บรรยาย	8.00-9.30	80	1.30	91.87
จันทร์	3205	1201	บรรยาย	9.30-11.00	80	1.30	91.87
จันทร์	3205	50100	บรรยาย	11.00-12.30	80	1.30	91.87
จันทร์	3205	1295	บรรยาย	13.00-14.30	80	1.30	91.87
จันทร์	3206	1102	บรรยาย	8.00-9.30	80	1.30	91.87
จันทร์	3206	1201	บรรยาย	9.30-11.00	80	1.30	91.87
จันทร์	3206	50100	บรรยาย	11.00-12.30	80	1.30	91.87
จันทร์	3206	1102	บรรยาย	14.30-16.00	80	1.30	91.87
จันทร์	3207	1101	บรรยาย	9.30-11.00	40	1.30	49
จันทร์	3207	1102	บรรยาย	11.00-12.30	40	1.30	49
จันทร์	3207	1298	บรรยาย	13.00-14.30	40	1.30	49
จันทร์	3208	1102	บรรยาย	8.00-9.30	40	1.30	49
จันทร์	3208	1202	บรรยาย	9.30-11.00	40	1.30	49
จันทร์	3208	1102	บรรยาย	11.00-12.30	40	1.30	49
จันทร์	3208	1298	บรรยาย	13.00-14.30	40	1.30	49
จันทร์	3209	1101	บรรยาย	8.00-9.30	40	1.30	49
จันทร์	3209	1101	บรรยาย	9.30-11.00	40	1.30	49
จันทร์	3209	1101	บรรยาย	11.00-12.30	40	1.30	49
จันทร์	3210	1202	บรรยาย	8.00-9.30	80	1.30	91.87
จันทร์	3210	9103	บรรยาย	9.30-11.00	80	1.30	91.87

วัน	ห้องอะไร	วิชา	ประเภท	เรียนเวลา	จำนวน	รวม	ขนาด
			วิชา		ผู้เรียน	เวลา	ห้องเรียน
จันทร์	3210	1295	บรรยาย	11.00-12.30	80	1.30	91.87
จันทร์	3211	1101	บรรยาย	8.00-9.30	80	1.30	91.87
จันทร์	3211	1101	บรรยาย	9.30-11.00	80	1.30	91.87
จันทร์	3211	1202	บรรยาย	11.00-12.30	80	1.30	91.87
จันทร์	3211	651106	บรรยาย	13.00-14.30	80	1.30	91.87
จันทร์	3301	208263	บรรยาย	8.00-9.30	100	1.30	122.5
จันทร์	3301	208271	บรรยาย	9.30-11.00	100	1.30	122.5
จันทร์	3301	605201	บรรยาย	11.00-12.30	100	1.30	122.5
จันทร์	3301	602301	บรรยาย	13.00-14.30	100	1.30	122.5
จันทร์	3301	208263	บรรยาย	14.30-16.00	100	1.30	122.5
จันทร์	3302	602102	บรรยาย	8.00-9.30	100	1.30	122.5
จันทร์	3302	601342	บรรยาย	9.30-11.00	100	1.30	122.5
จันทร์	3302	602100	บรรยาย	11.00-12.30	100	1.30	122.5
จันทร์	3302	602102	บรรยาย	13.00-14.30	100	1.30	122.5
จันทร์	3304	601231	บรรยาย	9.30-11.00	60	1.30	91.87
จันทร์	3304	602103	บรรยาย	11.00-12.30	60	1.30	91.87
จันทร์	3304	1210	บรรยาย	13.00-14.30	60	1.30	91.87
จันทร์	3304	953361	บรรยาย	14.30-16.00	60	1.30	91.87
จันทร์	3305	1210	บรรยาย	9.30-11.00	60	1.30	91.87
จันทร์	3305	1102	บรรยาย	11.00-12.30	60	1.30	91.87
จันทร์	3305	1410	บรรยาย	13.00-14.30	60	1.30	91.87
จันทร์	3305	953361	บรรยาย	14.30-16.00	60	1.30	91.87
จันทร์	3309	601231	บรรยาย	8.00-9.30	60	1.30	91.87
จันทร์	3309	1101	บรรยาย	9.30-11.00	60	1.30	91.87
จันทร์	3309	13204	บรรยาย	11.00-12.30	60	1.30	91.87
จันทร์	3309	1202	บรรยาย	13.00-14.30	60	1.30	91.87
จันทร์	3310	1101	บรรยาย	8.00-9.30	60	1.30	91.87
จันทร์	3310	1202	บรรยาย	9.30-11.00	60	1.30	91.87
จันทร์	3310	1410	บรรยาย	11.00-12.30	60	1.30	91.87
จันทร์	3401	1202	บรรยาย	9.30-11.00	80	1.30	91.87
จันทร์	3401	1101	บรรยาย	13.00-14.30	80	1.30	91.87
จันทร์	3402	1202	บรรยาย	8.00-9.30	80	1.30	91.87
จันทร์	3402	1101	บรรยาย	9.30-11.00	80	1.30	91.87

วัน	ห้องอะไร	วิชา	ประเภท	เรียนเวลา	จำนวน	รวม เวลา	ขนาด
			วิชา		ผู้เรียน		ห้องเรียน
จันทร์	3402	1310	บรรยาย	11.00-12.30	80	1.30	91.87
จันทร์	3402	1202	บรรยาย	13.00-14.30	80	1.30	91.87
จันทร์	3403	1101	บรรยาย	8.00-9.30	80	1.30	91.87
จันทร์	3403	1101	บรรยาย	9.30-11.00	80	1.30	91.87
จันทร์	3403	1296	บรรยาย	11.00-12.30	80	1.30	91.87
จันทร์	3403	1202	บรรยาย	13.00-14.30	80	1.30	91.87
จันทร์	3405	1101	บรรยาย	9.30-11.00	80	1.30	91.87
จันทร์	3405	1101	บรรยาย	11.00-12.30	80	1.30	91.87
จันทร์	3405	1312	บรรยาย	13.00-14.30	80	1.30	91.87
จันทร์	3406	1102	บรรยาย	8.00-9.30	80	1.30	91.87
จันทร์	3406	1102	บรรยาย	9.30-11.00	80	1.30	91.87
จันทร์	3406	1202	บรรยาย	11.00-12.30	80	1.30	91.87
จันทร์	3407	1102	บรรยาย	8.00-9.30	40	1.30	49
จันทร์	3407	1102	บรรยาย	9.30-11.00	40	1.30	49
จันทร์	3407	1101	บรรยาย	11.00-12.30	40	1.30	49
จันทร์	3407	1102	บรรยาย	13.00-14.30	40	1.30	49
จันทร์	3408	1101	บรรยาย	8.00-9.30	40	1.30	49
จันทร์	3408	1101	บรรยาย	13.00-14.30	40	1.30	49
จันทร์	3409	1202	บรรยาย	8.00-9.30	40	1.30	49
จันทร์	3409	1101	บรรยาย	9.30-11.00	40	1.30	49
จันทร์	3409	14211	บรรยาย	11.00-12.30	40	1.30	49
จันทร์	3409	1101	บรรยาย	13.00-14.30	40	1.30	49
จันทร์	3410	1202	บรรยาย	8.00-9.30	80	1.30	91.87
จันทร์	3410	1101	บรรยาย	9.30-11.00	80	1.30	91.87
จันทร์	3410	1210	บรรยาย	11.00-12.30	80	1.30	91.87
จันทร์	3410	1101	บรรยาย	13.00-14.30	80	1.30	91.87
จันทร์	3411	1202	บรรยาย	8.00-9.30	80	1.30	91.87
จันทร์	3411	1102	บรรยาย	9.30-11.00	80	1.30	91.87
จันทร์	3411	1312	บรรยาย	11.00-12.30	80	1.30	91.87
อังคาร	3201	1101	บรรยาย	8.00-9.30	80	1.30	91.87
อังคาร	3201	50100	บรรยาย	11.00-12.30	80	1.30	91.87
อังคาร	3201	206324	บรรยาย	13.00-14.30	80	1.30	91.87
อังคาร	3201	1202	บรรยาย	14.30-16.00	80	1.30	91.87

วัน	ห้องอะไร	วิชา	ประเภท	เรียนเวลา	จำนวน	รวม เวลา	ขนาด
			วิชา		ผู้เรียน		ห้องเรียน
อังคาร	3202	1101	บรรยาย	8.00-9.30	80	1.30	91.87
อังคาร	3202	1210	บรรยาย	9.30-11.00	80	1.30	91.87
อังคาร	3202	1201	บรรยาย	11.00-12.30	80	1.30	91.87
อังคาร	3202	1101	บรรยาย	13.00-14.30	80	1.30	91.87
อังคาร	3203	1102	บรรยาย	8.00-9.30	40	1.30	61.25
อังคาร	3203	1102	บรรยาย	9.30-11.00	40	1.30	61.25
อังคาร	3203	1201	บรรยาย	11.00-12.30	40	1.30	61.25
อังคาร	3203	1102	บรรยาย	13.00-14.30	40	1.30	61.25
อังคาร	3205	1101	บรรยาย	8.00-9.30	80	1.30	91.87
อังคาร	3205	1201	บรรยาย	9.30-11.00	80	1.30	91.87
อังคาร	3205	1202	บรรยาย	11.00-12.30	80	1.30	91.87
อังคาร	3205	1101	บรรยาย	13.00-14.30	80	1.30	91.87
อังคาร	3206	50100	บรรยาย	9.30-11.00	80	1.30	91.87
อังคาร	3206	1101	บรรยาย	13.00-14.30	80	1.30	91.87
อังคาร	3207	601301	บรรยาย	8.00-9.30	40	1.30	49
อังคาร	3207	50100	บรรยาย	9.30-11.00	40	1.30	49
อังคาร	3207	1101	บรรยาย	11.00-12.30	40	1.30	49
อังคาร	3207	1312	บรรยาย	13.00-14.30	40	1.30	49
อังคาร	3207	1312	บรรยาย	14.30-16.00	40	1.30	49
อังคาร	3208	1201	บรรยาย	9.30-11.00	40	1.30	49
อังคาร	3209	1101	บรรยาย	8.00-9.30	40	1.30	49
อังคาร	3209	1102	บรรยาย	9.30-11.00	40	1.30	49
อังคาร	3209	1102	บรรยาย	11.00-12.30	40	1.30	49
อังคาร	3210	1101	บรรยาย	8.00-9.30	80	1.30	91.87
อังคาร	3210	1202	บรรยาย	9.30-11.00	80	1.30	91.87
อังคาร	3210	1202	บรรยาย	11.00-12.30	80	1.30	91.87
อังคาร	3210	1201	บรรยาย	13.00-14.30	80	1.30	91.87
อังคาร	3211	1210	บรรยาย	8.00-9.30	80	1.30	91.87
อังคาร	3211	1310	บรรยาย	9.30-11.00	80	1.30	91.87
อังคาร	3211	602120	บรรยาย	11.00-12.30	80	1.30	91.87
อังคาร	3211	1201	บรรยาย	13.00-14.30	80	1.30	91.87
อังคาร	3301	208353	บรรยาย	8.00-9.30	100	1.30	122.5
อังคาร	3301	1101	บรรยาย	9.30-11.00	100	1.30	122.5

วัน	ห้องอะไร	วิชา	ประเภท	เรียนเวลา	จำนวน	รวม เวลา	ขนาด
			วิชา		ผู้เรียน		ห้องเรียน
อังคาร	3301	1202	บรรยาย	11.00-12.30	100	1.30	122.5
อังคาร	3301	602111	บรรยาย	13.00-14.30	100	1.30	122.5
อังคาร	3301	602122	บรรยาย	14.30-16.00	100	1.30	122.5
อังคาร	3302	602100	บรรยาย	8.00-9.30	100	1.30	122.5
อังคาร	3302	1102	บรรยาย	11.00-12.30	100	1.30	122.5
อังคาร	3302	602211	บรรยาย	13.00-14.30	100	1.30	122.5
อังคาร	3302	602102	บรรยาย	14.30-16.00	100	1.30	122.5
อังคาร	3304	1311	บรรยาย	8.00-9.30	60	1.30	91.87
อังคาร	3304	1102	บรรยาย	9.30-11.00	60	1.30	91.87
อังคาร	3304	1202	บรรยาย	11.00-12.30	60	1.30	91.87
อังคาร	3304	1202	บรรยาย	14.30-16.00	60	1.30	91.87
อังคาร	3305	1443	บรรยาย	8.00-9.30	60	1.30	91.87
อังคาร	3305	1234	บรรยาย	9.30-11.00	60	1.30	91.87
อังคาร	3305	1201	บรรยาย	13.00-14.30	60	1.30	91.87
อังคาร	3309	1230	บรรยาย	9.30-11.00	60	1.30	91.87
อังคาร	3309	1202	บรรยาย	11.00-12.30	60	1.30	91.87
อังคาร	3309	1201	บรรยาย	13.00-14.30	60	1.30	91.87
อังคาร	3310	1210	บรรยาย	11.00-12.30	60	1.30	91.87
อังคาร	3310	1201	บรรยาย	13.00-14.30	60	1.30	91.87
อังคาร	3310	1202	บรรยาย	14.30-16.00	60	1.30	91.87
อังคาร	3402	1101	บรรยาย	9.30-11.00	80	1.30	91.87
อังคาร	3402	1202	บรรยาย	11.00-12.30	80	1.30	91.87
อังคาร	3403	1102	บรรยาย	9.30-11.00	80	1.30	91.87
อังคาร	3403	1202	บรรยาย	11.00-12.30	80	1.30	91.87
อังคาร	3403	1102	บรรยาย	13.00-14.30	80	1.30	91.87
อังคาร	3405	1102	บรรยาย	9.30-11.00	80	1.30	91.87
อังคาร	3405	1202	บรรยาย	11.00-12.30	80	1.30	91.87
อังคาร	3405	1311	บรรยาย	13.00-14.30	80	1.30	91.87
อังคาร	3406	1102	บรรยาย	13.00-14.30	80	1.30	91.87
อังคาร	3407	1102	บรรยาย	8.00-9.30	40	1.30	49
อังคาร	3407	1101	บรรยาย	11.00-12.30	40	1.30	49
อังคาร	3407	1101	บรรยาย	13.00-14.30	40	1.30	49
อังคาร	3408	1102	บรรยาย	8.00-9.30	40	1.30	49

วัน	ห้องอะไร	วิชา	ประเภท	เรียนเวลา	จำนวน	รวม เวลา	ขนาด
			วิชา		ผู้เรียน		ห้องเรียน
อังคาร	3409	1202	บรรยาย	9.30-11.00	40	1.30	49
อังคาร	3410	1102	บรรยาย	8.00-9.30	80	1.30	91.87
อังคาร	3410	1102	บรรยาย	9.30-11.00	80	1.30	91.87
อังคาร	3411	1102	บรรยาย	8.00-9.30	80	1.30	91.87
อังคาร	3411	1101	บรรยาย	9.30-11.00	80	1.30	91.87
อังคาร	3411	1102	บรรยาย	11.00-12.30	80	1.30	91.87
อังคาร	3411	1101	บรรยาย	13.00-14.30	80	1.30	91.87
พฤหัสบดี	3201	1101	บรรยาย	8.00-9.30	80	1.30	91.87
พฤหัสบดี	3201	1102	บรรยาย	9.30-11.00	80	1.30	91.87
พฤหัสบดี	3201	601201	บรรยาย	13.00-14.30	80	1.30	91.87
พฤหัสบดี	3202	1102	บรรยาย	8.00-9.30	80	1.30	91.87
พฤหัสบดี	3202	1101	บรรยาย	9.30-11.00	80	1.30	91.87
พฤหัสบดี	3202	1201	บรรยาย	11.00-12.30	80	1.30	91.87
พฤหัสบดี	3202	1201	บรรยาย	13.00-14.30	80	1.30	91.87
พฤหัสบดี	3203	1102	บรรยาย	8.00-9.30	40	1.30	61.25
พฤหัสบดี	3203	1202	บรรยาย	9.30-11.00	40	1.30	61.25
พฤหัสบดี	3203	1202	บรรยาย	11.00-12.30	40	1.30	61.25
พฤหัสบดี	3203	1202	บรรยาย	14.30-16.00	40	1.30	61.25
พฤหัสบดี	3205	1101	บรรยาย	8.00-9.30	80	1.30	91.87
พฤหัสบดี	3205	1201	บรรยาย	9.30-11.00	80	1.30	91.87
พฤหัสบดี	3205	50100	บรรยาย	11.00-12.30	80	1.30	91.87
พฤหัสบดี	3205	1295	บรรยาย	13.00-14.30	80	1.30	91.87
พฤหัสบดี	3206	1102	บรรยาย	8.00-9.30	80	1.30	91.87
พฤหัสบดี	3206	1201	บรรยาย	9.30-11.00	80	1.30	91.87
พฤหัสบดี	3206	50100	บรรยาย	11.00-12.30	80	1.30	91.87
พฤหัสบดี	3206	1102	บรรยาย	14.30-16.00	80	1.30	91.87
พฤหัสบดี	3207	1101	บรรยาย	9.30-11.00	40	1.30	49
พฤหัสบดี	3207	1102	บรรยาย	11.00-12.30	40	1.30	49
พฤหัสบดี	3207	1298	บรรยาย	13.00-14.30	40	1.30	49
พฤหัสบดี	3208	1102	บรรยาย	8.00-9.30	40	1.30	49
พฤหัสบดี	3208	1202	บรรยาย	9.30-11.00	40	1.30	49
พฤหัสบดี	3208	1102	บรรยาย	11.00-12.30	40	1.30	49
พฤหัสบดี	3208	1298	บรรยาย	13.00-14.30	40	1.30	49

วัน	ห้องอะไร	วิชา	ประเภท	เรียนเวลา	จำนวน	รวม	ขนาด
			วิชา		ผู้เรียน	เวลา	ห้องเรียน
พฤหัสบดี	3209	1101	บรรยาย	8.00-9.30	40	1.30	49
พฤหัสบดี	3209	1101	บรรยาย	9.30-11.00	40	1.30	49
พฤหัสบดี	3209	1101	บรรยาย	11.00-12.30	40	1.30	49
พฤหัสบดี	3210	1202	บรรยาย	8.00-9.30	80	1.30	91.87
พฤหัสบดี	3210	9103	บรรยาย	9.30-11.00	80	1.30	91.87
พฤหัสบดี	3210	1295	บรรยาย	11.00-12.30	80	1.30	91.87
พฤหัสบดี	3211	1101	บรรยาย	8.00-9.30	80	1.30	91.87
พฤหัสบดี	3211	1101	บรรยาย	9.30-11.00	80	1.30	91.87
พฤหัสบดี	3211	1202	บรรยาย	11.00-12.30	80	1.30	91.87
พฤหัสบดี	3211	651106	บรรยาย	13.00-14.30	80	1.30	91.87
พฤหัสบดี	3301	208263	บรรยาย	8.00-9.30	100	1.30	122.5
พฤหัสบดี	3301	208271	บรรยาย	9.30-11.00	100	1.30	122.5
พฤหัสบดี	3301	605201	บรรยาย	11.00-12.30	100	1.30	122.5
พฤหัสบดี	3301	602301	บรรยาย	13.00-14.30	100	1.30	122.5
พฤหัสบดี	3301	208263	บรรยาย	14.30-16.00	100	1.30	122.5
พฤหัสบดี	3302	602102	บรรยาย	8.00-9.30	100	1.30	122.5
พฤหัสบดี	3302	601342	บรรยาย	9.30-11.00	100	1.30	122.5
พฤหัสบดี	3302	602100	บรรยาย	11.00-12.30	100	1.30	122.5
พฤหัสบดี	3302	602102	บรรยาย	13.00-14.30	100	1.30	122.5
พฤหัสบดี	3304	601231	บรรยาย	9.30-11.00	60	1.30	91.87
พฤหัสบดี	3304	602103	บรรยาย	11.00-12.30	60	1.30	91.87
พฤหัสบดี	3304	1210	บรรยาย	13.00-14.30	60	1.30	91.87
พฤหัสบดี	3304	953361	บรรยาย	14.30-16.00	60	1.30	91.87
พฤหัสบดี	3305	1210	บรรยาย	9.30-11.00	60	1.30	91.87
พฤหัสบดี	3305	1102	บรรยาย	11.00-12.30	60	1.30	91.87
พฤหัสบดี	3305	1410	บรรยาย	13.00-14.30	60	1.30	91.87
พฤหัสบดี	3305	953361	บรรยาย	14.30-16.00	60	1.30	91.87
พฤหัสบดี	3309	601231	บรรยาย	8.00-9.30	60	1.30	91.87
พฤหัสบดี	3309	1101	บรรยาย	9.30-11.00	60	1.30	91.87
พฤหัสบดี	3309	13204	บรรยาย	11.00-12.30	60	1.30	91.87
พฤหัสบดี	3309	1202	บรรยาย	13.00-14.30	60	1.30	91.87
พฤหัสบดี	3310	1101	บรรยาย	8.00-9.30	60	1.30	91.87
พฤหัสบดี	3310	1202	บรรยาย	9.30-11.00	60	1.30	91.87

วัน	ห้องอะไร	วิชา	ประเภท	เรียนเวลา	จำนวน	รวม เวลา	ขนาด
			วิชา		ผู้เรียน		ห้องเรียน
พฤหัสบดี	3310	1410	บรรยาย	11.00-12.30	60	1.30	91.87
พฤหัสบดี	3401	1202	บรรยาย	9.30-11.00	80	1.30	91.87
พฤหัสบดี	3401	1101	บรรยาย	13.00-14.30	80	1.30	91.87
พฤหัสบดี	3402	1202	บรรยาย	8.00-9.30	80	1.30	91.87
พฤหัสบดี	3402	1101	บรรยาย	9.30-11.00	80	1.30	91.87
พฤหัสบดี	3402	1310	บรรยาย	11.00-12.30	80	1.30	91.87
พฤหัสบดี	3402	1202	บรรยาย	13.00-14.30	80	1.30	91.87
พฤหัสบดี	3403	1101	บรรยาย	8.00-9.30	80	1.30	91.87
พฤหัสบดี	3403	1101	บรรยาย	9.30-11.00	80	1.30	91.87
พฤหัสบดี	3403	1296	บรรยาย	11.00-12.30	80	1.30	91.87
พฤหัสบดี	3403	1202	บรรยาย	13.00-14.30	80	1.30	91.87
พฤหัสบดี	3405	1101	บรรยาย	9.30-11.00	80	1.30	91.87
พฤหัสบดี	3405	1101	บรรยาย	11.00-12.30	80	1.30	91.87
พฤหัสบดี	3405	1312	บรรยาย	13.00-14.30	80	1.30	91.87
พฤหัสบดี	3406	1102	บรรยาย	8.00-9.30	80	1.30	91.87
พฤหัสบดี	3406	1102	บรรยาย	9.30-11.00	80	1.30	91.87
พฤหัสบดี	3406	1202	บรรยาย	11.00-12.30	80	1.30	91.87
พฤหัสบดี	3407	1102	บรรยาย	8.00-9.30	40	1.30	49
พฤหัสบดี	3407	1102	บรรยาย	9.30-11.00	40	1.30	49
พฤหัสบดี	3407	1101	บรรยาย	11.00-12.30	40	1.30	49
พฤหัสบดี	3407	1102	บรรยาย	13.00-14.30	40	1.30	49
พฤหัสบดี	3408	1101	บรรยาย	8.00-9.30	40	1.30	49
พฤหัสบดี	3408	1101	บรรยาย	13.00-14.30	40	1.30	49
พฤหัสบดี	3409	1202	บรรยาย	8.00-9.30	40	1.30	49
พฤหัสบดี	3409	1101	บรรยาย	9.30-11.00	40	1.30	49
พฤหัสบดี	3409	14211	บรรยาย	11.00-12.30	40	1.30	49
พฤหัสบดี	3409	1101	บรรยาย	13.00-14.30	40	1.30	49
พฤหัสบดี	3410	1202	บรรยาย	8.00-9.30	80	1.30	91.87
พฤหัสบดี	3410	1101	บรรยาย	9.30-11.00	80	1.30	91.87
พฤหัสบดี	3410	1210	บรรยาย	11.00-12.30	80	1.30	91.87
พฤหัสบดี	3410	1101	บรรยาย	13.00-14.30	80	1.30	91.87
พฤหัสบดี	3411	1202	บรรยาย	8.00-9.30	80	1.30	91.87
พฤหัสบดี	3411	1102	บรรยาย	9.30-11.00	80	1.30	91.87

วัน	ห้องอะไร	วิชา	ประเภท	เรียนเวลา	จำนวน	รวม	ขนาด
			วิชา		ผู้เรียน	เวลา	ห้องเรียน
พฤหัสบดี	3411	1312	บรรยาย	11.00-12.30	80	1.30	91.87
ศุกร์	3201	1101	บรรยาย	8.00-9.30	80	1.30	91.87
ศุกร์	3201	50100	บรรยาย	11.00-12.30	80	1.30	91.87
ศุกร์	3201	206324	บรรยาย	13.00-14.30	80	1.30	91.87
ศุกร์	3201	1202	บรรยาย	14.30-16.00	80	1.30	91.87
ศุกร์	3202	1101	บรรยาย	8.00-9.30	80	1.30	91.87
ศุกร์	3202	1210	บรรยาย	9.30-11.00	80	1.30	91.87
ศุกร์	3202	1201	บรรยาย	11.00-12.30	80	1.30	91.87
ศุกร์	3202	1101	บรรยาย	13.00-14.30	80	1.30	91.87
ศุกร์	3203	1102	บรรยาย	8.00-9.30	40	1.30	61.25
ศุกร์	3203	1102	บรรยาย	9.30-11.00	40	1.30	61.25
ศุกร์	3203	1201	บรรยาย	11.00-12.30	40	1.30	61.25
ศุกร์	3203	1102	บรรยาย	13.00-14.30	40	1.30	61.25
ศุกร์	3205	1101	บรรยาย	8.00-9.30	80	1.30	91.87
ศุกร์	3205	1201	บรรยาย	9.30-11.00	80	1.30	91.87
ศุกร์	3205	1202	บรรยาย	11.00-12.30	80	1.30	91.87
ศุกร์	3205	1101	บรรยาย	13.00-14.30	80	1.30	91.87
ศุกร์	3206	50100	บรรยาย	9.30-11.00	80	1.30	91.87
ศุกร์	3206	1101	บรรยาย	13.00-14.30	80	1.30	91.87
ศุกร์	3207	601301	บรรยาย	8.00-9.30	40	1.30	49
ศุกร์	3207	50100	บรรยาย	9.30-11.00	40	1.30	49
ศุกร์	3207	1101	บรรยาย	11.00-12.30	40	1.30	49
ศุกร์	3207	1312	บรรยาย	13.00-14.30	40	1.30	49
ศุกร์	3207	1312	บรรยาย	14.30-16.00	40	1.30	49
ศุกร์	3208	1201	บรรยาย	9.30-11.00	40	1.30	49
ศุกร์	3209	1101	บรรยาย	8.00-9.30	40	1.30	49
ศุกร์	3209	1102	บรรยาย	9.30-11.00	40	1.30	49
ศุกร์	3209	1102	บรรยาย	11.00-12.30	40	1.30	49
ศุกร์	3210	1101	บรรยาย	8.00-9.30	80	1.30	91.87
ศุกร์	3210	1202	บรรยาย	9.30-11.00	80	1.30	91.87
ศุกร์	3210	1202	บรรยาย	11.00-12.30	80	1.30	91.87
ศุกร์	3210	1201	บรรยาย	13.00-14.30	80	1.30	91.87
ศุกร์	3211	1210	บรรยาย	8.00-9.30	80	1.30	91.87

วัน	ห้องอะไร	วิชา	ประเภท	เรียนเวลา	จำนวน	รวม	ขนาด
			วิชา		ผู้เรียน	เวลา	ห้องเรียน
ศุกร์	3211	1310	บรรยาย	9.30-11.00	80	1.30	91.87
ศุกร์	3211	602120	บรรยาย	11.00-12.30	80	1.30	91.87
ศุกร์	3211	1201	บรรยาย	13.00-14.30	80	1.30	91.87
ศุกร์	3301	208353	บรรยาย	8.00-9.30	100	1.30	122.5
ศุกร์	3301	1101	บรรยาย	9.30-11.00	100	1.30	122.5
ศุกร์	3301	1202	บรรยาย	11.00-12.30	100	1.30	122.5
ศุกร์	3301	602111	บรรยาย	13.00-14.30	100	1.30	122.5
ศุกร์	3301	602122	บรรยาย	14.30-16.00	100	1.30	122.5
ศุกร์	3302	602100	บรรยาย	8.00-9.30	100	1.30	122.5
ศุกร์	3302	1102	บรรยาย	11.00-12.30	100	1.30	122.5
ศุกร์	3302	602211	บรรยาย	13.00-14.30	100	1.30	122.5
ศุกร์	3302	602102	บรรยาย	14.30-16.00	100	1.30	122.5
ศุกร์	3304	1311	บรรยาย	8.00-9.30	60	1.30	91.87
ศุกร์	3304	1102	บรรยาย	9.30-11.00	60	1.30	91.87
ศุกร์	3304	1202	บรรยาย	11.00-12.30	60	1.30	91.87
ศุกร์	3304	1202	บรรยาย	14.30-16.00	60	1.30	91.87
ศุกร์	3305	1443	บรรยาย	8.00-9.30	60	1.30	91.87
ศุกร์	3305	1234	บรรยาย	9.30-11.00	60	1.30	91.87
ศุกร์	3305	1201	บรรยาย	13.00-14.30	60	1.30	91.87
ศุกร์	3309	1230	บรรยาย	9.30-11.00	60	1.30	91.87
ศุกร์	3309	1202	บรรยาย	11.00-12.30	60	1.30	91.87
ศุกร์	3309	1201	บรรยาย	13.00-14.30	60	1.30	91.87
ศุกร์	3310	1210	บรรยาย	11.00-12.30	60	1.30	91.87
ศุกร์	3310	1201	บรรยาย	13.00-14.30	60	1.30	91.87
ศุกร์	3310	1202	บรรยาย	14.30-16.00	60	1.30	91.87
ศุกร์	3402	1101	บรรยาย	9.30-11.00	80	1.30	91.87
ศุกร์	3402	1202	บรรยาย	11.00-12.30	80	1.30	91.87
ศุกร์	3403	1102	บรรยาย	9.30-11.00	80	1.30	91.87
ศุกร์	3403	1202	บรรยาย	11.00-12.30	80	1.30	91.87
ศุกร์	3403	1102	บรรยาย	13.00-14.30	80	1.30	91.87
ศุกร์	3405	1102	บรรยาย	9.30-11.00	80	1.30	91.87
ศุกร์	3405	1202	บรรยาย	11.00-12.30	80	1.30	91.87
ศุกร์	3405	1311	บรรยาย	13.00-14.30	80	1.30	91.87

วัน	ห้องอะไร	วิชา	ประเภท	เรียนเวลา	จำนวน	รวม	ขนาด
			วิชา		ผู้เรียน		ห้องเรียน
ศุกร์	3406	1102	บรรยาย	13.00-14.30	80	1.30	91.87
ศุกร์	3407	1102	บรรยาย	8.00-9.30	40	1.30	49
ศุกร์	3407	1101	บรรยาย	11.00-12.30	40	1.30	49
ศุกร์	3407	1101	บรรยาย	13.00-14.30	40	1.30	49
ศุกร์	3408	1102	บรรยาย	8.00-9.30	40	1.30	49
ศุกร์	3409	1202	บรรยาย	9.30-11.00	40	1.30	49
ศุกร์	3410	1102	บรรยาย	8.00-9.30	80	1.30	91.87
ศุกร์	3410	1102	บรรยาย	9.30-11.00	80	1.30	91.87
ศุกร์	3411	1102	บรรยาย	8.00-9.30	80	1.30	91.87
ศุกร์	3411	1101	บรรยาย	9.30-11.00	80	1.30	91.87
ศุกร์	3411	1102	บรรยาย	11.00-12.30	80	1.30	91.87
ศุกร์	3411	1101	บรรยาย	13.00-14.30	80	1.30	91.87

ตารางสอน ภาคเรียนที่ 1 ปีการศึกษา 2553 อาคารเรียนรวม3 สำนักทะเบียนและประมวลผล

วัน	ห้องอะไร	วิชา	ประเภท	เรียนเวลา	จำนวน	รวม	ขนาด
			วิชา		ผู้เรียน		ห้องเรียน
จันทร์	3201	1102	บรรยาย	9.30-11.00	80	1.30	91.87
จันทร์	3201	1102	บรรยาย	11.00-12.30	80	1.30	91.87
จันทร์	3201	1101	บรรยาย	13.00-14.30	80	1.30	91.87
จันทร์	3202	1101	บรรยาย	8.00-9.30	80	1.30	91.87
จันทร์	3202	1101	บรรยาย	9.30-11.00	80	1.30	91.87
จันทร์	3202	1102	บรรยาย	11.00-12.30	80	1.30	91.87
จันทร์	3202	1101	บรรยาย	13.00-14.30	80	1.30	91.87
จันทร์	3202	1101	บรรยาย	14.30-16.00	80	1.30	91.87
จันทร์	3203	1101	บรรยาย	8.00-9.30	40	1.30	61.25
จันทร์	3203	1201	บรรยาย	9.30-11.00	40	1.30	61.25
จันทร์	3203	1101	บรรยาย	11.00-12.30	40	1.30	61.25
จันทร์	3203	1102	บรรยาย	13.00-14.30	40	1.30	61.25
จันทร์	3203	1102	บรรยาย	14.30-16.00	40	1.30	61.25
จันทร์	3205	1101	บรรยาย	8.00-9.30	80	1.30	91.87
จันทร์	3205	1201	บรรยาย	9.30-11.00	80	1.30	91.87
จันทร์	3205	1295	บรรยาย	11.00-12.30	80	1.30	91.87

วัน	ห้องอะไร	วิชา	ประเภท	เรียนเวลา	จำนวน	รวม เวลา	ขนาด
			วิชา		ผู้เรียน		ห้องเรียน
จันทร์	3205	1102	บรรยาย	13.00-14.30	80	1.30	91.87
จันทร์	3205	1101	บรรยาย	14.30-16.00	80	1.30	91.87
จันทร์	3206	1102	บรรยาย	8.00-9.30	80	1.30	91.87
จันทร์	3206	1102	บรรยาย	9.30-11.00	80	1.30	91.87
จันทร์	3206	1102	บรรยาย	11.00-12.30	80	1.30	91.87
จันทร์	3206	1101	บรรยาย	13.00-14.30	80	1.30	91.87
จันทร์	3207	1101	บรรยาย	8.00-9.30	40	1.30	49
จันทร์	3207	1101	บรรยาย	13.00-14.30	40	1.30	49
จันทร์	3207	1101	บรรยาย	14.30-16.00	40	1.30	49
จันทร์	3208	1230	บรรยาย	8.00-9.30	40	1.30	49
จันทร์	3208	1101	บรรยาย	9.30-11.00	40	1.30	49
จันทร์	3208	1102	บรรยาย	11.00-12.30	40	1.30	49
จันทร์	3208	1102	บรรยาย	13.00-14.30	40	1.30	49
จันทร์	3208	1101	บรรยาย	14.30-16.00	40	1.30	49
จันทร์	3209	1102	บรรยาย	8.00-9.30	40	1.30	49
จันทร์	3209	1201	บรรยาย	9.30-11.00	40	1.30	49
จันทร์	3209	1295	บรรยาย	13.00-14.30	40	1.30	49
จันทร์	3209	1102	บรรยาย	14.30-16.00	40	1.30	49
จันทร์	3210	1101	บรรยาย	8.00-9.30	80	1.30	91.87
จันทร์	3210	1102	บรรยาย	9.30-11.00	80	1.30	91.87
จันทร์	3210	1330	บรรยาย	13.00-14.30	80	1.30	91.87
จันทร์	3210	1102	บรรยาย	14.30-16.00	80	1.30	91.87
จันทร์	3211	1101	บรรยาย	8.00-9.30	80	1.30	91.87
จันทร์	3211	1210	บรรยาย	9.30-11.00	80	1.30	91.87
จันทร์	3211	1210	บรรยาย	11.00-12.30	80	1.30	91.87
จันทร์	3211	322205	บรรยาย	13.00-14.30	80	1.30	91.87
จันทร์	3301	601452	บรรยาย	9.30-11.00	100	1.30	122.5
จันทร์	3301	602100	บรรยาย	11.00-12.30	100	1.30	122.5
จันทร์	3301	126101	บรรยาย	13.00-14.30	100	1.30	122.5
จันทร์	3302	1101	บรรยาย	8.00-9.30	100	1.30	122.5
จันทร์	3302	1420	บรรยาย	9.30-11.00	100	1.30	122.5
จันทร์	3302	701100	บรรยาย	11.00-12.30	100	1.30	122.5
จันทร์	3302	602102	บรรยาย	13.00-14.30	100	1.30	122.5

วัน	ห้องอะไร	วิชา	ประเภท	เรียนเวลา	จำนวน	รวม เวลา	ขนาด
			วิชา		ผู้เรียน		ห้องเรียน
จันทร์	3304	1102	บรรยาย	8.00-9.30	60	1.30	91.87
จันทร์	3304	701100	บรรยาย	9.30-11.00	60	1.30	91.87
จันทร์	3304	208263	บรรยาย	11.00-12.30	60	1.30	91.87
จันทร์	3305	1101	บรรยาย	8.00-9.30	60	1.30	91.87
จันทร์	3305	1102	บรรยาย	9.30-11.00	60	1.30	91.87
จันทร์	3305	1230	บรรยาย	11.00-12.30	60	1.30	91.87
จันทร์	3305	19103	บรรยาย	13.00-14.30	60	1.30	91.87
จันทร์	3309	1102	บรรยาย	8.00-9.30	60	1.30	91.87
จันทร์	3309	1102	บรรยาย	9.30-11.00	60	1.30	91.87
จันทร์	3309	1210	บรรยาย	11.00-12.30	60	1.30	91.87
จันทร์	3309	1102	บรรยาย	13.00-14.30	60	1.30	91.87
จันทร์	3310	1102	บรรยาย	8.00-9.30	60	1.30	91.87
จันทร์	3310	1205	บรรยาย	13.00-14.30	60	1.30	91.87
จันทร์	3401	1101	บรรยาย	8.00-9.30	80	1.30	91.87
จันทร์	3401	601302	บรรยาย	9.30-11.00	80	1.30	91.87
จันทร์	3401	1250	บรรยาย	11.00-12.30	80	1.30	91.87
จันทร์	3402	1102	บรรยาย	8.00-9.30	80	1.30	91.87
จันทร์	3402	1250	บรรยาย	9.30-11.00	80	1.30	91.87
จันทร์	3402	50100	บรรยาย	11.00-12.30	80	1.30	91.87
จันทร์	3402	1102	บรรยาย	14.30-16.00	80	1.30	91.87
จันทร์	3403	1101	บรรยาย	8.00-9.30	80	1.30	91.87
จันทร์	3403	19101	บรรยาย	9.30-11.00	80	1.30	91.87
จันทร์	3403	1101	บรรยาย	11.00-12.30	80	1.30	91.87
จันทร์	3403	1101	บรรยาย	14.30-16.00	80	1.30	91.87
จันทร์	3405	1102	บรรยาย	8.00-9.30	80	1.30	91.87
จันทร์	3405	1101	บรรยาย	9.30-11.00	80	1.30	91.87
จันทร์	3405	1420	บรรยาย	11.00-12.30	80	1.30	91.87
จันทร์	3406	1102	บรรยาย	8.00-9.30	80	1.30	91.87
จันทร์	3406	1201	บรรยาย	9.30-11.00	80	1.30	91.87
จันทร์	3406	1102	บรรยาย	11.00-12.30	80	1.30	91.87
จันทร์	3406	1205	บรรยาย	13.00-14.30	80	1.30	91.87
จันทร์	3407	1101	บรรยาย	8.00-9.30	40	1.30	49
จันทร์	3407	1101	บรรยาย	11.00-12.30	40	1.30	49

วัน	ห้องอะไร	วิชา	ประเภท	เรียนเวลา	จำนวน	รวม เวลา	ขนาด
			วิชา		ผู้เรียน		ห้องเรียน
จันทร์	3407	1205	บรรยาย	13.00-14.30	40	1.30	49
จันทร์	3408	1102	บรรยาย	8.00-9.30	40	1.30	49
จันทร์	3408	1102	บรรยาย	9.30-11.00	40	1.30	49
จันทร์	3408	1101	บรรยาย	11.00-12.30	40	1.30	49
จันทร์	3408	1295	บรรยาย	13.00-14.30	40	1.30	49
จันทร์	3409	1101	บรรยาย	8.00-9.30	40	1.30	49
จันทร์	3409	1101	บรรยาย	9.30-11.00	40	1.30	49
จันทร์	3409	1102	บรรยาย	11.00-12.30	40	1.30	49
จันทร์	3409	1295	บรรยาย	13.00-14.30	40	1.30	49
จันทร์	3410	1101	บรรยาย	8.00-9.30	80	1.30	91.87
จันทร์	3410	1201	บรรยาย	9.30-11.00	80	1.30	91.87
จันทร์	3410	1101	บรรยาย	11.00-12.30	80	1.30	91.87
จันทร์	3411	1101	บรรยาย	8.00-9.30	80	1.30	91.87
จันทร์	3411	1102	บรรยาย	11.00-12.30	80	1.30	91.87
อังคาร	3201	1201	บรรยาย	8.00-9.30	80	1.30	91.87
อังคาร	3201	1101	บรรยาย	9.30-11.00	80	1.30	91.87
อังคาร	3201	1310	บรรยาย	11.00-12.30	80	1.30	91.87
อังคาร	3201	1310	บรรยาย	13.00-14.30	80	1.30	91.87
อังคาร	3201	1101	บรรยาย	14.30-16.00	80	1.30	91.87
อังคาร	3202	1101	บรรยาย	8.00-9.30	80	1.30	91.87
อังคาร	3202	1101	บรรยาย	9.30-11.00	80	1.30	91.87
อังคาร	3202	1101	บรรยาย	11.00-12.30	80	1.30	91.87
อังคาร	3202	1102	บรรยาย	13.00-14.30	80	1.30	91.87
อังคาร	3202	1101	บรรยาย	14.30-16.00	80	1.30	91.87
อังคาร	3203	1102	บรรยาย	8.00-9.30	40	1.30	61.25
อังคาร	3203	1101	บรรยาย	9.30-11.00	40	1.30	61.25
อังคาร	3203	1101	บรรยาย	11.00-12.30	40	1.30	61.25
อังคาร	3203	1205	บรรยาย	13.00-14.30	40	1.30	61.25
อังคาร	3205	1201	บรรยาย	8.00-9.30	80	1.30	91.87
อังคาร	3205	1102	บรรยาย	9.30-11.00	80	1.30	91.87
อังคาร	3205	1101	บรรยาย	11.00-12.30	80	1.30	91.87
อังคาร	3205	1101	บรรยาย	13.00-14.30	80	1.30	91.87
อังคาร	3206	1101	บรรยาย	8.00-9.30	80	1.30	91.87

วัน	ห้องอะไร	วิชา	ประเภท		จำนวน	รวม	ขนาด
			วิชา	เรียนเวลา	ผู้เรียน	เวลา	ห้องเรียน
อังคาร	3206	1102	บรรยาย	9.30-11.00	80	1.30	91.87
อังคาร	3206	1101	บรรยาย	11.00-12.30	80	1.30	91.87
อังคาร	3206	1101	บรรยาย	13.00-14.30	80	1.30	91.87
อังคาร	3207	1201	บรรยาย	8.00-9.30	40	1.30	49
อังคาร	3207	1102	บรรยาย	9.30-11.00	40	1.30	49
อังคาร	3207	1102	บรรยาย	11.00-12.30	40	1.30	49
อังคาร	3207	601351	บรรยาย	13.00-14.30	40	1.30	49
อังคาร	3208	1101	บรรยาย	8.00-9.30	40	1.30	49
อังคาร	3208	1101	บรรยาย	11.00-12.30	40	1.30	49
อังคาร	3208	1101	บรรยาย	13.00-14.30	40	1.30	49
อังคาร	3208	1101	บรรยาย	14.30-16.00	40	1.30	49
อังคาร	3209	1201	บรรยาย	8.00-9.30	40	1.30	49
อังคาร	3209	1101	บรรยาย	9.30-11.00	40	1.30	49
อังคาร	3209	1101	บรรยาย	11.00-12.30	40	1.30	49
อังคาร	3209	1101	บรรยาย	13.00-14.30	40	1.30	49
อังคาร	3210	1311	บรรยาย	8.00-9.30	80	1.30	91.87
อังคาร	3210	1310	บรรยาย	9.30-11.00	80	1.30	91.87
อังคาร	3210	1310	บรรยาย	11.00-12.30	80	1.30	91.87
อังคาร	3210	1102	บรรยาย	13.00-14.30	80	1.30	91.87
อังคาร	3210	1101	บรรยาย	14.30-16.00	80	1.30	91.87
อังคาร	3211	1310	บรรยาย	8.00-9.30	80	1.30	91.87
อังคาร	3211	1102	บรรยาย	9.30-11.00	80	1.30	91.87
อังคาร	3211	1281	บรรยาย	11.00-12.30	80	1.30	91.87
อังคาร	3211	1101	บรรยาย	13.00-14.30	80	1.30	91.87
อังคาร	3301	1211	บรรยาย	9.30-11.00	100	1.30	122.5
อังคาร	3301	701100	บรรยาย	11.00-12.30	100	1.30	122.5
อังคาร	3302	1201	บรรยาย	8.00-9.30	100	1.30	122.5
อังคาร	3302	1310	บรรยาย	9.30-11.00	100	1.30	122.5
อังคาร	3302	603211	บรรยาย	14.30-16.00	100	1.30	122.5
อังคาร	3304	1101	บรรยาย	8.00-9.30	60	1.30	91.87
อังคาร	3304	1419	บรรยาย	11.00-12.30	60	1.30	91.87
อังคาร	3304	12174	บรรยาย	13.00-14.30	60	1.30	91.87
อังคาร	3305	1102	บรรยาย	8.00-9.30	60	1.30	91.87

วัน	ห้องอะไร	วิชา	ประเภท	เรียนเวลา	จำนวน	รวม เวลา	ขนาด
			วิชา		ผู้เรียน		ห้องเรียน
อังคาร	3305	1312	บรรยาย	9.30-11.00	60	1.30	91.87
อังคาร	3305	1201	บรรยาย	11.00-12.30	60	1.30	91.87
อังคาร	3309	602100	บรรยาย	8.00-9.30	60	1.30	91.87
อังคาร	3309	1281	บรรยาย	9.30-11.00	60	1.30	91.87
อังคาร	3309	1201	บรรยาย	11.00-12.30	60	1.30	91.87
อังคาร	3309	1281	บรรยาย	13.00-14.30	60	1.30	91.87
อังคาร	3310	1443	บรรยาย	8.00-9.30	60	1.30	91.87
อังคาร	3310	1318	บรรยาย	9.30-11.00	60	1.30	91.87
อังคาร	3310	1429	บรรยาย	11.00-12.30	60	1.30	91.87
อังคาร	3401	1201	บรรยาย	8.00-9.30	80	1.30	91.87
อังคาร	3401	1102	บรรยาย	9.30-11.00	80	1.30	91.87
อังคาร	3401	1311	บรรยาย	11.00-12.30	80	1.30	91.87
อังคาร	3401	1102	บรรยาย	13.00-14.30	80	1.30	91.87
อังคาร	3401	1102	บรรยาย	14.30-16.00	80	1.30	91.87
อังคาร	3402	1101	บรรยาย	8.00-9.30	80	1.30	91.87
อังคาร	3402	1102	บรรยาย	9.30-11.00	80	1.30	91.87
อังคาร	3402	1102	บรรยาย	11.00-12.30	80	1.30	91.87
อังคาร	3402	1102	บรรยาย	13.00-14.30	80	1.30	91.87
อังคาร	3402	1102	บรรยาย	14.30-16.00	80	1.30	91.87
อังคาร	3403	1201	บรรยาย	9.30-11.00	80	1.30	91.87
อังคาร	3403	1295	บรรยาย	11.00-12.30	80	1.30	91.87
อังคาร	3403	1102	บรรยาย	13.00-14.30	80	1.30	91.87
อังคาร	3403	1102	บรรยาย	14.30-16.00	80	1.30	91.87
อังคาร	3405	1206	บรรยาย	8.00-9.30	80	1.30	91.87
อังคาร	3405	18221	บรรยาย	9.30-11.00	80	1.30	91.87
อังคาร	3405	1295	บรรยาย	11.00-12.30	80	1.30	91.87
อังคาร	3405	1102	บรรยาย	13.00-14.30	80	1.30	91.87
อังคาร	3405	1102	บรรยาย	14.30-16.00	80	1.30	91.87
อังคาร	3406	1102	บรรยาย	8.00-9.30	80	1.30	91.87
อังคาร	3406	1201	บรรยาย	9.30-11.00	80	1.30	91.87
อังคาร	3406	1102	บรรยาย	11.00-12.30	80	1.30	91.87
อังคาร	3406	1102	บรรยาย	13.00-14.30	80	1.30	91.87
อังคาร	3406	1101	บรรยาย	14.30-16.00	80	1.30	91.87

วัน	ห้องอะไร	วิชา	ประเภท	เรียนเวลา	จำนวน	รวม เวลา	ขนาด
			วิชา		ผู้เรียน		ห้องเรียน
อังคาร	3407	50100	บรรยาย	8.00-9.30	40	1.30	49
อังคาร	3407	1201	บรรยาย	9.30-11.00	40	1.30	49
อังคาร	3407	50100	บรรยาย	11.00-12.30	40	1.30	49
อังคาร	3407	1205	บรรยาย	13.00-14.30	40	1.30	49
อังคาร	3407	1101	บรรยาย	14.30-16.00	40	1.30	49
อังคาร	3408	50100	บรรยาย	8.00-9.30	40	1.30	49
อังคาร	3408	1102	บรรยาย	11.00-12.30	40	1.30	49
อังคาร	3408	1102	บรรยาย	13.00-14.30	40	1.30	49
อังคาร	3409	1101	บรรยาย	8.00-9.30	40	1.30	49
อังคาร	3409	1318	บรรยาย	11.00-12.30	40	1.30	49
อังคาร	3409	1101	บรรยาย	13.00-14.30	40	1.30	49
อังคาร	3410	1102	บรรยาย	8.00-9.30	80	1.30	91.87
อังคาร	3410	1201	บรรยาย	9.30-11.00	80	1.30	91.87
อังคาร	3410	1101	บรรยาย	11.00-12.30	80	1.30	91.87
อังคาร	3410	1101	บรรยาย	13.00-14.30	80	1.30	91.87
อังคาร	3411	1101	บรรยาย	9.30-11.00	80	1.30	91.87
อังคาร	3411	1101	บรรยาย	11.00-12.30	80	1.30	91.87
อังคาร	3411	1101	บรรยาย	13.00-14.30	80	1.30	91.87
พุธ	3302	602102	บรรยาย	13.00-14.30	100	1.30	122.5
พฤหัสบดี	3201	1102	บรรยาย	9.30-11.00	80	1.30	91.87
พฤหัสบดี	3201	1102	บรรยาย	11.00-12.30	80	1.30	91.87
พฤหัสบดี	3201	1101	บรรยาย	13.00-14.30	80	1.30	91.87
พฤหัสบดี	3202	1101	บรรยาย	8.00-9.30	80	1.30	91.87
พฤหัสบดี	3202	1101	บรรยาย	9.30-11.00	80	1.30	91.87
พฤหัสบดี	3202	1102	บรรยาย	11.00-12.30	80	1.30	91.87
พฤหัสบดี	3202	1101	บรรยาย	13.00-14.30	80	1.30	91.87
พฤหัสบดี	3202	1101	บรรยาย	14.30-16.00	80	1.30	91.87
พฤหัสบดี	3203	1101	บรรยาย	8.00-9.30	40	1.30	61.25
พฤหัสบดี	3203	1201	บรรยาย	9.30-11.00	40	1.30	61.25
พฤหัสบดี	3203	1101	บรรยาย	11.00-12.30	40	1.30	61.25
พฤหัสบดี	3203	1102	บรรยาย	13.00-14.30	40	1.30	61.25
พฤหัสบดี	3203	1102	บรรยาย	14.30-16.00	40	1.30	61.25
พฤหัสบดี	3205	1101	บรรยาย	8.00-9.30	80	1.30	91.87

วัน	ห้องอะไร	วิชา	ประเภท	เรียนเวลา	จำนวน	รวม	ขนาด
			วิชา		ผู้เรียน	เวลา	ห้องเรียน
พฤหัสบดี	3205	1201	บรรยาย	9.30-11.00	80	1.30	91.87
พฤหัสบดี	3205	1295	บรรยาย	11.00-12.30	80	1.30	91.87
พฤหัสบดี	3205	1102	บรรยาย	13.00-14.30	80	1.30	91.87
พฤหัสบดี	3205	1101	บรรยาย	14.30-16.00	80	1.30	91.87
พฤหัสบดี	3206	1102	บรรยาย	8.00-9.30	80	1.30	91.87
พฤหัสบดี	3206	1102	บรรยาย	9.30-11.00	80	1.30	91.87
พฤหัสบดี	3206	1102	บรรยาย	11.00-12.30	80	1.30	91.87
พฤหัสบดี	3206	1101	บรรยาย	13.00-14.30	80	1.30	91.87
พฤหัสบดี	3207	1101	บรรยาย	8.00-9.30	40	1.30	49
พฤหัสบดี	3207	1101	บรรยาย	13.00-14.30	40	1.30	49
พฤหัสบดี	3207	1101	บรรยาย	14.30-16.00	40	1.30	49
พฤหัสบดี	3208	1230	บรรยาย	8.00-9.30	40	1.30	49
พฤหัสบดี	3208	1101	บรรยาย	9.30-11.00	40	1.30	49
พฤหัสบดี	3208	1102	บรรยาย	11.00-12.30	40	1.30	49
พฤหัสบดี	3208	1102	บรรยาย	13.00-14.30	40	1.30	49
พฤหัสบดี	3208	1101	บรรยาย	14.30-16.00	40	1.30	49
พฤหัสบดี	3209	1102	บรรยาย	8.00-9.30	40	1.30	49
พฤหัสบดี	3209	1201	บรรยาย	9.30-11.00	40	1.30	49
พฤหัสบดี	3209	1295	บรรยาย	13.00-14.30	40	1.30	49
พฤหัสบดี	3209	1102	บรรยาย	14.30-16.00	40	1.30	49
พฤหัสบดี	3210	1101	บรรยาย	8.00-9.30	80	1.30	91.87
พฤหัสบดี	3210	1102	บรรยาย	9.30-11.00	80	1.30	91.87
พฤหัสบดี	3210	1330	บรรยาย	13.00-14.30	80	1.30	91.87
พฤหัสบดี	3210	1102	บรรยาย	14.30-16.00	80	1.30	91.87
พฤหัสบดี	3211	1101	บรรยาย	8.00-9.30	80	1.30	91.87
พฤหัสบดี	3211	1210	บรรยาย	9.30-11.00	80	1.30	91.87
พฤหัสบดี	3211	1210	บรรยาย	11.00-12.30	80	1.30	91.87
พฤหัสบดี	3211	322205	บรรยาย	13.00-14.30	80	1.30	91.87
พฤหัสบดี	3301	601452	บรรยาย	9.30-11.00	100	1.30	122.5
พฤหัสบดี	3301	602100	บรรยาย	11.00-12.30	100	1.30	122.5
พฤหัสบดี	3301	126101	บรรยาย	13.00-14.30	100	1.30	122.5
พฤหัสบดี	3302	1101	บรรยาย	8.00-9.30	100	1.30	122.5
พฤหัสบดี	3302	1420	บรรยาย	9.30-11.00	100	1.30	122.5

วัน	ห้องอะไร	วิชา	ประเภท	เรียนเวลา	จำนวน	รวม เวลา	ขนาด
			วิชา		ผู้เรียน		ห้องเรียน
พฤหัสบดี	3302	701100	บรรยาย	11.00-12.30	100	1.30	122.5
พฤหัสบดี	3302	602102	บรรยาย	13.00-14.30	100	1.30	122.5
พฤหัสบดี	3304	1102	บรรยาย	8.00-9.30	60	1.30	91.87
พฤหัสบดี	3304	701100	บรรยาย	9.30-11.00	60	1.30	91.87
พฤหัสบดี	3304	208263	บรรยาย	11.00-12.30	60	1.30	91.87
พฤหัสบดี	3305	1101	บรรยาย	8.00-9.30	60	1.30	91.87
พฤหัสบดี	3305	1102	บรรยาย	9.30-11.00	60	1.30	91.87
พฤหัสบดี	3305	1230	บรรยาย	11.00-12.30	60	1.30	91.87
พฤหัสบดี	3305	19103	บรรยาย	13.00-14.30	60	1.30	91.87
พฤหัสบดี	3309	1102	บรรยาย	8.00-9.30	60	1.30	91.87
พฤหัสบดี	3309	1102	บรรยาย	9.30-11.00	60	1.30	91.87
พฤหัสบดี	3309	1210	บรรยาย	11.00-12.30	60	1.30	91.87
พฤหัสบดี	3309	1102	บรรยาย	13.00-14.30	60	1.30	91.87
พฤหัสบดี	3310	1102	บรรยาย	8.00-9.30	60	1.30	91.87
พฤหัสบดี	3310	1205	บรรยาย	13.00-14.30	60	1.30	91.87
พฤหัสบดี	3401	1101	บรรยาย	8.00-9.30	80	1.30	91.87
พฤหัสบดี	3401	601302	บรรยาย	9.30-11.00	80	1.30	91.87
พฤหัสบดี	3401	1250	บรรยาย	11.00-12.30	80	1.30	91.87
พฤหัสบดี	3402	1102	บรรยาย	8.00-9.30	80	1.30	91.87
พฤหัสบดี	3402	1250	บรรยาย	9.30-11.00	80	1.30	91.87
พฤหัสบดี	3402	50100	บรรยาย	11.00-12.30	80	1.30	91.87
พฤหัสบดี	3402	1102	บรรยาย	14.30-16.00	80	1.30	91.87
พฤหัสบดี	3403	1101	บรรยาย	8.00-9.30	80	1.30	91.87
พฤหัสบดี	3403	19101	บรรยาย	9.30-11.00	80	1.30	91.87
พฤหัสบดี	3403	1101	บรรยาย	11.00-12.30	80	1.30	91.87
พฤหัสบดี	3403	1101	บรรยาย	14.30-16.00	80	1.30	91.87
พฤหัสบดี	3405	1102	บรรยาย	8.00-9.30	80	1.30	91.87
พฤหัสบดี	3405	1101	บรรยาย	9.30-11.00	80	1.30	91.87
พฤหัสบดี	3405	1420	บรรยาย	11.00-12.30	80	1.30	91.87
พฤหัสบดี	3406	1102	บรรยาย	8.00-9.30	80	1.30	91.87
พฤหัสบดี	3406	1201	บรรยาย	9.30-11.00	80	1.30	91.87
พฤหัสบดี	3406	1102	บรรยาย	11.00-12.30	80	1.30	91.87
พฤหัสบดี	3406	1205	บรรยาย	13.00-14.30	80	1.30	91.87

วัน	ห้องอะไร	วิชา	ประเภท		จำนวน	รวม	ขนาด
			วิชา	เรียนเวลา	ผู้เรียน	เวลา	ห้องเรียน
พฤษหัตถ์	3407	1101	บรรยาย	8.00-9.30	40	1.30	49
พฤษหัตถ์	3407	1101	บรรยาย	11.00-12.30	40	1.30	49
พฤษหัตถ์	3407	1205	บรรยาย	13.00-14.30	40	1.30	49
พฤษหัตถ์	3408	1102	บรรยาย	8.00-9.30	40	1.30	49
พฤษหัตถ์	3408	1102	บรรยาย	9.30-11.00	40	1.30	49
พฤษหัตถ์	3408	1101	บรรยาย	11.00-12.30	40	1.30	49
พฤษหัตถ์	3408	1295	บรรยาย	13.00-14.30	40	1.30	49
พฤษหัตถ์	3409	1101	บรรยาย	8.00-9.30	40	1.30	49
พฤษหัตถ์	3409	1101	บรรยาย	9.30-11.00	40	1.30	49
พฤษหัตถ์	3409	1102	บรรยาย	11.00-12.30	40	1.30	49
พฤษหัตถ์	3409	1295	บรรยาย	13.00-14.30	40	1.30	49
พฤษหัตถ์	3410	1101	บรรยาย	8.00-9.30	80	1.30	91.87
พฤษหัตถ์	3410	1201	บรรยาย	9.30-11.00	80	1.30	91.87
พฤษหัตถ์	3410	1101	บรรยาย	11.00-12.30	80	1.30	91.87
พฤษหัตถ์	3411	1101	บรรยาย	8.00-9.30	80	1.30	91.87
พฤษหัตถ์	3411	1102	บรรยาย	11.00-12.30	80	1.30	91.87
ศุกร	3201	1201	บรรยาย	8.00-9.30	80	1.30	91.87
ศุกร	3201	1101	บรรยาย	9.30-11.00	80	1.30	91.87
ศุกร	3201	1310	บรรยาย	11.00-12.30	80	1.30	91.87
ศุกร	3201	1310	บรรยาย	13.00-14.30	80	1.30	91.87
ศุกร	3201	1101	บรรยาย	14.30-16.00	80	1.30	91.87
ศุกร	3202	1101	บรรยาย	8.00-9.30	80	1.30	91.87
ศุกร	3202	1101	บรรยาย	9.30-11.00	80	1.30	91.87
ศุกร	3202	1101	บรรยาย	11.00-12.30	80	1.30	91.87
ศุกร	3202	1102	บรรยาย	13.00-14.30	80	1.30	91.87
ศุกร	3202	1101	บรรยาย	14.30-16.00	80	1.30	91.87
ศุกร	3203	1102	บรรยาย	8.00-9.30	40	1.30	61.25
ศุกร	3203	1101	บรรยาย	9.30-11.00	40	1.30	61.25
ศุกร	3203	1101	บรรยาย	11.00-12.30	40	1.30	61.25
ศุกร	3203	1205	บรรยาย	13.00-14.30	40	1.30	61.25
ศุกร	3205	1201	บรรยาย	8.00-9.30	80	1.30	91.87
ศุกร	3205	1102	บรรยาย	9.30-11.00	80	1.30	91.87
ศุกร	3205	1101	บรรยาย	11.00-12.30	80	1.30	91.87

วัน	ห้องอะไร	วิชา	ประเภท		จำนวน ผู้เรียน	รวม เวลา	ขนาด ห้องเรียน
			วิชา	เรียนเวลา			
ศุกร์	3205	1101	บรรยาย	13.00-14.30	80	1.30	91.87
ศุกร์	3206	1101	บรรยาย	8.00-9.30	80	1.30	91.87
ศุกร์	3206	1102	บรรยาย	9.30-11.00	80	1.30	91.87
ศุกร์	3206	1101	บรรยาย	11.00-12.30	80	1.30	91.87
ศุกร์	3206	1101	บรรยาย	13.00-14.30	80	1.30	91.87
ศุกร์	3207	1201	บรรยาย	8.00-9.30	40	1.30	49
ศุกร์	3207	1102	บรรยาย	9.30-11.00	40	1.30	49
ศุกร์	3207	1102	บรรยาย	11.00-12.30	40	1.30	49
ศุกร์	3207	601351	บรรยาย	13.00-14.30	40	1.30	49
ศุกร์	3208	1101	บรรยาย	8.00-9.30	40	1.30	49
ศุกร์	3208	1101	บรรยาย	11.00-12.30	40	1.30	49
ศุกร์	3208	1101	บรรยาย	13.00-14.30	40	1.30	49
ศุกร์	3208	1101	บรรยาย	14.30-16.00	40	1.30	49
ศุกร์	3209	1201	บรรยาย	8.00-9.30	40	1.30	49
ศุกร์	3209	1101	บรรยาย	9.30-11.00	40	1.30	49
ศุกร์	3209	1101	บรรยาย	11.00-12.30	40	1.30	49
ศุกร์	3209	1101	บรรยาย	13.00-14.30	40	1.30	49
ศุกร์	3210	1311	บรรยาย	8.00-9.30	80	1.30	91.87
ศุกร์	3210	1310	บรรยาย	9.30-11.00	80	1.30	91.87
ศุกร์	3210	1310	บรรยาย	11.00-12.30	80	1.30	91.87
ศุกร์	3210	1102	บรรยาย	13.00-14.30	80	1.30	91.87
ศุกร์	3210	1101	บรรยาย	14.30-16.00	80	1.30	91.87
ศุกร์	3211	1310	บรรยาย	8.00-9.30	80	1.30	91.87
ศุกร์	3211	1102	บรรยาย	9.30-11.00	80	1.30	91.87
ศุกร์	3211	1281	บรรยาย	11.00-12.30	80	1.30	91.87
ศุกร์	3211	1101	บรรยาย	13.00-14.30	80	1.30	91.87
ศุกร์	3301	1211	บรรยาย	9.30-11.00	100	1.30	122.5
ศุกร์	3301	701100	บรรยาย	11.00-12.30	100	1.30	122.5
ศุกร์	3302	1201	บรรยาย	8.00-9.30	100	1.30	122.5
ศุกร์	3302	1310	บรรยาย	9.30-11.00	100	1.30	122.5
ศุกร์	3302	603211	บรรยาย	14.30-16.00	100	1.30	122.5
ศุกร์	3304	1101	บรรยาย	8.00-9.30	60	1.30	91.87
ศุกร์	3304	1419	บรรยาย	11.00-12.30	60	1.30	91.87

วัน	ห้องอะไร	วิชา	ประเภท	เรียนเวลา	จำนวน	รวม เวลา	ขนาด
			วิชา		ผู้เรียน		ห้องเรียน
ศุกร์	3304	12174	บรรยาย	13.00-14.30	60	1.30	91.87
ศุกร์	3305	1102	บรรยาย	8.00-9.30	60	1.30	91.87
ศุกร์	3305	1312	บรรยาย	9.30-11.00	60	1.30	91.87
ศุกร์	3305	1201	บรรยาย	11.00-12.30	60	1.30	91.87
ศุกร์	3309	602100	บรรยาย	8.00-9.30	60	1.30	91.87
ศุกร์	3309	1281	บรรยาย	9.30-11.00	60	1.30	91.87
ศุกร์	3309	1201	บรรยาย	11.00-12.30	60	1.30	91.87
ศุกร์	3309	1281	บรรยาย	13.00-14.30	60	1.30	91.87
ศุกร์	3310	1443	บรรยาย	8.00-9.30	60	1.30	91.87
ศุกร์	3310	1318	บรรยาย	9.30-11.00	60	1.30	91.87
ศุกร์	3310	1429	บรรยาย	11.00-12.30	60	1.30	91.87
ศุกร์	3401	1201	บรรยาย	8.00-9.30	80	1.30	91.87
ศุกร์	3401	1102	บรรยาย	9.30-11.00	80	1.30	91.87
ศุกร์	3401	1311	บรรยาย	11.00-12.30	80	1.30	91.87
ศุกร์	3401	1102	บรรยาย	13.00-14.30	80	1.30	91.87
ศุกร์	3401	1102	บรรยาย	14.30-16.00	80	1.30	91.87
ศุกร์	3402	1101	บรรยาย	8.00-9.30	80	1.30	91.87
ศุกร์	3402	1102	บรรยาย	9.30-11.00	80	1.30	91.87
ศุกร์	3402	1102	บรรยาย	11.00-12.30	80	1.30	91.87
ศุกร์	3402	1102	บรรยาย	13.00-14.30	80	1.30	91.87
ศุกร์	3402	1102	บรรยาย	14.30-16.00	80	1.30	91.87
ศุกร์	3403	1201	บรรยาย	9.30-11.00	80	1.30	91.87
ศุกร์	3403	1295	บรรยาย	11.00-12.30	80	1.30	91.87
ศุกร์	3403	1102	บรรยาย	13.00-14.30	80	1.30	91.87
ศุกร์	3403	1102	บรรยาย	14.30-16.00	80	1.30	91.87
ศุกร์	3405	1206	บรรยาย	8.00-9.30	80	1.30	91.87
ศุกร์	3405	18221	บรรยาย	9.30-11.00	80	1.30	91.87
ศุกร์	3405	1295	บรรยาย	11.00-12.30	80	1.30	91.87
ศุกร์	3405	1102	บรรยาย	13.00-14.30	80	1.30	91.87
ศุกร์	3405	1102	บรรยาย	14.30-16.00	80	1.30	91.87
ศุกร์	3406	1102	บรรยาย	8.00-9.30	80	1.30	91.87
ศุกร์	3406	1201	บรรยาย	9.30-11.00	80	1.30	91.87
ศุกร์	3406	1102	บรรยาย	11.00-12.30	80	1.30	91.87

วัน	ห้องอะไร	วิชา	ประเภท	เรียนเวลา	จำนวน	รวม	ขนาด
			วิชา		ผู้เรียน		ห้องเรียน
ศุกร์	3406	1102	บรรยาย	13.00-14.30	80	1.30	91.87
ศุกร์	3406	1101	บรรยาย	14.30-16.00	80	1.30	91.87
ศุกร์	3407	50100	บรรยาย	8.00-9.30	40	1.30	49
ศุกร์	3407	1201	บรรยาย	9.30-11.00	40	1.30	49
ศุกร์	3407	50100	บรรยาย	11.00-12.30	40	1.30	49
ศุกร์	3407	1205	บรรยาย	13.00-14.30	40	1.30	49
ศุกร์	3407	1101	บรรยาย	14.30-16.00	40	1.30	49
ศุกร์	3408	50100	บรรยาย	8.00-9.30	40	1.30	49
ศุกร์	3408	1102	บรรยาย	11.00-12.30	40	1.30	49
ศุกร์	3408	1102	บรรยาย	13.00-14.30	40	1.30	49
ศุกร์	3409	1101	บรรยาย	8.00-9.30	40	1.30	49
ศุกร์	3409	1318	บรรยาย	11.00-12.30	40	1.30	49
ศุกร์	3409	1101	บรรยาย	13.00-14.30	40	1.30	49
ศุกร์	3410	1102	บรรยาย	8.00-9.30	80	1.30	91.87
ศุกร์	3410	1201	บรรยาย	9.30-11.00	80	1.30	91.87
ศุกร์	3410	1101	บรรยาย	11.00-12.30	80	1.30	91.87
ศุกร์	3410	1101	บรรยาย	13.00-14.30	80	1.30	91.87
ศุกร์	3411	1101	บรรยาย	9.30-11.00	80	1.30	91.87
ศุกร์	3411	1101	บรรยาย	11.00-12.30	80	1.30	91.87
ศุกร์	3411	1101	บรรยาย	13.00-14.30	80	1.30	91.87

ตารางสอน ภาคเรียนที่ 2 ปีการศึกษา 2553 อาคารเรียนรวม3 สำนักทะเบียนและประมวลผล

วัน	ห้องอะไร	วิชา	ประเภท	เรียนเวลา	จำนวน	รวม	ขนาด
			วิชา		ผู้เรียน		ห้องเรียน
จันทร์	3201	1101	บรรยาย	8.00-9.30	80	1.30	91.87
จันทร์	3201	1102	บรรยาย	9.30-11.00	80	1.30	91.87
จันทร์	3201	208263	บรรยาย	11.00-12.30	80	1.30	91.87
จันทร์	3202	1102	บรรยาย	8.00-9.30	80	1.30	91.87
จันทร์	3202	1102	บรรยาย	9.30-11.00	80	1.30	91.87
จันทร์	3202	1201	บรรยาย	11.00-12.30	80	1.30	91.87
จันทร์	3202	1201	บรรยาย	13.00-14.30	80	1.30	91.87

วัน	ห้องอะไร	วิชา	ประเภท	เรียนเวลา	จำนวน	รวม	ขนาด
			วิชา		ผู้เรียน	เวลา	ห้องเรียน
จันทร์	3203	1102	บรรยาย	8.00-9.30	40	1.30	61.25
จันทร์	3203	1202	บรรยาย	9.30-11.00	40	1.30	61.25
จันทร์	3203	1202	บรรยาย	11.00-12.30	40	1.30	61.25
จันทร์	3203	1102	บรรยาย	13.00-14.30	40	1.30	61.25
จันทร์	3205	1101	บรรยาย	8.00-9.30	80	1.30	91.87
จันทร์	3205	1201	บรรยาย	9.30-11.00	80	1.30	91.87
จันทร์	3205	50100	บรรยาย	11.00-12.30	80	1.30	91.87
จันทร์	3205	1295	บรรยาย	13.00-14.30	80	1.30	91.87
จันทร์	3206	1102	บรรยาย	8.00-9.30	80	1.30	91.87
จันทร์	3206	1201	บรรยาย	9.30-11.00	80	1.30	91.87
จันทร์	3206	50100	บรรยาย	11.00-12.30	80	1.30	91.87
จันทร์	3207	1101	บรรยาย	9.30-11.00	40	1.30	49
จันทร์	3207	1102	บรรยาย	13.00-14.30	40	1.30	49
จันทร์	3208	1202	บรรยาย	9.30-11.00	40	1.30	49
จันทร์	3208	1102	บรรยาย	11.00-12.30	40	1.30	49
จันทร์	3208	19104	บรรยาย	13.00-14.30	40	1.30	49
จันทร์	3209	1101	บรรยาย	8.00-9.30	40	1.30	49
จันทร์	3209	1101	บรรยาย	9.30-11.00	40	1.30	49
จันทร์	3209	1101	บรรยาย	11.00-12.30	40	1.30	49
จันทร์	3209	1201	บรรยาย	13.00-14.30	40	1.30	49
จันทร์	3210	1202	บรรยาย	8.00-9.30	80	1.30	91.87
จันทร์	3211	1101	บรรยาย	8.00-9.30	80	1.30	91.87
จันทร์	3211	1101	บรรยาย	9.30-11.00	80	1.30	91.87
จันทร์	3211	1202	บรรยาย	11.00-12.30	80	1.30	91.87
จันทร์	3211	651106	บรรยาย	13.00-14.30	80	1.30	91.87
จันทร์	3301	11257	บรรยาย	11.00-12.30	100	1.30	122.5
จันทร์	3302	602102	บรรยาย	8.00-9.30	100	1.30	122.5
จันทร์	3302	602100	บรรยาย	11.00-12.30	100	1.30	122.5
จันทร์	3302	602102	บรรยาย	13.00-14.30	100	1.30	122.5
จันทร์	3304	1205	บรรยาย	8.00-9.30	60	1.30	91.87
จันทร์	3304	4443	บรรยาย	9.30-11.00	60	1.30	91.87
จันทร์	3304	602103	บรรยาย	11.00-12.30	60	1.30	91.87
จันทร์	3305	1210	บรรยาย	9.30-11.00	60	1.30	91.87

วัน	ห้องอะไร	วิชา	ประเภท	เรียนเวลา	จำนวน	รวม เวลา	ขนาด
			วิชา		ผู้เรียน		ห้องเรียน
จันทร์	3305	1102	บรรยาย	11.00-12.30	60	1.30	91.87
จันทร์	3309	1101	บรรยาย	9.30-11.00	60	1.30	91.87
จันทร์	3309	206171	บรรยาย	11.00-12.30	60	1.30	91.87
จันทร์	3309	1202	บรรยาย	13.00-14.30	60	1.30	91.87
จันทร์	3310	1101	บรรยาย	8.00-9.30	60	1.30	91.87
จันทร์	3310	1202	บรรยาย	9.30-11.00	60	1.30	91.87
จันทร์	3310	1112	บรรยาย	11.00-12.30	60	1.30	91.87
จันทร์	3310	208384	บรรยาย	13.00-14.30	60	1.30	91.87
จันทร์	3401	1205	บรรยาย	8.00-9.30	80	1.30	91.87
จันทร์	3401	1102	บรรยาย	9.30-11.00	80	1.30	91.87
จันทร์	3401	1101	บรรยาย	11.00-12.30	80	1.30	91.87
จันทร์	3401	1101	บรรยาย	13.00-14.30	80	1.30	91.87
จันทร์	3402	1202	บรรยาย	8.00-9.30	80	1.30	91.87
จันทร์	3402	1101	บรรยาย	9.30-11.00	80	1.30	91.87
จันทร์	3402	1202	บรรยาย	13.00-14.30	80	1.30	91.87
จันทร์	3403	1102	บรรยาย	8.00-9.30	80	1.30	91.87
จันทร์	3403	1101	บรรยาย	9.30-11.00	80	1.30	91.87
จันทร์	3403	1296	บรรยาย	11.00-12.30	80	1.30	91.87
จันทร์	3403	1202	บรรยาย	13.00-14.30	80	1.30	91.87
จันทร์	3405	1102	บรรยาย	8.00-9.30	80	1.30	91.87
จันทร์	3405	1101	บรรยาย	9.30-11.00	80	1.30	91.87
จันทร์	3405	1101	บรรยาย	11.00-12.30	80	1.30	91.87
จันทร์	3406	1102	บรรยาย	8.00-9.30	80	1.30	91.87
จันทร์	3406	1102	บรรยาย	9.30-11.00	80	1.30	91.87
จันทร์	3406	1202	บรรยาย	11.00-12.30	80	1.30	91.87
จันทร์	3407	1102	บรรยาย	8.00-9.30	40	1.30	49
จันทร์	3407	1102	บรรยาย	9.30-11.00	40	1.30	49
จันทร์	3407	1101	บรรยาย	11.00-12.30	40	1.30	49
จันทร์	3407	1355	บรรยาย	13.00-14.30	40	1.30	49
จันทร์	3408	1101	บรรยาย	8.00-9.30	40	1.30	49
จันทร์	3408	1102	บรรยาย	9.30-11.00	40	1.30	49
จันทร์	3408	1101	บรรยาย	13.00-14.30	40	1.30	49
จันทร์	3409	1202	บรรยาย	8.00-9.30	40	1.30	49

วัน	ห้องอะไร	วิชา	ประเภท	เรียนเวลา	จำนวน	รวม	ขนาด
			วิชา		ผู้เรียน	เวลา	ห้องเรียน
จันทร์	3409	1102	บรรยาย	9.30-11.00	40	1.30	49
จันทร์	3409	1101	บรรยาย	13.00-14.30	40	1.30	49
จันทร์	3410	1202	บรรยาย	8.00-9.30	80	1.30	91.87
จันทร์	3410	1101	บรรยาย	9.30-11.00	80	1.30	91.87
จันทร์	3410	1210	บรรยาย	11.00-12.30	80	1.30	91.87
จันทร์	3410	1101	บรรยาย	13.00-14.30	80	1.30	91.87
จันทร์	3411	601231	บรรยาย	8.00-9.30	80	1.30	91.87
จันทร์	3411	601231	บรรยาย	9.30-11.00	80	1.30	91.87
จันทร์	3411	206362	บรรยาย	11.00-12.30	80	1.30	91.87
จันทร์	3411	206181	บรรยาย	13.00-14.30	80	1.30	91.87
อังคาร	3201	1101	บรรยาย	8.00-9.30	80	1.30	91.87
อังคาร	3201	1101	บรรยาย	9.30-11.00	80	1.30	91.87
อังคาร	3201	50100	บรรยาย	11.00-12.30	80	1.30	91.87
อังคาร	3201	1310	บรรยาย	13.00-14.30	80	1.30	91.87
อังคาร	3201	1202	บรรยาย	14.30-16.00	80	1.30	91.87
อังคาร	3202	1101	บรรยาย	8.00-9.30	80	1.30	91.87
อังคาร	3202	1210	บรรยาย	9.30-11.00	80	1.30	91.87
อังคาร	3202	1201	บรรยาย	11.00-12.30	80	1.30	91.87
อังคาร	3202	1101	บรรยาย	13.00-14.30	80	1.30	91.87
อังคาร	3203	1102	บรรยาย	8.00-9.30	40	1.30	61.25
อังคาร	3203	1102	บรรยาย	9.30-11.00	40	1.30	61.25
อังคาร	3203	1201	บรรยาย	11.00-12.30	40	1.30	61.25
อังคาร	3203	1102	บรรยาย	13.00-14.30	40	1.30	61.25
อังคาร	3205	1201	บรรยาย	9.30-11.00	80	1.30	91.87
อังคาร	3205	1202	บรรยาย	11.00-12.30	80	1.30	91.87
อังคาร	3205	1101	บรรยาย	13.00-14.30	80	1.30	91.87
อังคาร	3206	1206	บรรยาย	8.00-9.30	80	1.30	91.87
อังคาร	3206	50100	บรรยาย	9.30-11.00	80	1.30	91.87
อังคาร	3206	1312	บรรยาย	11.00-12.30	80	1.30	91.87
อังคาร	3206	1101	บรรยาย	13.00-14.30	80	1.30	91.87
อังคาร	3207	50100	บรรยาย	9.30-11.00	40	1.30	49
อังคาร	3207	1101	บรรยาย	11.00-12.30	40	1.30	49
อังคาร	3207	601302	บรรยาย	13.00-14.30	40	1.30	49

วัน	ห้องอะไร	วิชา	ประเภท	เรียนเวลา	จำนวน	รวม เวลา	ขนาด
			วิชา		ผู้เรียน		ห้องเรียน
อังคาร	3208	1201	บรรยาย	9.30-11.00	40	1.30	49
อังคาร	3208	1311	บรรยาย	11.00-12.30	40	1.30	49
อังคาร	3208	19104	บรรยาย	13.00-14.30	40	1.30	49
อังคาร	3209	1101	บรรยาย	8.00-9.30	40	1.30	49
อังคาร	3209	1102	บรรยาย	9.30-11.00	40	1.30	49
อังคาร	3209	1102	บรรยาย	11.00-12.30	40	1.30	49
อังคาร	3209	1201	บรรยาย	13.00-14.30	40	1.30	49
อังคาร	3210	1101	บรรยาย	8.00-9.30	80	1.30	91.87
อังคาร	3210	1202	บรรยาย	9.30-11.00	80	1.30	91.87
อังคาร	3210	1202	บรรยาย	11.00-12.30	80	1.30	91.87
อังคาร	3210	1201	บรรยาย	13.00-14.30	80	1.30	91.87
อังคาร	3211	1210	บรรยาย	8.00-9.30	80	1.30	91.87
อังคาร	3211	1310	บรรยาย	9.30-11.00	80	1.30	91.87
อังคาร	3211	602120	บรรยาย	11.00-12.30	80	1.30	91.87
อังคาร	3301	208353	บรรยาย	8.00-9.30	100	1.30	122.5
อังคาร	3301	1202	บรรยาย	9.30-11.00	100	1.30	122.5
อังคาร	3301	1118	บรรยาย	13.00-14.30	100	1.30	122.5
อังคาร	3301	602122	บรรยาย	14.30-16.00	100	1.30	122.5
อังคาร	3302	602100	บรรยาย	8.00-9.30	100	1.30	122.5
อังคาร	3302	1234	บรรยาย	9.30-11.00	100	1.30	122.5
อังคาร	3302	1102	บรรยาย	11.00-12.30	100	1.30	122.5
อังคาร	3302	602211	บรรยาย	13.00-14.30	100	1.30	122.5
อังคาร	3302	602102	บรรยาย	14.30-16.00	100	1.30	122.5
อังคาร	3304	1310	บรรยาย	8.00-9.30	60	1.30	91.87
อังคาร	3304	1102	บรรยาย	9.30-11.00	60	1.30	91.87
อังคาร	3304	1298	บรรยาย	11.00-12.30	60	1.30	91.87
อังคาร	3304	1102	บรรยาย	13.00-14.30	60	1.30	91.87
อังคาร	3304	1202	บรรยาย	14.30-16.00	60	1.30	91.87
อังคาร	3305	1443	บรรยาย	8.00-9.30	60	1.30	91.87
อังคาร	3305	208263	บรรยาย	9.30-11.00	60	1.30	91.87
อังคาร	3305	1298	บรรยาย	11.00-12.30	60	1.30	91.87
อังคาร	3305	1201	บรรยาย	13.00-14.30	60	1.30	91.87
อังคาร	3309	1234	บรรยาย	8.00-9.30	60	1.30	91.87

วัน	ห้องอะไร	วิชา	ประเภท	เรียนเวลา	จำนวน	รวม	ขนาด
			วิชา		ผู้เรียน	เวลา	ห้องเรียน
อังคาร	3309	1230	บรรยาย	9.30-11.00	60	1.30	91.87
อังคาร	3309	1310	บรรยาย	11.00-12.30	60	1.30	91.87
อังคาร	3309	1201	บรรยาย	13.00-14.30	60	1.30	91.87
อังคาร	3310	603231	บรรยาย	8.00-9.30	60	1.30	91.87
อังคาร	3310	1445	บรรยาย	9.30-11.00	60	1.30	91.87
อังคาร	3310	1210	บรรยาย	11.00-12.30	60	1.30	91.87
อังคาร	3310	1201	บรรยาย	13.00-14.30	60	1.30	91.87
อังคาร	3310	1202	บรรยาย	14.30-16.00	60	1.30	91.87
อังคาร	3401	1206	บรรยาย	8.00-9.30	80	1.30	91.87
อังคาร	3401	1202	บรรยาย	9.30-11.00	80	1.30	91.87
อังคาร	3401	1212	บรรยาย	11.00-12.30	80	1.30	91.87
อังคาร	3401	1201	บรรยาย	13.00-14.30	80	1.30	91.87
อังคาร	3402	1311	บรรยาย	9.30-11.00	80	1.30	91.87
อังคาร	3402	1202	บรรยาย	11.00-12.30	80	1.30	91.87
อังคาร	3402	1201	บรรยาย	13.00-14.30	80	1.30	91.87
อังคาร	3403	1102	บรรยาย	9.30-11.00	80	1.30	91.87
อังคาร	3403	1202	บรรยาย	11.00-12.30	80	1.30	91.87
อังคาร	3403	1102	บรรยาย	13.00-14.30	80	1.30	91.87
อังคาร	3405	1102	บรรยาย	9.30-11.00	80	1.30	91.87
อังคาร	3405	1202	บรรยาย	11.00-12.30	80	1.30	91.87
อังคาร	3405	1311	บรรยาย	13.00-14.30	80	1.30	91.87
อังคาร	3406	1310	บรรยาย	11.00-12.30	80	1.30	91.87
อังคาร	3406	1102	บรรยาย	13.00-14.30	80	1.30	91.87
อังคาร	3407	1102	บรรยาย	8.00-9.30	40	1.30	49
อังคาร	3407	1296	บรรยาย	9.30-11.00	40	1.30	49
อังคาร	3407	1102	บรรยาย	11.00-12.30	40	1.30	49
อังคาร	3407	1101	บรรยาย	13.00-14.30	40	1.30	49
อังคาร	3408	1102	บรรยาย	8.00-9.30	40	1.30	49
อังคาร	3408	1312	บรรยาย	9.30-11.00	40	1.30	49
อังคาร	3408	1312	บรรยาย	11.00-12.30	40	1.30	49
อังคาร	3409	1202	บรรยาย	9.30-11.00	40	1.30	49
อังคาร	3409	1312	บรรยาย	11.00-12.30	40	1.30	49
อังคาร	3409	19222	บรรยาย	13.00-14.30	40	1.30	49

วัน	ห้องอะไร	วิชา	ประเภท	เรียนเวลา	จำนวน	รวม	ขนาด
			วิชา		ผู้เรียน	เวลา	ห้องเรียน
อังคาร	3410	1102	บรรยาย	8.00-9.30	80	1.30	91.87
อังคาร	3410	1102	บรรยาย	9.30-11.00	80	1.30	91.87
อังคาร	3410	1218	บรรยาย	11.00-12.30	80	1.30	91.87
อังคาร	3410	1312	บรรยาย	13.00-14.30	80	1.30	91.87
อังคาร	3411	1102	บรรยาย	8.00-9.30	80	1.30	91.87
อังคาร	3411	1101	บรรยาย	9.30-11.00	80	1.30	91.87
อังคาร	3411	1102	บรรยาย	11.00-12.30	80	1.30	91.87
อังคาร	3411	1101	บรรยาย	13.00-14.30	80	1.30	91.87
พฤหัสบดี	3201	1101	บรรยาย	8.00-9.30	80	1.30	91.87
พฤหัสบดี	3201	1102	บรรยาย	9.30-11.00	80	1.30	91.87
พฤหัสบดี	3201	208263	บรรยาย	11.00-12.30	80	1.30	91.87
พฤหัสบดี	3202	1102	บรรยาย	8.00-9.30	80	1.30	91.87
พฤหัสบดี	3202	1102	บรรยาย	9.30-11.00	80	1.30	91.87
พฤหัสบดี	3202	1201	บรรยาย	11.00-12.30	80	1.30	91.87
พฤหัสบดี	3202	1201	บรรยาย	13.00-14.30	80	1.30	91.87
พฤหัสบดี	3203	1102	บรรยาย	8.00-9.30	40	1.30	61.25
พฤหัสบดี	3203	1202	บรรยาย	9.30-11.00	40	1.30	61.25
พฤหัสบดี	3203	1202	บรรยาย	11.00-12.30	40	1.30	61.25
พฤหัสบดี	3203	1102	บรรยาย	13.00-14.30	40	1.30	61.25
พฤหัสบดี	3205	1101	บรรยาย	8.00-9.30	80	1.30	91.87
พฤหัสบดี	3205	1201	บรรยาย	9.30-11.00	80	1.30	91.87
พฤหัสบดี	3205	50100	บรรยาย	11.00-12.30	80	1.30	91.87
พฤหัสบดี	3205	1295	บรรยาย	13.00-14.30	80	1.30	91.87
พฤหัสบดี	3206	1102	บรรยาย	8.00-9.30	80	1.30	91.87
พฤหัสบดี	3206	1201	บรรยาย	9.30-11.00	80	1.30	91.87
พฤหัสบดี	3206	50100	บรรยาย	11.00-12.30	80	1.30	91.87
พฤหัสบดี	3207	1101	บรรยาย	9.30-11.00	40	1.30	49
พฤหัสบดี	3207	1102	บรรยาย	13.00-14.30	40	1.30	49
พฤหัสบดี	3208	1202	บรรยาย	9.30-11.00	40	1.30	49
พฤหัสบดี	3208	1102	บรรยาย	11.00-12.30	40	1.30	49
พฤหัสบดี	3208	19104	บรรยาย	13.00-14.30	40	1.30	49
พฤหัสบดี	3209	1101	บรรยาย	8.00-9.30	40	1.30	49
พฤหัสบดี	3209	1101	บรรยาย	9.30-11.00	40	1.30	49

วัน	ห้องอะไร	วิชา	ประเภท	เรียนเวลา	จำนวน	รวม	ขนาด
			วิชา		ผู้เรียน	เวลา	ห้องเรียน
พฤหัสบดี	3209	1101	บรรยาย	11.00-12.30	40	1.30	49
พฤหัสบดี	3209	1201	บรรยาย	13.00-14.30	40	1.30	49
พฤหัสบดี	3210	1202	บรรยาย	8.00-9.30	80	1.30	91.87
พฤหัสบดี	3211	1101	บรรยาย	8.00-9.30	80	1.30	91.87
พฤหัสบดี	3211	1101	บรรยาย	9.30-11.00	80	1.30	91.87
พฤหัสบดี	3211	1202	บรรยาย	11.00-12.30	80	1.30	91.87
พฤหัสบดี	3211	651106	บรรยาย	13.00-14.30	80	1.30	91.87
พฤหัสบดี	3301	11257	บรรยาย	11.00-12.30	100	1.30	122.5
พฤหัสบดี	3302	602102	บรรยาย	8.00-9.30	100	1.30	122.5
พฤหัสบดี	3302	602100	บรรยาย	11.00-12.30	100	1.30	122.5
พฤหัสบดี	3302	602102	บรรยาย	13.00-14.30	100	1.30	122.5
พฤหัสบดี	3304	1205	บรรยาย	8.00-9.30	60	1.30	91.87
พฤหัสบดี	3304	4443	บรรยาย	9.30-11.00	60	1.30	91.87
พฤหัสบดี	3304	602103	บรรยาย	11.00-12.30	60	1.30	91.87
พฤหัสบดี	3305	1210	บรรยาย	9.30-11.00	60	1.30	91.87
พฤหัสบดี	3305	1102	บรรยาย	11.00-12.30	60	1.30	91.87
พฤหัสบดี	3309	1101	บรรยาย	9.30-11.00	60	1.30	91.87
พฤหัสบดี	3309	206171	บรรยาย	11.00-12.30	60	1.30	91.87
พฤหัสบดี	3309	1202	บรรยาย	13.00-14.30	60	1.30	91.87
พฤหัสบดี	3310	1101	บรรยาย	8.00-9.30	60	1.30	91.87
พฤหัสบดี	3310	1202	บรรยาย	9.30-11.00	60	1.30	91.87
พฤหัสบดี	3310	1112	บรรยาย	11.00-12.30	60	1.30	91.87
พฤหัสบดี	3310	208384	บรรยาย	13.00-14.30	60	1.30	91.87
พฤหัสบดี	3401	1205	บรรยาย	8.00-9.30	80	1.30	91.87
พฤหัสบดี	3401	1102	บรรยาย	9.30-11.00	80	1.30	91.87
พฤหัสบดี	3401	1101	บรรยาย	11.00-12.30	80	1.30	91.87
พฤหัสบดี	3401	1101	บรรยาย	13.00-14.30	80	1.30	91.87
พฤหัสบดี	3402	1202	บรรยาย	8.00-9.30	80	1.30	91.87
พฤหัสบดี	3402	1101	บรรยาย	9.30-11.00	80	1.30	91.87
พฤหัสบดี	3402	1202	บรรยาย	13.00-14.30	80	1.30	91.87
พฤหัสบดี	3403	1102	บรรยาย	8.00-9.30	80	1.30	91.87
พฤหัสบดี	3403	1101	บรรยาย	9.30-11.00	80	1.30	91.87
พฤหัสบดี	3403	1296	บรรยาย	11.00-12.30	80	1.30	91.87

วัน	ห้องอะไร	วิชา	ประเภท	เรียนเวลา	จำนวน	รวม	ขนาด
			วิชา		ผู้เรียน	เวลา	ห้องเรียน
พฤษหัตติ	3403	1202	บรรรยาย	13.00-14.30	80	1.30	91.87
พฤษหัตติ	3405	1102	บรรรยาย	8.00-9.30	80	1.30	91.87
พฤษหัตติ	3405	1101	บรรรยาย	9.30-11.00	80	1.30	91.87
พฤษหัตติ	3405	1101	บรรรยาย	11.00-12.30	80	1.30	91.87
พฤษหัตติ	3406	1102	บรรรยาย	8.00-9.30	80	1.30	91.87
พฤษหัตติ	3406	1102	บรรรยาย	9.30-11.00	80	1.30	91.87
พฤษหัตติ	3406	1202	บรรรยาย	11.00-12.30	80	1.30	91.87
พฤษหัตติ	3407	1102	บรรรยาย	8.00-9.30	40	1.30	49
พฤษหัตติ	3407	1102	บรรรยาย	9.30-11.00	40	1.30	49
พฤษหัตติ	3407	1101	บรรรยาย	11.00-12.30	40	1.30	49
พฤษหัตติ	3407	1355	บรรรยาย	13.00-14.30	40	1.30	49
พฤษหัตติ	3408	1101	บรรรยาย	8.00-9.30	40	1.30	49
พฤษหัตติ	3408	1102	บรรรยาย	9.30-11.00	40	1.30	49
พฤษหัตติ	3408	1101	บรรรยาย	13.00-14.30	40	1.30	49
พฤษหัตติ	3409	1202	บรรรยาย	8.00-9.30	40	1.30	49
พฤษหัตติ	3409	1102	บรรรยาย	9.30-11.00	40	1.30	49
พฤษหัตติ	3409	1101	บรรรยาย	13.00-14.30	40	1.30	49
พฤษหัตติ	3410	1202	บรรรยาย	8.00-9.30	80	1.30	91.87
พฤษหัตติ	3410	1101	บรรรยาย	9.30-11.00	80	1.30	91.87
พฤษหัตติ	3410	1210	บรรรยาย	11.00-12.30	80	1.30	91.87
พฤษหัตติ	3410	1101	บรรรยาย	13.00-14.30	80	1.30	91.87
พฤษหัตติ	3411	601231	บรรรยาย	8.00-9.30	80	1.30	91.87
พฤษหัตติ	3411	601231	บรรรยาย	9.30-11.00	80	1.30	91.87
พฤษหัตติ	3411	206362	บรรรยาย	11.00-12.30	80	1.30	91.87
พฤษหัตติ	3411	206181	บรรรยาย	13.00-14.30	80	1.30	91.87
ศุกร	3201	1101	บรรรยาย	8.00-9.30	80	1.30	91.87
ศุกร	3201	1101	บรรรยาย	9.30-11.00	80	1.30	91.87
ศุกร	3201	50100	บรรรยาย	11.00-12.30	80	1.30	91.87
ศุกร	3201	1310	บรรรยาย	13.00-14.30	80	1.30	91.87
ศุกร	3201	1202	บรรรยาย	14.30-16.00	80	1.30	91.87
ศุกร	3202	1101	บรรรยาย	8.00-9.30	80	1.30	91.87
ศุกร	3202	1210	บรรรยาย	9.30-11.00	80	1.30	91.87
ศุกร	3202	1201	บรรรยาย	11.00-12.30	80	1.30	91.87

วัน	ห้องอะไร	วิชา	ประเภท	เรียนเวลา	จำนวน	รวม	ขนาด
			วิชา		ผู้เรียน	เวลา	ห้องเรียน
ศุกร์	3202	1101	บรรยาย	13.00-14.30	80	1.30	91.87
ศุกร์	3203	1102	บรรยาย	8.00-9.30	40	1.30	61.25
ศุกร์	3203	1102	บรรยาย	9.30-11.00	40	1.30	61.25
ศุกร์	3203	1201	บรรยาย	11.00-12.30	40	1.30	61.25
ศุกร์	3203	1102	บรรยาย	13.00-14.30	40	1.30	61.25
ศุกร์	3205	1201	บรรยาย	9.30-11.00	80	1.30	91.87
ศุกร์	3205	1202	บรรยาย	11.00-12.30	80	1.30	91.87
ศุกร์	3205	1101	บรรยาย	13.00-14.30	80	1.30	91.87
ศุกร์	3206	1206	บรรยาย	8.00-9.30	80	1.30	91.87
ศุกร์	3206	50100	บรรยาย	9.30-11.00	80	1.30	91.87
ศุกร์	3206	1312	บรรยาย	11.00-12.30	80	1.30	91.87
ศุกร์	3206	1101	บรรยาย	13.00-14.30	80	1.30	91.87
ศุกร์	3207	50100	บรรยาย	9.30-11.00	40	1.30	49
ศุกร์	3207	1101	บรรยาย	11.00-12.30	40	1.30	49
ศุกร์	3207	601302	บรรยาย	13.00-14.30	40	1.30	49
ศุกร์	3208	1201	บรรยาย	9.30-11.00	40	1.30	49
ศุกร์	3208	1311	บรรยาย	11.00-12.30	40	1.30	49
ศุกร์	3208	19104	บรรยาย	13.00-14.30	40	1.30	49
ศุกร์	3209	1101	บรรยาย	8.00-9.30	40	1.30	49
ศุกร์	3209	1102	บรรยาย	9.30-11.00	40	1.30	49
ศุกร์	3209	1102	บรรยาย	11.00-12.30	40	1.30	49
ศุกร์	3209	1201	บรรยาย	13.00-14.30	40	1.30	49
ศุกร์	3210	1101	บรรยาย	8.00-9.30	80	1.30	91.87
ศุกร์	3210	1202	บรรยาย	9.30-11.00	80	1.30	91.87
ศุกร์	3210	1202	บรรยาย	11.00-12.30	80	1.30	91.87
ศุกร์	3210	1201	บรรยาย	13.00-14.30	80	1.30	91.87
ศุกร์	3211	1210	บรรยาย	8.00-9.30	80	1.30	91.87
ศุกร์	3211	1310	บรรยาย	9.30-11.00	80	1.30	91.87
ศุกร์	3211	602120	บรรยาย	11.00-12.30	80	1.30	91.87
ศุกร์	3301	208353	บรรยาย	8.00-9.30	100	1.30	122.5
ศุกร์	3301	1202	บรรยาย	9.30-11.00	100	1.30	122.5
ศุกร์	3301	1118	บรรยาย	13.00-14.30	100	1.30	122.5
ศุกร์	3301	602122	บรรยาย	14.30-16.00	100	1.30	122.5

วัน	ห้องอะไร	วิชา	ประเภท	เรียนเวลา	จำนวน	รวม	ขนาด
			วิชา		ผู้เรียน	เวลา	ห้องเรียน
ศุกร์	3302	602100	บรรยาย	8.00-9.30	100	1.30	122.5
ศุกร์	3302	1234	บรรยาย	9.30-11.00	100	1.30	122.5
ศุกร์	3302	1102	บรรยาย	11.00-12.30	100	1.30	122.5
ศุกร์	3302	602211	บรรยาย	13.00-14.30	100	1.30	122.5
ศุกร์	3302	602102	บรรยาย	14.30-16.00	100	1.30	122.5
ศุกร์	3304	1310	บรรยาย	8.00-9.30	60	1.30	91.87
ศุกร์	3304	1102	บรรยาย	9.30-11.00	60	1.30	91.87
ศุกร์	3304	1298	บรรยาย	11.00-12.30	60	1.30	91.87
ศุกร์	3304	1102	บรรยาย	13.00-14.30	60	1.30	91.87
ศุกร์	3304	1202	บรรยาย	14.30-16.00	60	1.30	91.87
ศุกร์	3305	1443	บรรยาย	8.00-9.30	60	1.30	91.87
ศุกร์	3305	208263	บรรยาย	9.30-11.00	60	1.30	91.87
ศุกร์	3305	1298	บรรยาย	11.00-12.30	60	1.30	91.87
ศุกร์	3305	1201	บรรยาย	13.00-14.30	60	1.30	91.87
ศุกร์	3309	1234	บรรยาย	8.00-9.30	60	1.30	91.87
ศุกร์	3309	1230	บรรยาย	9.30-11.00	60	1.30	91.87
ศุกร์	3309	1310	บรรยาย	11.00-12.30	60	1.30	91.87
ศุกร์	3309	1201	บรรยาย	13.00-14.30	60	1.30	91.87
ศุกร์	3310	603231	บรรยาย	8.00-9.30	60	1.30	91.87
ศุกร์	3310	1445	บรรยาย	9.30-11.00	60	1.30	91.87
ศุกร์	3310	1210	บรรยาย	11.00-12.30	60	1.30	91.87
ศุกร์	3310	1201	บรรยาย	13.00-14.30	60	1.30	91.87
ศุกร์	3310	1202	บรรยาย	14.30-16.00	60	1.30	91.87
ศุกร์	3401	1206	บรรยาย	8.00-9.30	80	1.30	91.87
ศุกร์	3401	1202	บรรยาย	9.30-11.00	80	1.30	91.87
ศุกร์	3401	1212	บรรยาย	11.00-12.30	80	1.30	91.87
ศุกร์	3401	1201	บรรยาย	13.00-14.30	80	1.30	91.87
ศุกร์	3402	1311	บรรยาย	9.30-11.00	80	1.30	91.87
ศุกร์	3402	1202	บรรยาย	11.00-12.30	80	1.30	91.87
ศุกร์	3402	1201	บรรยาย	13.00-14.30	80	1.30	91.87
ศุกร์	3403	1102	บรรยาย	9.30-11.00	80	1.30	91.87
ศุกร์	3403	1202	บรรยาย	11.00-12.30	80	1.30	91.87
ศุกร์	3403	1102	บรรยาย	13.00-14.30	80	1.30	91.87

วัน	ห้องอะไร	วิชา	ประเภท	เรียนเวลา	จำนวน	รวม	ขนาด
			วิชา		ผู้เรียน	เวลา	ห้องเรียน
ศุกร์	3405	1102	บรรยาย	9.30-11.00	80	1.30	91.87
ศุกร์	3405	1202	บรรยาย	11.00-12.30	80	1.30	91.87
ศุกร์	3405	1311	บรรยาย	13.00-14.30	80	1.30	91.87
ศุกร์	3406	1310	บรรยาย	11.00-12.30	80	1.30	91.87
ศุกร์	3406	1102	บรรยาย	13.00-14.30	80	1.30	91.87
ศุกร์	3407	1102	บรรยาย	8.00-9.30	40	1.30	49
ศุกร์	3407	1296	บรรยาย	9.30-11.00	40	1.30	49
ศุกร์	3407	1102	บรรยาย	11.00-12.30	40	1.30	49
ศุกร์	3407	1101	บรรยาย	13.00-14.30	40	1.30	49
ศุกร์	3408	1102	บรรยาย	8.00-9.30	40	1.30	49
ศุกร์	3408	1312	บรรยาย	9.30-11.00	40	1.30	49
ศุกร์	3408	1312	บรรยาย	11.00-12.30	40	1.30	49
ศุกร์	3409	1202	บรรยาย	9.30-11.00	40	1.30	49
ศุกร์	3409	1312	บรรยาย	11.00-12.30	40	1.30	49
ศุกร์	3409	19222	บรรยาย	13.00-14.30	40	1.30	49
ศุกร์	3410	1102	บรรยาย	8.00-9.30	80	1.30	91.87
ศุกร์	3410	1102	บรรยาย	9.30-11.00	80	1.30	91.87
ศุกร์	3410	1218	บรรยาย	11.00-12.30	80	1.30	91.87
ศุกร์	3410	1312	บรรยาย	13.00-14.30	80	1.30	91.87
ศุกร์	3411	1102	บรรยาย	8.00-9.30	80	1.30	91.87
ศุกร์	3411	1101	บรรยาย	9.30-11.00	80	1.30	91.87
ศุกร์	3411	1102	บรรยาย	11.00-12.30	80	1.30	91.87
ศุกร์	3411	1101	บรรยาย	13.00-14.30	80	1.30	91.87

ตารางสอน ภาคเรียนที่ 1 ปีการศึกษา 2554 อาคารเรียนรวม5 สำนักทะเบียนและประมวลผล

วัน	ห้องอะไร	วิชา	ประเภท วิชา	เรียนเวลา	จำนวน ผู้เรียน	รวม เวลา	ขนาด ห้องเรียน
จันทร์	5101	206111	บรรยาย	11.00-12.30	160	1.30	192
จันทร์	5101	206103	บรรยาย	13.00-14.30	160	1.30	192
จันทร์	5101	206171	บรรยาย	14.30-16.00	160	1.30	192
จันทร์	5102	1201	บรรยาย	8.00-9.30	80	1.30	96
จันทร์	5102	1202	บรรยาย	9.30-11.00	80	1.30	96
จันทร์	5102	1201	บรรยาย	11.00-12.30	80	1.30	96
จันทร์	5102	1311	บรรยาย	13.00-14.30	80	1.30	96
จันทร์	5102	1101	บรรยาย	14.30-16.00	80	1.30	96
จันทร์	5103	1101	บรรยาย	8.00-9.30	80	1.30	96
จันทร์	5103	50100	บรรยาย	9.30-11.00	80	1.30	96
จันทร์	5103	1311	บรรยาย	11.00-12.30	80	1.30	96
จันทร์	5103	1201	บรรยาย	13.00-14.30	80	1.30	96
จันทร์	5103	1201	บรรยาย	14.30-16.00	80	1.30	96
จันทร์	5104	1201	บรรยาย	8.00-9.30	80	1.30	96
จันทร์	5104	1201	บรรยาย	9.30-11.00	80	1.30	96
จันทร์	5104	1311	บรรยาย	11.00-12.30	80	1.30	96
จันทร์	5104	1201	บรรยาย	13.00-14.30	80	1.30	96
จันทร์	5104	50100	บรรยาย	14.30-16.00	80	1.30	96
จันทร์	5105	1201	บรรยาย	8.00-9.30	80	1.30	96
จันทร์	5105	19203	บรรยาย	9.30-11.00	80	1.30	96
จันทร์	5105	1201	บรรยาย	11.00-12.30	80	1.30	96
จันทร์	5105	50100	บรรยาย	13.00-14.30	80	1.30	96
จันทร์	5105	50100	บรรยาย	14.30-16.00	80	1.30	96
จันทร์	5201	206101	บรรยาย	8.00-9.30	160	1.30	192
จันทร์	5201	206261	บรรยาย	9.30-11.00	160	1.30	192
จันทร์	5201	206111	บรรยาย	11.00-12.30	160	1.30	192
จันทร์	5201	206111	บรรยาย	13.00-14.30	160	1.30	192
จันทร์	5202	1210	บรรยาย	8.00-9.30	40	1.30	64
จันทร์	5202	1201	บรรยาย	9.30-11.00	40	1.30	64
จันทร์	5202	1101	บรรยาย	11.00-12.30	40	1.30	64

วัน	ห้องอะไร	วิชา	ประเภท	เรียนเวลา	จำนวน	รวม เวลา	ขนาด
			วิชา		ผู้เรียน		ห้องเรียน
จันทร์	5202	1295	บรรยาย	14.30-16.00	40	1.30	64
จันทร์	5203	1102	บรรยาย	8.00-9.30	40	1.30	64
จันทร์	5203	1101	บรรยาย	9.30-11.00	40	1.30	64
จันทร์	5203	1201	บรรยาย	11.00-12.30	40	1.30	64
จันทร์	5203	1102	บรรยาย	13.00-14.30	40	1.30	64
จันทร์	5203	1201	บรรยาย	14.30-16.00	40	1.30	64
จันทร์	5204	1101	บรรยาย	8.00-9.30	40	1.30	64
จันทร์	5204	1311	บรรยาย	9.30-11.00	40	1.30	64
จันทร์	5204	1201	บรรยาย	11.00-12.30	40	1.30	64
จันทร์	5204	601344	บรรยาย	13.00-14.30	40	1.30	64
จันทร์	5204	1102	บรรยาย	14.30-16.00	40	1.30	64
จันทร์	5205	50100	บรรยาย	8.00-9.30	40	1.30	64
จันทร์	5205	1297	บรรยาย	9.30-11.00	40	1.30	64
จันทร์	5205	1101	บรรยาย	11.00-12.30	40	1.30	64
จันทร์	5205	1210	บรรยาย	13.00-14.30	40	1.30	64
จันทร์	5205	1101	บรรยาย	14.30-16.00	40	1.30	64
จันทร์	5206	1201	บรรยาย	8.00-9.30	40	1.30	64
จันทร์	5206	1201	บรรยาย	9.30-11.00	40	1.30	64
จันทร์	5206	1201	บรรยาย	11.00-12.30	40	1.30	64
จันทร์	5206	1101	บรรยาย	13.00-14.30	40	1.30	64
จันทร์	5207	1101	บรรยาย	8.00-9.30	40	1.30	64
จันทร์	5207	1101	บรรยาย	9.30-11.00	40	1.30	64
จันทร์	5207	1101	บรรยาย	11.00-12.30	40	1.30	64
จันทร์	5207	1201	บรรยาย	13.00-14.30	40	1.30	64
จันทร์	5207	1201	บรรยาย	14.30-16.00	40	1.30	64
จันทร์	5208	1201	บรรยาย	8.00-9.30	80	1.30	96
จันทร์	5208	1201	บรรยาย	9.30-11.00	80	1.30	96
จันทร์	5208	1201	บรรยาย	11.00-12.30	80	1.30	96
จันทร์	5208	1201	บรรยาย	13.00-14.30	80	1.30	96
จันทร์	5209	1101	บรรยาย	8.00-9.30	80	1.30	96
จันทร์	5209	1102	บรรยาย	9.30-11.00	80	1.30	96
จันทร์	5209	1201	บรรยาย	11.00-12.30	80	1.30	96
จันทร์	5209	1201	บรรยาย	13.00-14.30	80	1.30	96

วัน	ห้องอะไร	วิชา	ประเภท	เรียนเวลา	จำนวน	รวม เวลา	ขนาด
			วิชา		ผู้เรียน		ห้องเรียน
จันทร์	5209	1201	บรรยาย	14.30-16.00	80	1.30	96
จันทร์	5210	1201	บรรยาย	8.00-9.30	80	1.30	96
จันทร์	5210	1101	บรรยาย	9.30-11.00	80	1.30	96
จันทร์	5210	1250	บรรยาย	11.00-12.30	80	1.30	96
จันทร์	5210	50100	บรรยาย	13.00-14.30	80	1.30	96
จันทร์	5210	1101	บรรยาย	14.30-16.00	80	1.30	96
จันทร์	5301	203323	บรรยาย	8.00-9.30	160	1.30	192
จันทร์	5301	206111	บรรยาย	11.00-12.30	160	1.30	192
จันทร์	5301	206203	บรรยาย	13.00-14.30	160	1.30	192
จันทร์	5302	1311	บรรยาย	8.00-9.30	40	1.30	64
จันทร์	5302	1297	บรรยาย	9.30-11.00	40	1.30	64
จันทร์	5302	1201	บรรยาย	11.00-12.30	40	1.30	64
จันทร์	5302	1210	บรรยาย	13.00-14.30	40	1.30	64
จันทร์	5302	1102	บรรยาย	14.30-16.00	40	1.30	64
จันทร์	5303	1102	บรรยาย	8.00-9.30	40	1.30	64
จันทร์	5303	18101	บรรยาย	9.30-11.00	40	1.30	64
จันทร์	5303	1201	บรรยาย	11.00-12.30	40	1.30	64
จันทร์	5303	1101	บรรยาย	13.00-14.30	40	1.30	64
จันทร์	5303	1102	บรรยาย	14.30-16.00	40	1.30	64
จันทร์	5304	50100	บรรยาย	9.30-11.00	40	1.30	64
จันทร์	5304	1201	บรรยาย	11.00-12.30	40	1.30	64
จันทร์	5304	50100	บรรยาย	13.00-14.30	40	1.30	64
จันทร์	5305	50100	บรรยาย	8.00-9.30	40	1.30	64
จันทร์	5305	50100	บรรยาย	9.30-11.00	40	1.30	64
จันทร์	5305	50100	บรรยาย	11.00-12.30	40	1.30	64
จันทร์	5305	1311	บรรยาย	13.00-14.30	40	1.30	64
จันทร์	5305	50100	บรรยาย	14.30-16.00	40	1.30	64
จันทร์	5306	1201	บรรยาย	8.00-9.30	40	1.30	64
จันทร์	5306	1311	บรรยาย	9.30-11.00	40	1.30	64
จันทร์	5306	1102	บรรยาย	11.00-12.30	40	1.30	64
จันทร์	5306	1201	บรรยาย	13.00-14.30	40	1.30	64
จันทร์	5306	1210	บรรยาย	14.30-16.00	40	1.30	64
จันทร์	5307	1201	บรรยาย	8.00-9.30	40	1.30	64

วัน	ห้องอะไร	วิชา	ประเภท	เรียนเวลา	จำนวน	รวม เวลา	ขนาด
			วิชา		ผู้เรียน		ห้องเรียน
จันทร์	5307	1210	บรรยาย	9.30-11.00	40	1.30	64
จันทร์	5307	50100	บรรยาย	11.00-12.30	40	1.30	64
จันทร์	5307	50100	บรรยาย	13.00-14.30	40	1.30	64
จันทร์	5308	1102	บรรยาย	8.00-9.30	80	1.30	96
จันทร์	5308	50100	บรรยาย	9.30-11.00	80	1.30	96
จันทร์	5308	208263	บรรยาย	11.00-12.30	80	1.30	96
จันทร์	5308	1201	บรรยาย	13.00-14.30	80	1.30	96
จันทร์	5308	1201	บรรยาย	14.30-16.00	80	1.30	96
จันทร์	5309	1102	บรรยาย	8.00-9.30	80	1.30	96
จันทร์	5309	1201	บรรยาย	9.30-11.00	80	1.30	96
จันทร์	5309	1201	บรรยาย	11.00-12.30	80	1.30	96
จันทร์	5309	1250	บรรยาย	13.00-14.30	80	1.30	96
จันทร์	5309	1311	บรรยาย	14.30-16.00	80	1.30	96
จันทร์	5310	1101	บรรยาย	8.00-9.30	80	1.30	96
จันทร์	5310	50100	บรรยาย	9.30-11.00	80	1.30	96
จันทร์	5310	1201	บรรยาย	11.00-12.30	80	1.30	96
จันทร์	5310	1201	บรรยาย	13.00-14.30	80	1.30	96
จันทร์	5310	1311	บรรยาย	14.30-16.00	80	1.30	96
จันทร์	5401	206101	บรรยาย	8.00-9.30	160	1.30	192
จันทร์	5401	255342	บรรยาย	9.30-11.00	160	1.30	192
จันทร์	5401	206355	บรรยาย	11.00-12.30	160	1.30	192
จันทร์	5402	1201	บรรยาย	8.00-9.30	40	1.30	64
จันทร์	5402	1201	บรรยาย	9.30-11.00	40	1.30	64
จันทร์	5402	1201	บรรยาย	13.00-14.30	40	1.30	64
จันทร์	5403	1311	บรรยาย	8.00-9.30	40	1.30	64
จันทร์	5403	1201	บรรยาย	9.30-11.00	40	1.30	64
จันทร์	5403	1201	บรรยาย	11.00-12.30	40	1.30	64
จันทร์	5403	1101	บรรยาย	13.00-14.30	40	1.30	64
จันทร์	5404	1202	บรรยาย	8.00-9.30	40	1.30	64
จันทร์	5404	1201	บรรยาย	9.30-11.00	40	1.30	64
จันทร์	5404	1101	บรรยาย	11.00-12.30	40	1.30	64
จันทร์	5404	1101	บรรยาย	13.00-14.30	40	1.30	64
จันทร์	5404	1201	บรรยาย	14.30-16.00	40	1.30	64

วัน	ห้องอะไร	วิชา	ประเภท	เรียนเวลา	จำนวน	รวม เวลา	ขนาด
			วิชา		ผู้เรียน		ห้องเรียน
จันทร์	5405	1101	บรรยาย	8.00-9.30	80	1.30	96
จันทร์	5405	1101	บรรยาย	9.30-11.00	80	1.30	96
จันทร์	5405	1111	บรรยาย	11.00-12.30	80	1.30	96
จันทร์	5405	1201	บรรยาย	13.00-14.30	80	1.30	96
จันทร์	5406	1102	บรรยาย	8.00-9.30	80	1.30	96
จันทร์	5406	1201	บรรยาย	9.30-11.00	80	1.30	96
จันทร์	5406	1210	บรรยาย	11.00-12.30	80	1.30	96
จันทร์	5406	1111	บรรยาย	13.00-14.30	80	1.30	96
จันทร์	5407	1201	บรรยาย	8.00-9.30	40	1.30	64
จันทร์	5407	1201	บรรยาย	9.30-11.00	40	1.30	64
จันทร์	5407	1201	บรรยาย	11.00-12.30	40	1.30	64
จันทร์	5407	1201	บรรยาย	13.00-14.30	40	1.30	64
จันทร์	5408	1101	บรรยาย	8.00-9.30	40	1.30	64
จันทร์	5408	1201	บรรยาย	9.30-11.00	40	1.30	64
จันทร์	5408	1102	บรรยาย	11.00-12.30	40	1.30	64
จันทร์	5408	1201	บรรยาย	13.00-14.30	40	1.30	64
จันทร์	5409	1101	บรรยาย	8.00-9.30	40	1.30	64
จันทร์	5409	1310	บรรยาย	11.00-12.30	40	1.30	64
จันทร์	5409	1202	บรรยาย	13.00-14.30	40	1.30	64
จันทร์	5409	1102	บรรยาย	14.30-16.00	40	1.30	64
จันทร์	5410	1101	บรรยาย	8.00-9.30	40	1.30	64
จันทร์	5410	1102	บรรยาย	9.30-11.00	40	1.30	64
จันทร์	5410	50100	บรรยาย	11.00-12.30	40	1.30	64
จันทร์	5410	1201	บรรยาย	13.00-14.30	40	1.30	64
จันทร์	5411	50100	บรรยาย	8.00-9.30	40	1.30	64
จันทร์	5411	50100	บรรยาย	11.00-12.30	40	1.30	64
จันทร์	5411	1201	บรรยาย	13.00-14.30	40	1.30	64
จันทร์	5412	50100	บรรยาย	8.00-9.30	40	1.30	64
จันทร์	5412	1310	บรรยาย	13.00-14.30	40	1.30	64
อังคาร	5101	206171	บรรยาย	8.00-9.30	160	1.30	192
อังคาร	5101	206161	บรรยาย	9.30-11.00	160	1.30	192
อังคาร	5101	1230	บรรยาย	11.00-12.30	160	1.30	192
อังคาร	5102	1102	บรรยาย	8.00-9.30	80	1.30	96

วัน	ห้องอะไร	วิชา	ประเภท	เรียนเวลา	จำนวน	รวม เวลา	ขนาด
			วิชา		ผู้เรียน		ห้องเรียน
อังคาร	5102	1202	บรรยาย	9.30-11.00	80	1.30	96
อังคาร	5102	50100	บรรยาย	13.00-14.30	80	1.30	96
อังคาร	5102	1201	บรรยาย	14.30-16.00	80	1.30	96
อังคาร	5103	1101	บรรยาย	8.00-9.30	80	1.30	96
อังคาร	5103	1101	บรรยาย	9.30-11.00	80	1.30	96
อังคาร	5103	1202	บรรยาย	11.00-12.30	80	1.30	96
อังคาร	5103	1201	บรรยาย	13.00-14.30	80	1.30	96
อังคาร	5103	1201	บรรยาย	14.30-16.00	80	1.30	96
อังคาร	5104	1202	บรรยาย	8.00-9.30	80	1.30	96
อังคาร	5104	1210	บรรยาย	9.30-11.00	80	1.30	96
อังคาร	5104	1201	บรรยาย	11.00-12.30	80	1.30	96
อังคาร	5104	1201	บรรยาย	13.00-14.30	80	1.30	96
อังคาร	5104	1210	บรรยาย	14.30-16.00	80	1.30	96
อังคาร	5105	1201	บรรยาย	8.00-9.30	80	1.30	96
อังคาร	5105	19203	บรรยาย	9.30-11.00	80	1.30	96
อังคาร	5105	1202	บรรยาย	13.00-14.30	80	1.30	96
อังคาร	5105	1210	บรรยาย	14.30-16.00	80	1.30	96
อังคาร	5201	206111	บรรยาย	8.00-9.30	160	1.30	192
อังคาร	5201	206161	บรรยาย	9.30-11.00	160	1.30	192
อังคาร	5202	1201	บรรยาย	8.00-9.30	40	1.30	64
อังคาร	5202	1201	บรรยาย	9.30-11.00	40	1.30	64
อังคาร	5202	1463	บรรยาย	11.00-12.30	40	1.30	64
อังคาร	5202	1201	บรรยาย	13.00-14.30	40	1.30	64
อังคาร	5202	1201	บรรยาย	14.30-16.00	40	1.30	64
อังคาร	5203	1102	บรรยาย	9.30-11.00	40	1.30	64
อังคาร	5203	1201	บรรยาย	11.00-12.30	40	1.30	64
อังคาร	5203	1201	บรรยาย	13.00-14.30	40	1.30	64
อังคาร	5203	1201	บรรยาย	14.30-16.00	40	1.30	64
อังคาร	5204	1101	บรรยาย	8.00-9.30	40	1.30	64
อังคาร	5204	1201	บรรยาย	9.30-11.00	40	1.30	64
อังคาร	5204	951494	บรรยาย	11.00-12.30	40	1.30	64
อังคาร	5204	1201	บรรยาย	13.00-14.30	40	1.30	64
อังคาร	5205	1102	บรรยาย	8.00-9.30	40	1.30	64

วัน	ห้องอะไร	วิชา	ประเภท	เรียนเวลา	จำนวน	รวม เวลา	ขนาด
			วิชา		ผู้เรียน		ห้องเรียน
อังคาร	5205	1201	บรรยาย	9.30-11.00	40	1.30	64
อังคาร	5205	1201	บรรยาย	11.00-12.30	40	1.30	64
อังคาร	5205	1310	บรรยาย	13.00-14.30	40	1.30	64
อังคาร	5206	1101	บรรยาย	8.00-9.30	40	1.30	64
อังคาร	5206	1201	บรรยาย	9.30-11.00	40	1.30	64
อังคาร	5206	1201	บรรยาย	11.00-12.30	40	1.30	64
อังคาร	5206	1201	บรรยาย	13.00-14.30	40	1.30	64
อังคาร	5207	1101	บรรยาย	8.00-9.30	40	1.30	64
อังคาร	5207	1202	บรรยาย	9.30-11.00	40	1.30	64
อังคาร	5207	1312	บรรยาย	11.00-12.30	40	1.30	64
อังคาร	5207	951100	บรรยาย	13.00-14.30	40	1.30	64
อังคาร	5207	18471	บรรยาย	14.30-16.00	40	1.30	64
อังคาร	5208	1201	บรรยาย	8.00-9.30	80	1.30	96
อังคาร	5208	1201	บรรยาย	9.30-11.00	80	1.30	96
อังคาร	5208	50100	บรรยาย	11.00-12.30	80	1.30	96
อังคาร	5208	50100	บรรยาย	13.00-14.30	80	1.30	96
อังคาร	5208	1202	บรรยาย	14.30-16.00	80	1.30	96
อังคาร	5209	1311	บรรยาย	8.00-9.30	80	1.30	96
อังคาร	5209	1101	บรรยาย	9.30-11.00	80	1.30	96
อังคาร	5209	17101	บรรยาย	11.00-12.30	80	1.30	96
อังคาร	5209	1201	บรรยาย	13.00-14.30	80	1.30	96
อังคาร	5209	50100	บรรยาย	14.30-16.00	80	1.30	96
อังคาร	5210	601301	บรรยาย	8.00-9.30	80	1.30	96
อังคาร	5210	50100	บรรยาย	9.30-11.00	80	1.30	96
อังคาร	5210	1201	บรรยาย	11.00-12.30	80	1.30	96
อังคาร	5210	50100	บรรยาย	13.00-14.30	80	1.30	96
อังคาร	5210	1202	บรรยาย	14.30-16.00	80	1.30	96
อังคาร	5301	206103	บรรยาย	8.00-9.30	160	1.30	192
อังคาร	5301	208100	บรรยาย	9.30-11.00	160	1.30	192
อังคาร	5301	208263	บรรยาย	14.30-16.00	160	1.30	192
อังคาร	5302	1201	บรรยาย	8.00-9.30	40	1.30	64
อังคาร	5302	1311	บรรยาย	9.30-11.00	40	1.30	64
อังคาร	5302	1311	บรรยาย	11.00-12.30	40	1.30	64

วัน	ห้องอะไร	วิชา	ประเภท	เรียนเวลา	จำนวน	รวม เวลา	ขนาด
			วิชา		ผู้เรียน		ห้องเรียน
อังคาร	5302	1201	บรรยาย	13.00-14.30	40	1.30	64
อังคาร	5302	1201	บรรยาย	14.30-16.00	40	1.30	64
อังคาร	5303	18101	บรรยาย	9.30-11.00	40	1.30	64
อังคาร	5303	1201	บรรยาย	11.00-12.30	40	1.30	64
อังคาร	5303	1201	บรรยาย	13.00-14.30	40	1.30	64
อังคาร	5303	1201	บรรยาย	14.30-16.00	40	1.30	64
อังคาร	5304	50100	บรรยาย	8.00-9.30	40	1.30	64
อังคาร	5304	1201	บรรยาย	9.30-11.00	40	1.30	64
อังคาร	5304	1201	บรรยาย	11.00-12.30	40	1.30	64
อังคาร	5304	50100	บรรยาย	13.00-14.30	40	1.30	64
อังคาร	5304	1101	บรรยาย	14.30-16.00	40	1.30	64
อังคาร	5305	1201	บรรยาย	8.00-9.30	40	1.30	64
อังคาร	5305	1201	บรรยาย	9.30-11.00	40	1.30	64
อังคาร	5305	50100	บรรยาย	11.00-12.30	40	1.30	64
อังคาร	5305	1201	บรรยาย	13.00-14.30	40	1.30	64
อังคาร	5305	1201	บรรยาย	14.30-16.00	40	1.30	64
อังคาร	5306	50100	บรรยาย	8.00-9.30	40	1.30	64
อังคาร	5306	1201	บรรยาย	9.30-11.00	40	1.30	64
อังคาร	5306	50100	บรรยาย	11.00-12.30	40	1.30	64
อังคาร	5306	1201	บรรยาย	13.00-14.30	40	1.30	64
อังคาร	5306	50100	บรรยาย	14.30-16.00	40	1.30	64
อังคาร	5307	1102	บรรยาย	8.00-9.30	40	1.30	64
อังคาร	5307	1101	บรรยาย	9.30-11.00	40	1.30	64
อังคาร	5307	1201	บรรยาย	13.00-14.30	40	1.30	64
อังคาร	5308	1101	บรรยาย	8.00-9.30	80	1.30	96
อังคาร	5308	602321	บรรยาย	9.30-11.00	80	1.30	96
อังคาร	5308	1201	บรรยาย	11.00-12.30	80	1.30	96
อังคาร	5308	1201	บรรยาย	13.00-14.30	80	1.30	96
อังคาร	5309	1311	บรรยาย	8.00-9.30	80	1.30	96
อังคาร	5309	1201	บรรยาย	9.30-11.00	80	1.30	96
อังคาร	5309	1201	บรรยาย	11.00-12.30	80	1.30	96
อังคาร	5309	1201	บรรยาย	13.00-14.30	80	1.30	96
อังคาร	5310	1101	บรรยาย	8.00-9.30	80	1.30	96

วัน	ห้องอะไร	วิชา	ประเภท	เรียนเวลา	จำนวน	รวม เวลา	ขนาด
			วิชา		ผู้เรียน		ห้องเรียน
อังคาร	5310	50100	บรรยาย	9.30-11.00	80	1.30	96
อังคาร	5310	1210	บรรยาย	11.00-12.30	80	1.30	96
อังคาร	5310	1311	บรรยาย	13.00-14.30	80	1.30	96
อังคาร	5310	1201	บรรยาย	14.30-16.00	80	1.30	96
อังคาร	5401	1210	บรรยาย	8.00-9.30	160	1.30	192
อังคาร	5401	206362	บรรยาย	9.30-11.00	160	1.30	192
อังคาร	5402	1201	บรรยาย	8.00-9.30	40	1.30	64
อังคาร	5402	1201	บรรยาย	9.30-11.00	40	1.30	64
อังคาร	5402	1201	บรรยาย	11.00-12.30	40	1.30	64
อังคาร	5402	50100	บรรยาย	13.00-14.30	40	1.30	64
อังคาร	5403	50100	บรรยาย	8.00-9.30	40	1.30	64
อังคาร	5403	1295	บรรยาย	9.30-11.00	40	1.30	64
อังคาร	5403	1201	บรรยาย	11.00-12.30	40	1.30	64
อังคาร	5403	1210	บรรยาย	13.00-14.30	40	1.30	64
อังคาร	5404	1201	บรรยาย	8.00-9.30	40	1.30	64
อังคาร	5404	1352	บรรยาย	9.30-11.00	40	1.30	64
อังคาร	5404	1210	บรรยาย	11.00-12.30	40	1.30	64
อังคาร	5405	1102	บรรยาย	8.00-9.30	80	1.30	96
อังคาร	5405	1201	บรรยาย	9.30-11.00	80	1.30	96
อังคาร	5405	1102	บรรยาย	11.00-12.30	80	1.30	96
อังคาร	5405	602211	บรรยาย	13.00-14.30	80	1.30	96
อังคาร	5406	1354	บรรยาย	8.00-9.30	80	1.30	96
อังคาร	5406	1201	บรรยาย	9.30-11.00	80	1.30	96
อังคาร	5406	1201	บรรยาย	11.00-12.30	80	1.30	96
อังคาร	5406	1101	บรรยาย	13.00-14.30	80	1.30	96
อังคาร	5407	1102	บรรยาย	8.00-9.30	40	1.30	64
อังคาร	5407	1201	บรรยาย	9.30-11.00	40	1.30	64
อังคาร	5407	1102	บรรยาย	11.00-12.30	40	1.30	64
อังคาร	5407	1318	บรรยาย	13.00-14.30	40	1.30	64
อังคาร	5408	1101	บรรยาย	9.30-11.00	40	1.30	64
อังคาร	5408	1201	บรรยาย	11.00-12.30	40	1.30	64
อังคาร	5409	19101	บรรยาย	9.30-11.00	40	1.30	64
อังคาร	5409	1201	บรรยาย	11.00-12.30	40	1.30	64

วัน	ห้องอะไร	วิชา	ประเภท	เรียนเวลา	จำนวน	รวม เวลา	ขนาด
			วิชา		ผู้เรียน		ห้องเรียน
อังคาร	5410	1101	บรรยาย	8.00-9.30	40	1.30	64
อังคาร	5410	50100	บรรยาย	11.00-12.30	40	1.30	64
อังคาร	5410	1101	บรรยาย	13.00-14.30	40	1.30	64
อังคาร	5411	1201	บรรยาย	8.00-9.30	40	1.30	64
อังคาร	5411	50100	บรรยาย	9.30-11.00	40	1.30	64
อังคาร	5411	1102	บรรยาย	11.00-12.30	40	1.30	64
อังคาร	5411	1102	บรรยาย	13.00-14.30	40	1.30	64
อังคาร	5412	1101	บรรยาย	9.30-11.00	40	1.30	64
อังคาร	5412	951494	บรรยาย	11.00-12.30	40	1.30	64
อังคาร	5412	951100	บรรยาย	13.00-14.30	40	1.30	64
พุธ	5101	510100	บรรยาย	13.00-14.30	160	1.30	192
พุธ	5101	510100	บรรยาย	16.00-17.30	160	1.30	192
พุธ	5102	951343	บรรยาย	13.00-14.30	80	1.30	96
พฤหัสบดี	5101	206111	บรรยาย	11.00-12.30	160	1.30	192
พฤหัสบดี	5101	206103	บรรยาย	13.00-14.30	160	1.30	192
พฤหัสบดี	5101	206171	บรรยาย	14.30-16.00	160	1.30	192
พฤหัสบดี	5102	1201	บรรยาย	8.00-9.30	80	1.30	96
พฤหัสบดี	5102	1202	บรรยาย	9.30-11.00	80	1.30	96
พฤหัสบดี	5102	1201	บรรยาย	11.00-12.30	80	1.30	96
พฤหัสบดี	5102	1311	บรรยาย	13.00-14.30	80	1.30	96
พฤหัสบดี	5102	1101	บรรยาย	14.30-16.00	80	1.30	96
พฤหัสบดี	5103	1101	บรรยาย	8.00-9.30	80	1.30	96
พฤหัสบดี	5103	50100	บรรยาย	9.30-11.00	80	1.30	96
พฤหัสบดี	5103	1311	บรรยาย	11.00-12.30	80	1.30	96
พฤหัสบดี	5103	1201	บรรยาย	13.00-14.30	80	1.30	96
พฤหัสบดี	5103	1201	บรรยาย	14.30-16.00	80	1.30	96
พฤหัสบดี	5104	1201	บรรยาย	8.00-9.30	80	1.30	96
พฤหัสบดี	5104	1201	บรรยาย	9.30-11.00	80	1.30	96
พฤหัสบดี	5104	1311	บรรยาย	11.00-12.30	80	1.30	96
พฤหัสบดี	5104	1201	บรรยาย	13.00-14.30	80	1.30	96
พฤหัสบดี	5104	50100	บรรยาย	14.30-16.00	80	1.30	96
พฤหัสบดี	5105	1201	บรรยาย	8.00-9.30	80	1.30	96
พฤหัสบดี	5105	19203	บรรยาย	9.30-11.00	80	1.30	96

วัน	ห้องอะไร	วิชา	ประเภท	เรียนเวลา	จำนวน	รวม เวลา	ขนาด
			วิชา		ผู้เรียน		ห้องเรียน
พฤหัสบดี	5105	1201	บรรยาย	11.00-12.30	80	1.30	96
พฤหัสบดี	5105	50100	บรรยาย	13.00-14.30	80	1.30	96
พฤหัสบดี	5105	50100	บรรยาย	14.30-16.00	80	1.30	96
พฤหัสบดี	5201	206101	บรรยาย	8.00-9.30	160	1.30	192
พฤหัสบดี	5201	206261	บรรยาย	9.30-11.00	160	1.30	192
พฤหัสบดี	5201	206111	บรรยาย	11.00-12.30	160	1.30	192
พฤหัสบดี	5201	206111	บรรยาย	13.00-14.30	160	1.30	192
พฤหัสบดี	5202	1210	บรรยาย	8.00-9.30	40	1.30	64
พฤหัสบดี	5202	1201	บรรยาย	9.30-11.00	40	1.30	64
พฤหัสบดี	5202	1101	บรรยาย	11.00-12.30	40	1.30	64
พฤหัสบดี	5202	1295	บรรยาย	14.30-16.00	40	1.30	64
พฤหัสบดี	5203	1102	บรรยาย	8.00-9.30	40	1.30	64
พฤหัสบดี	5203	1101	บรรยาย	9.30-11.00	40	1.30	64
พฤหัสบดี	5203	1201	บรรยาย	11.00-12.30	40	1.30	64
พฤหัสบดี	5203	1102	บรรยาย	13.00-14.30	40	1.30	64
พฤหัสบดี	5203	1201	บรรยาย	14.30-16.00	40	1.30	64
พฤหัสบดี	5204	1101	บรรยาย	8.00-9.30	40	1.30	64
พฤหัสบดี	5204	1311	บรรยาย	9.30-11.00	40	1.30	64
พฤหัสบดี	5204	1201	บรรยาย	11.00-12.30	40	1.30	64
พฤหัสบดี	5204	601344	บรรยาย	13.00-14.30	40	1.30	64
พฤหัสบดี	5204	1102	บรรยาย	14.30-16.00	40	1.30	64
พฤหัสบดี	5205	50100	บรรยาย	8.00-9.30	40	1.30	64
พฤหัสบดี	5205	1297	บรรยาย	9.30-11.00	40	1.30	64
พฤหัสบดี	5205	1101	บรรยาย	11.00-12.30	40	1.30	64
พฤหัสบดี	5205	1210	บรรยาย	13.00-14.30	40	1.30	64
พฤหัสบดี	5205	1101	บรรยาย	14.30-16.00	40	1.30	64
พฤหัสบดี	5206	1201	บรรยาย	8.00-9.30	40	1.30	64
พฤหัสบดี	5206	1201	บรรยาย	9.30-11.00	40	1.30	64
พฤหัสบดี	5206	1201	บรรยาย	11.00-12.30	40	1.30	64
พฤหัสบดี	5206	1101	บรรยาย	13.00-14.30	40	1.30	64
พฤหัสบดี	5207	1101	บรรยาย	8.00-9.30	40	1.30	64
พฤหัสบดี	5207	1101	บรรยาย	9.30-11.00	40	1.30	64
พฤหัสบดี	5207	1101	บรรยาย	11.00-12.30	40	1.30	64

วัน	ห้องอะไร	วิชา	ประเภท	เรียนเวลา	จำนวน	รวม เวลา	ขนาด
			วิชา		ผู้เรียน		ห้องเรียน
พฤหัสบดี	5207	1201	บรรยาย	13.00-14.30	40	1.30	64
พฤหัสบดี	5207	1201	บรรยาย	14.30-16.00	40	1.30	64
พฤหัสบดี	5208	1201	บรรยาย	8.00-9.30	80	1.30	96
พฤหัสบดี	5208	1201	บรรยาย	9.30-11.00	80	1.30	96
พฤหัสบดี	5208	1201	บรรยาย	11.00-12.30	80	1.30	96
พฤหัสบดี	5208	1201	บรรยาย	13.00-14.30	80	1.30	96
พฤหัสบดี	5209	1101	บรรยาย	8.00-9.30	80	1.30	96
พฤหัสบดี	5209	1102	บรรยาย	9.30-11.00	80	1.30	96
พฤหัสบดี	5209	1201	บรรยาย	11.00-12.30	80	1.30	96
พฤหัสบดี	5209	1201	บรรยาย	13.00-14.30	80	1.30	96
พฤหัสบดี	5209	1201	บรรยาย	14.30-16.00	80	1.30	96
พฤหัสบดี	5210	1201	บรรยาย	8.00-9.30	80	1.30	96
พฤหัสบดี	5210	1101	บรรยาย	9.30-11.00	80	1.30	96
พฤหัสบดี	5210	1250	บรรยาย	11.00-12.30	80	1.30	96
พฤหัสบดี	5210	50100	บรรยาย	13.00-14.30	80	1.30	96
พฤหัสบดี	5210	1101	บรรยาย	14.30-16.00	80	1.30	96
พฤหัสบดี	5301	203323	บรรยาย	8.00-9.30	160	1.30	192
พฤหัสบดี	5301	206111	บรรยาย	11.00-12.30	160	1.30	192
พฤหัสบดี	5301	206203	บรรยาย	13.00-14.30	160	1.30	192
พฤหัสบดี	5302	1311	บรรยาย	8.00-9.30	40	1.30	64
พฤหัสบดี	5302	1297	บรรยาย	9.30-11.00	40	1.30	64
พฤหัสบดี	5302	1201	บรรยาย	11.00-12.30	40	1.30	64
พฤหัสบดี	5302	1210	บรรยาย	13.00-14.30	40	1.30	64
พฤหัสบดี	5302	1102	บรรยาย	14.30-16.00	40	1.30	64
พฤหัสบดี	5303	1102	บรรยาย	8.00-9.30	40	1.30	64
พฤหัสบดี	5303	18101	บรรยาย	9.30-11.00	40	1.30	64
พฤหัสบดี	5303	1201	บรรยาย	11.00-12.30	40	1.30	64
พฤหัสบดี	5303	1101	บรรยาย	13.00-14.30	40	1.30	64
พฤหัสบดี	5303	1102	บรรยาย	14.30-16.00	40	1.30	64
พฤหัสบดี	5304	50100	บรรยาย	9.30-11.00	40	1.30	64
พฤหัสบดี	5304	1201	บรรยาย	11.00-12.30	40	1.30	64
พฤหัสบดี	5304	50100	บรรยาย	13.00-14.30	40	1.30	64
พฤหัสบดี	5305	50100	บรรยาย	8.00-9.30	40	1.30	64

วัน	ห้องอะไร	วิชา	ประเภท	เรียนเวลา	จำนวน	รวม เวลา	ขนาด
			วิชา		ผู้เรียน		ห้องเรียน
พฤหัสบดี	5305	50100	บรรยาย	9.30-11.00	40	1.30	64
พฤหัสบดี	5305	50100	บรรยาย	11.00-12.30	40	1.30	64
พฤหัสบดี	5305	1311	บรรยาย	13.00-14.30	40	1.30	64
พฤหัสบดี	5305	50100	บรรยาย	14.30-16.00	40	1.30	64
พฤหัสบดี	5306	1201	บรรยาย	8.00-9.30	40	1.30	64
พฤหัสบดี	5306	1311	บรรยาย	9.30-11.00	40	1.30	64
พฤหัสบดี	5306	1102	บรรยาย	11.00-12.30	40	1.30	64
พฤหัสบดี	5306	1201	บรรยาย	13.00-14.30	40	1.30	64
พฤหัสบดี	5306	1210	บรรยาย	14.30-16.00	40	1.30	64
พฤหัสบดี	5307	1201	บรรยาย	8.00-9.30	40	1.30	64
พฤหัสบดี	5307	1210	บรรยาย	9.30-11.00	40	1.30	64
พฤหัสบดี	5307	50100	บรรยาย	11.00-12.30	40	1.30	64
พฤหัสบดี	5307	50100	บรรยาย	13.00-14.30	40	1.30	64
พฤหัสบดี	5308	1102	บรรยาย	8.00-9.30	80	1.30	96
พฤหัสบดี	5308	50100	บรรยาย	9.30-11.00	80	1.30	96
พฤหัสบดี	5308	208263	บรรยาย	11.00-12.30	80	1.30	96
พฤหัสบดี	5308	1201	บรรยาย	13.00-14.30	80	1.30	96
พฤหัสบดี	5308	1201	บรรยาย	14.30-16.00	80	1.30	96
พฤหัสบดี	5309	1102	บรรยาย	8.00-9.30	80	1.30	96
พฤหัสบดี	5309	1201	บรรยาย	9.30-11.00	80	1.30	96
พฤหัสบดี	5309	1201	บรรยาย	11.00-12.30	80	1.30	96
พฤหัสบดี	5309	1250	บรรยาย	13.00-14.30	80	1.30	96
พฤหัสบดี	5309	1311	บรรยาย	14.30-16.00	80	1.30	96
พฤหัสบดี	5310	1101	บรรยาย	8.00-9.30	80	1.30	96
พฤหัสบดี	5310	50100	บรรยาย	9.30-11.00	80	1.30	96
พฤหัสบดี	5310	1201	บรรยาย	11.00-12.30	80	1.30	96
พฤหัสบดี	5310	1201	บรรยาย	13.00-14.30	80	1.30	96
พฤหัสบดี	5310	1311	บรรยาย	14.30-16.00	80	1.30	96
พฤหัสบดี	5401	206101	บรรยาย	8.00-9.30	160	1.30	192
พฤหัสบดี	5401	255342	บรรยาย	9.30-11.00	160	1.30	192
พฤหัสบดี	5401	206355	บรรยาย	11.00-12.30	160	1.30	192
พฤหัสบดี	5402	1201	บรรยาย	8.00-9.30	40	1.30	64
พฤหัสบดี	5402	1201	บรรยาย	9.30-11.00	40	1.30	64

วัน	ห้องอะไร	วิชา	ประเภท	เรียนเวลา	จำนวน	รวม เวลา	ขนาด
			วิชา		ผู้เรียน		ห้องเรียน
พฤหัสบดี	5402	1201	บรรยาย	13.00-14.30	40	1.30	64
พฤหัสบดี	5403	1311	บรรยาย	8.00-9.30	40	1.30	64
พฤหัสบดี	5403	1201	บรรยาย	9.30-11.00	40	1.30	64
พฤหัสบดี	5403	1201	บรรยาย	11.00-12.30	40	1.30	64
พฤหัสบดี	5403	1101	บรรยาย	13.00-14.30	40	1.30	64
พฤหัสบดี	5404	1202	บรรยาย	8.00-9.30	40	1.30	64
พฤหัสบดี	5404	1201	บรรยาย	9.30-11.00	40	1.30	64
พฤหัสบดี	5404	1101	บรรยาย	11.00-12.30	40	1.30	64
พฤหัสบดี	5404	1101	บรรยาย	13.00-14.30	40	1.30	64
พฤหัสบดี	5404	1201	บรรยาย	14.30-16.00	40	1.30	64
พฤหัสบดี	5405	1101	บรรยาย	8.00-9.30	80	1.30	96
พฤหัสบดี	5405	1101	บรรยาย	9.30-11.00	80	1.30	96
พฤหัสบดี	5405	1111	บรรยาย	11.00-12.30	80	1.30	96
พฤหัสบดี	5405	1201	บรรยาย	13.00-14.30	80	1.30	96
พฤหัสบดี	5406	1102	บรรยาย	8.00-9.30	80	1.30	96
พฤหัสบดี	5406	1201	บรรยาย	9.30-11.00	80	1.30	96
พฤหัสบดี	5406	1210	บรรยาย	11.00-12.30	80	1.30	96
พฤหัสบดี	5406	1111	บรรยาย	13.00-14.30	80	1.30	96
พฤหัสบดี	5407	1201	บรรยาย	8.00-9.30	40	1.30	64
พฤหัสบดี	5407	1201	บรรยาย	9.30-11.00	40	1.30	64
พฤหัสบดี	5407	1201	บรรยาย	11.00-12.30	40	1.30	64
พฤหัสบดี	5407	1201	บรรยาย	13.00-14.30	40	1.30	64
พฤหัสบดี	5408	1101	บรรยาย	8.00-9.30	40	1.30	64
พฤหัสบดี	5408	1201	บรรยาย	9.30-11.00	40	1.30	64
พฤหัสบดี	5408	1102	บรรยาย	11.00-12.30	40	1.30	64
พฤหัสบดี	5408	1201	บรรยาย	13.00-14.30	40	1.30	64
พฤหัสบดี	5409	1101	บรรยาย	8.00-9.30	40	1.30	64
พฤหัสบดี	5409	1310	บรรยาย	11.00-12.30	40	1.30	64
พฤหัสบดี	5409	1202	บรรยาย	13.00-14.30	40	1.30	64
พฤหัสบดี	5409	1102	บรรยาย	14.30-16.00	40	1.30	64
พฤหัสบดี	5410	1101	บรรยาย	8.00-9.30	40	1.30	64
พฤหัสบดี	5410	1102	บรรยาย	9.30-11.00	40	1.30	64
พฤหัสบดี	5410	50100	บรรยาย	11.00-12.30	40	1.30	64

วัน	ห้องอะไร	วิชา	ประเภท	เรียนเวลา	จำนวน	รวม เวลา	ขนาด
			วิชา		ผู้เรียน		ห้องเรียน
พฤหัสบดี	5410	1201	บรรยาย	13.00-14.30	40	1.30	64
พฤหัสบดี	5411	50100	บรรยาย	8.00-9.30	40	1.30	64
พฤหัสบดี	5411	50100	บรรยาย	11.00-12.30	40	1.30	64
พฤหัสบดี	5411	1201	บรรยาย	13.00-14.30	40	1.30	64
พฤหัสบดี	5412	50100	บรรยาย	8.00-9.30	40	1.30	64
พฤหัสบดี	5412	1310	บรรยาย	13.00-14.30	40	1.30	64
ศุกร์	5101	206171	บรรยาย	8.00-9.30	160	1.30	192
ศุกร์	5101	206161	บรรยาย	9.30-11.00	160	1.30	192
ศุกร์	5101	1230	บรรยาย	11.00-12.30	160	1.30	192
ศุกร์	5102	1102	บรรยาย	8.00-9.30	80	1.30	96
ศุกร์	5102	1202	บรรยาย	9.30-11.00	80	1.30	96
ศุกร์	5102	50100	บรรยาย	13.00-14.30	80	1.30	96
ศุกร์	5102	1201	บรรยาย	14.30-16.00	80	1.30	96
ศุกร์	5103	1101	บรรยาย	8.00-9.30	80	1.30	96
ศุกร์	5103	1101	บรรยาย	9.30-11.00	80	1.30	96
ศุกร์	5103	1202	บรรยาย	11.00-12.30	80	1.30	96
ศุกร์	5103	1201	บรรยาย	13.00-14.30	80	1.30	96
ศุกร์	5103	1201	บรรยาย	14.30-16.00	80	1.30	96
ศุกร์	5104	1202	บรรยาย	8.00-9.30	80	1.30	96
ศุกร์	5104	1210	บรรยาย	9.30-11.00	80	1.30	96
ศุกร์	5104	1201	บรรยาย	11.00-12.30	80	1.30	96
ศุกร์	5104	1201	บรรยาย	13.00-14.30	80	1.30	96
ศุกร์	5104	1210	บรรยาย	14.30-16.00	80	1.30	96
ศุกร์	5105	1201	บรรยาย	8.00-9.30	80	1.30	96
ศุกร์	5105	19203	บรรยาย	9.30-11.00	80	1.30	96
ศุกร์	5105	1202	บรรยาย	13.00-14.30	80	1.30	96
ศุกร์	5105	1210	บรรยาย	14.30-16.00	80	1.30	96
ศุกร์	5201	206111	บรรยาย	8.00-9.30	160	1.30	192
ศุกร์	5201	206161	บรรยาย	9.30-11.00	160	1.30	192
ศุกร์	5202	1201	บรรยาย	8.00-9.30	40	1.30	64
ศุกร์	5202	1201	บรรยาย	9.30-11.00	40	1.30	64
ศุกร์	5202	1463	บรรยาย	11.00-12.30	40	1.30	64
ศุกร์	5202	1201	บรรยาย	13.00-14.30	40	1.30	64

วัน	ห้องอะไร	วิชา	ประเภท	เรียนเวลา	จำนวน	รวม เวลา	ขนาด
			วิชา		ผู้เรียน		ห้องเรียน
ศุกร์	5202	1201	บรรยาย	14.30-16.00	40	1.30	64
ศุกร์	5203	1102	บรรยาย	9.30-11.00	40	1.30	64
ศุกร์	5203	1201	บรรยาย	11.00-12.30	40	1.30	64
ศุกร์	5203	1201	บรรยาย	13.00-14.30	40	1.30	64
ศุกร์	5203	1201	บรรยาย	14.30-16.00	40	1.30	64
ศุกร์	5204	1101	บรรยาย	8.00-9.30	40	1.30	64
ศุกร์	5204	1201	บรรยาย	9.30-11.00	40	1.30	64
ศุกร์	5204	951494	บรรยาย	11.00-12.30	40	1.30	64
ศุกร์	5204	1201	บรรยาย	13.00-14.30	40	1.30	64
ศุกร์	5205	1102	บรรยาย	8.00-9.30	40	1.30	64
ศุกร์	5205	1201	บรรยาย	9.30-11.00	40	1.30	64
ศุกร์	5205	1201	บรรยาย	11.00-12.30	40	1.30	64
ศุกร์	5205	1310	บรรยาย	13.00-14.30	40	1.30	64
ศุกร์	5206	1101	บรรยาย	8.00-9.30	40	1.30	64
ศุกร์	5206	1201	บรรยาย	9.30-11.00	40	1.30	64
ศุกร์	5206	1201	บรรยาย	11.00-12.30	40	1.30	64
ศุกร์	5206	1201	บรรยาย	13.00-14.30	40	1.30	64
ศุกร์	5207	1101	บรรยาย	8.00-9.30	40	1.30	64
ศุกร์	5207	1202	บรรยาย	9.30-11.00	40	1.30	64
ศุกร์	5207	1312	บรรยาย	11.00-12.30	40	1.30	64
ศุกร์	5207	951100	บรรยาย	13.00-14.30	40	1.30	64
ศุกร์	5207	18471	บรรยาย	14.30-16.00	40	1.30	64
ศุกร์	5208	1201	บรรยาย	8.00-9.30	80	1.30	96
ศุกร์	5208	1201	บรรยาย	9.30-11.00	80	1.30	96
ศุกร์	5208	50100	บรรยาย	11.00-12.30	80	1.30	96
ศุกร์	5208	50100	บรรยาย	13.00-14.30	80	1.30	96
ศุกร์	5208	1202	บรรยาย	14.30-16.00	80	1.30	96
ศุกร์	5209	1311	บรรยาย	8.00-9.30	80	1.30	96
ศุกร์	5209	1101	บรรยาย	9.30-11.00	80	1.30	96
ศุกร์	5209	17101	บรรยาย	11.00-12.30	80	1.30	96
ศุกร์	5209	1201	บรรยาย	13.00-14.30	80	1.30	96
ศุกร์	5209	50100	บรรยาย	14.30-16.00	80	1.30	96
ศุกร์	5210	601301	บรรยาย	8.00-9.30	80	1.30	96

วัน	ห้องอะไร	วิชา	ประเภท	เรียนเวลา	จำนวน	รวม	ขนาด
			วิชา		ผู้เรียน		ห้องเรียน
ศุกร์	5210	50100	บรรยาย	9.30-11.00	80	1.30	96
ศุกร์	5210	1201	บรรยาย	11.00-12.30	80	1.30	96
ศุกร์	5210	50100	บรรยาย	13.00-14.30	80	1.30	96
ศุกร์	5210	1202	บรรยาย	14.30-16.00	80	1.30	96
ศุกร์	5301	206103	บรรยาย	8.00-9.30	160	1.30	192
ศุกร์	5301	208100	บรรยาย	9.30-11.00	160	1.30	192
ศุกร์	5301	208263	บรรยาย	14.30-16.00	160	1.30	192
ศุกร์	5302	1201	บรรยาย	8.00-9.30	40	1.30	64
ศุกร์	5302	1311	บรรยาย	9.30-11.00	40	1.30	64
ศุกร์	5302	1311	บรรยาย	11.00-12.30	40	1.30	64
ศุกร์	5302	1201	บรรยาย	13.00-14.30	40	1.30	64
ศุกร์	5302	1201	บรรยาย	14.30-16.00	40	1.30	64
ศุกร์	5303	18101	บรรยาย	9.30-11.00	40	1.30	64
ศุกร์	5303	1201	บรรยาย	11.00-12.30	40	1.30	64
ศุกร์	5303	1201	บรรยาย	13.00-14.30	40	1.30	64
ศุกร์	5303	1201	บรรยาย	14.30-16.00	40	1.30	64
ศุกร์	5304	50100	บรรยาย	8.00-9.30	40	1.30	64
ศุกร์	5304	1201	บรรยาย	9.30-11.00	40	1.30	64
ศุกร์	5304	1201	บรรยาย	11.00-12.30	40	1.30	64
ศุกร์	5304	50100	บรรยาย	13.00-14.30	40	1.30	64
ศุกร์	5304	1101	บรรยาย	14.30-16.00	40	1.30	64
ศุกร์	5305	1201	บรรยาย	8.00-9.30	40	1.30	64
ศุกร์	5305	1201	บรรยาย	9.30-11.00	40	1.30	64
ศุกร์	5305	50100	บรรยาย	11.00-12.30	40	1.30	64
ศุกร์	5305	1201	บรรยาย	13.00-14.30	40	1.30	64
ศุกร์	5305	1201	บรรยาย	14.30-16.00	40	1.30	64
ศุกร์	5306	50100	บรรยาย	8.00-9.30	40	1.30	64
ศุกร์	5306	1201	บรรยาย	9.30-11.00	40	1.30	64
ศุกร์	5306	50100	บรรยาย	11.00-12.30	40	1.30	64
ศุกร์	5306	1201	บรรยาย	13.00-14.30	40	1.30	64
ศุกร์	5306	50100	บรรยาย	14.30-16.00	40	1.30	64
ศุกร์	5307	1102	บรรยาย	8.00-9.30	40	1.30	64
ศุกร์	5307	1101	บรรยาย	9.30-11.00	40	1.30	64

วัน	ห้องอะไร	วิชา	ประเภท		จำนวน ผู้เรียน	รวม เวลา	ขนาด ห้องเรียน
			วิชา	เรียนเวลา			
ศุกร์	5307	1201	บรรยาย	13.00-14.30	40	1.30	64
ศุกร์	5308	1101	บรรยาย	8.00-9.30	80	1.30	96
ศุกร์	5308	602321	บรรยาย	9.30-11.00	80	1.30	96
ศุกร์	5308	1201	บรรยาย	11.00-12.30	80	1.30	96
ศุกร์	5308	1201	บรรยาย	13.00-14.30	80	1.30	96
ศุกร์	5309	1311	บรรยาย	8.00-9.30	80	1.30	96
ศุกร์	5309	1201	บรรยาย	9.30-11.00	80	1.30	96
ศุกร์	5309	1201	บรรยาย	11.00-12.30	80	1.30	96
ศุกร์	5309	1201	บรรยาย	13.00-14.30	80	1.30	96
ศุกร์	5310	1101	บรรยาย	8.00-9.30	80	1.30	96
ศุกร์	5310	50100	บรรยาย	9.30-11.00	80	1.30	96
ศุกร์	5310	1210	บรรยาย	11.00-12.30	80	1.30	96
ศุกร์	5310	1311	บรรยาย	13.00-14.30	80	1.30	96
ศุกร์	5310	1201	บรรยาย	14.30-16.00	80	1.30	96
ศุกร์	5401	1210	บรรยาย	8.00-9.30	160	1.30	192
ศุกร์	5401	206362	บรรยาย	9.30-11.00	160	1.30	192
ศุกร์	5402	1201	บรรยาย	8.00-9.30	40	1.30	64
ศุกร์	5402	1201	บรรยาย	9.30-11.00	40	1.30	64
ศุกร์	5402	1201	บรรยาย	11.00-12.30	40	1.30	64
ศุกร์	5402	50100	บรรยาย	13.00-14.30	40	1.30	64
ศุกร์	5403	50100	บรรยาย	8.00-9.30	40	1.30	64
ศุกร์	5403	1295	บรรยาย	9.30-11.00	40	1.30	64
ศุกร์	5403	1201	บรรยาย	11.00-12.30	40	1.30	64
ศุกร์	5403	1210	บรรยาย	13.00-14.30	40	1.30	64
ศุกร์	5404	1201	บรรยาย	8.00-9.30	40	1.30	64
ศุกร์	5404	1352	บรรยาย	9.30-11.00	40	1.30	64
ศุกร์	5404	1210	บรรยาย	11.00-12.30	40	1.30	64
ศุกร์	5404	951341	บรรยาย	13.00-14.30	40	1.30	64
ศุกร์	5405	1102	บรรยาย	8.00-9.30	80	1.30	96
ศุกร์	5405	1201	บรรยาย	9.30-11.00	80	1.30	96
ศุกร์	5405	1102	บรรยาย	11.00-12.30	80	1.30	96
ศุกร์	5405	602211	บรรยาย	13.00-14.30	80	1.30	96
ศุกร์	5406	1354	บรรยาย	8.00-9.30	80	1.30	96

วัน	ห้องอะไร	วิชา	ประเภท	เรียนเวลา	จำนวน	รวม	ขนาด
			วิชา		ผู้เรียน		
ศุกร์	5406	1201	บรรยาย	9.30-11.00	80	1.30	96
ศุกร์	5406	1201	บรรยาย	11.00-12.30	80	1.30	96
ศุกร์	5406	1101	บรรยาย	13.00-14.30	80	1.30	96
ศุกร์	5407	1102	บรรยาย	8.00-9.30	40	1.30	64
ศุกร์	5407	1201	บรรยาย	9.30-11.00	40	1.30	64
ศุกร์	5407	1102	บรรยาย	11.00-12.30	40	1.30	64
ศุกร์	5407	1318	บรรยาย	13.00-14.30	40	1.30	64
ศุกร์	5408	1101	บรรยาย	9.30-11.00	40	1.30	64
ศุกร์	5408	1201	บรรยาย	11.00-12.30	40	1.30	64
ศุกร์	5408	951341	บรรยาย	13.00-14.30	40	1.30	64
ศุกร์	5409	19101	บรรยาย	9.30-11.00	40	1.30	64
ศุกร์	5409	1201	บรรยาย	11.00-12.30	40	1.30	64
ศุกร์	5410	1101	บรรยาย	8.00-9.30	40	1.30	64
ศุกร์	5410	50100	บรรยาย	11.00-12.30	40	1.30	64
ศุกร์	5410	1101	บรรยาย	13.00-14.30	40	1.30	64
ศุกร์	5411	1201	บรรยาย	8.00-9.30	40	1.30	64
ศุกร์	5411	50100	บรรยาย	9.30-11.00	40	1.30	64
ศุกร์	5411	1102	บรรยาย	11.00-12.30	40	1.30	64
ศุกร์	5411	1102	บรรยาย	13.00-14.30	40	1.30	64
ศุกร์	5412	1101	บรรยาย	9.30-11.00	40	1.30	64
ศุกร์	5412	951494	บรรยาย	11.00-12.30	40	1.30	64
ศุกร์	5412	951100	บรรยาย	13.00-14.30	40	1.30	64

ตารางสอน ภาคเรียนที่ 2 ปีการศึกษา 2554 อาคารเรียนรวม5 สำนักทะเบียนและประมวลผล

วัน	ห้องอะไร	วิชา	ประเภทวิชา	เรียนเวลา	จำนวน	รวม	ขนาด
					ผู้เรียน		
จันทร์	5101	206112	บรรยาย	8.00-9.30	160	1.30	192
จันทร์	5101	208272	บรรยาย	9.30-11.00	160	1.30	192
จันทร์	5101	208272	บรรยาย	11.00-12.30	160	1.30	192
จันทร์	5101	206172	บรรยาย	13.00-14.30	160	1.30	192
จันทร์	5102	1201	บรรยาย	8.00-9.30	80	1.30	96

วัน	ห้องอะไร	ประเภทวิชา			จำนวน	รวม	ขนาด
		วิชา		เรียนเวลา	ผู้เรียน	เวลา	ห้องเรียน
จันทร์	5102	1202	บรรยาย	11.00-12.30	80	1.30	96
จันทร์	5102	1202	บรรยาย	14.30-16.00	80	1.30	96
จันทร์	5103	1202	บรรยาย	8.00-9.30	80	1.30	96
จันทร์	5103	1102	บรรยาย	9.30-11.00	80	1.30	96
จันทร์	5103	1202	บรรยาย	11.00-12.30	80	1.30	96
จันทร์	5103	1102	บรรยาย	13.00-14.30	80	1.30	96
จันทร์	5103	1101	บรรยาย	14.30-16.00	80	1.30	96
จันทร์	5104	14210	บรรยาย	9.30-11.00	80	1.30	96
จันทร์	5104	1101	บรรยาย	11.00-12.30	80	1.30	96
จันทร์	5104	1102	บรรยาย	13.00-14.30	80	1.30	96
จันทร์	5104	1210	บรรยาย	14.30-16.00	80	1.30	96
จันทร์	5105	1295	บรรยาย	9.30-11.00	80	1.30	96
จันทร์	5105	1101	บรรยาย	11.00-12.30	80	1.30	96
จันทร์	5105	1102	บรรยาย	14.30-16.00	80	1.30	96
จันทร์	5201	208353	บรรยาย	8.00-9.30	160	1.30	192
จันทร์	5201	206171	บรรยาย	11.00-12.30	160	1.30	192
จันทร์	5201	206161	บรรยาย	13.00-14.30	160	1.30	192
จันทร์	5201	601202	บรรยาย	14.30-16.00	160	1.30	192
จันทร์	5202	1202	บรรยาย	8.00-9.30	40	1.30	64
จันทร์	5202	1318	บรรยาย	9.30-11.00	40	1.30	64
จันทร์	5202	1101	บรรยาย	11.00-12.30	40	1.30	64
จันทร์	5202	1102	บรรยาย	13.00-14.30	40	1.30	64
จันทร์	5202	1102	บรรยาย	14.30-16.00	40	1.30	64
จันทร์	5203	1202	บรรยาย	8.00-9.30	40	1.30	64
จันทร์	5203	1101	บรรยาย	9.30-11.00	40	1.30	64
จันทร์	5203	14270	บรรยาย	11.00-12.30	40	1.30	64
จันทร์	5203	1102	บรรยาย	13.00-14.30	40	1.30	64
จันทร์	5203	1310	บรรยาย	14.30-16.00	40	1.30	64
จันทร์	5204	1202	บรรยาย	8.00-9.30	40	1.30	64
จันทร์	5204	1202	บรรยาย	9.30-11.00	40	1.30	64
จันทร์	5204	50100	บรรยาย	11.00-12.30	40	1.30	64
จันทร์	5204	951495	บรรยาย	13.00-14.30	40	1.30	64
จันทร์	5204	1101	บรรยาย	14.30-16.00	40	1.30	64

วัน	ห้องอะไร	ประเภทวิชา			จำนวน	รวม	ขนาด
		วิชา		เรียนเวลา	ผู้เรียน	เวลา	ห้องเรียน
จันทร์	5205	1102	บรรยาย	8.00-9.30	40	1.30	64
จันทร์	5205	50100	บรรยาย	9.30-11.00	40	1.30	64
จันทร์	5205	1101	บรรยาย	11.00-12.30	40	1.30	64
จันทร์	5205	1101	บรรยาย	13.00-14.30	40	1.30	64
จันทร์	5205	1101	บรรยาย	14.30-16.00	40	1.30	64
จันทร์	5206	1202	บรรยาย	8.00-9.30	40	1.30	64
จันทร์	5206	50100	บรรยาย	9.30-11.00	40	1.30	64
จันทร์	5206	1202	บรรยาย	13.00-14.30	40	1.30	64
จันทร์	5207	1202	บรรยาย	8.00-9.30	40	1.30	64
จันทร์	5207	14306	บรรยาย	9.30-11.00	40	1.30	64
จันทร์	5207	1102	บรรยาย	11.00-12.30	40	1.30	64
จันทร์	5207	1102	บรรยาย	13.00-14.30	40	1.30	64
จันทร์	5207	1101	บรรยาย	14.30-16.00	40	1.30	64
จันทร์	5208	1202	บรรยาย	8.00-9.30	80	1.30	96
จันทร์	5208	1202	บรรยาย	9.30-11.00	80	1.30	96
จันทร์	5208	1102	บรรยาย	11.00-12.30	80	1.30	96
จันทร์	5208	1101	บรรยาย	13.00-14.30	80	1.30	96
จันทร์	5208	1102	บรรยาย	14.30-16.00	80	1.30	96
จันทร์	5209	1202	บรรยาย	8.00-9.30	80	1.30	96
จันทร์	5209	1101	บรรยาย	9.30-11.00	80	1.30	96
จันทร์	5209	1202	บรรยาย	11.00-12.30	80	1.30	96
จันทร์	5210	1295	บรรยาย	8.00-9.30	80	1.30	96
จันทร์	5210	1202	บรรยาย	9.30-11.00	80	1.30	96
จันทร์	5210	1102	บรรยาย	11.00-12.30	80	1.30	96
จันทร์	5210	1102	บรรยาย	13.00-14.30	80	1.30	96
จันทร์	5301	602120	บรรยาย	11.00-12.30	160	1.30	192
จันทร์	5301	206111	บรรยาย	13.00-14.30	160	1.30	192
จันทร์	5302	1202	บรรยาย	8.00-9.30	40	1.30	64
จันทร์	5302	1230	บรรยาย	9.30-11.00	40	1.30	64
จันทร์	5302	1102	บรรยาย	11.00-12.30	40	1.30	64
จันทร์	5302	1202	บรรยาย	13.00-14.30	40	1.30	64
จันทร์	5302	1202	บรรยาย	14.30-16.00	40	1.30	64
จันทร์	5303	1202	บรรยาย	8.00-9.30	40	1.30	64

วัน	ห้องอะไร	ประเภทวิชา			จำนวน	รวม	ขนาด
		วิชา		เรียนเวลา	ผู้เรียน	เวลา	ห้องเรียน
จันทร์	5303	14270	บรรยาย	9.30-11.00	40	1.30	64
จันทร์	5303	1202	บรรยาย	13.00-14.30	40	1.30	64
จันทร์	5303	1202	บรรยาย	14.30-16.00	40	1.30	64
จันทร์	5304	1102	บรรยาย	9.30-11.00	40	1.30	64
จันทร์	5304	1101	บรรยาย	11.00-12.30	40	1.30	64
จันทร์	5304	1202	บรรยาย	13.00-14.30	40	1.30	64
จันทร์	5304	14270	บรรยาย	14.30-16.00	40	1.30	64
จันทร์	5305	50100	บรรยาย	8.00-9.30	40	1.30	64
จันทร์	5305	1202	บรรยาย	9.30-11.00	40	1.30	64
จันทร์	5305	1202	บรรยาย	11.00-12.30	40	1.30	64
จันทร์	5305	50100	บรรยาย	14.30-16.00	40	1.30	64
จันทร์	5306	1202	บรรยาย	8.00-9.30	40	1.30	64
จันทร์	5306	18102	บรรยาย	9.30-11.00	40	1.30	64
จันทร์	5306	1202	บรรยาย	11.00-12.30	40	1.30	64
จันทร์	5306	951412	บรรยาย	14.30-16.00	40	1.30	64
จันทร์	5307	1202	บรรยาย	8.00-9.30	40	1.30	64
จันทร์	5307	1202	บรรยาย	9.30-11.00	40	1.30	64
จันทร์	5307	1202	บรรยาย	11.00-12.30	40	1.30	64
จันทร์	5307	1202	บรรยาย	13.00-14.30	40	1.30	64
จันทร์	5308	1202	บรรยาย	9.30-11.00	80	1.30	96
จันทร์	5308	50100	บรรยาย	11.00-12.30	80	1.30	96
จันทร์	5308	1202	บรรยาย	13.00-14.30	80	1.30	96
จันทร์	5309	1312	บรรยาย	8.00-9.30	80	1.30	96
จันทร์	5309	601202	บรรยาย	9.30-11.00	80	1.30	96
จันทร์	5309	1202	บรรยาย	11.00-12.30	80	1.30	96
จันทร์	5309	14270	บรรยาย	13.00-14.30	80	1.30	96
จันทร์	5309	1202	บรรยาย	14.30-16.00	80	1.30	96
จันทร์	5310	1102	บรรยาย	9.30-11.00	80	1.30	96
จันทร์	5310	208271	บรรยาย	11.00-12.30	80	1.30	96
จันทร์	5310	1210	บรรยาย	13.00-14.30	80	1.30	96
จันทร์	5310	1202	บรรยาย	14.30-16.00	80	1.30	96
จันทร์	5401	1202	บรรยาย	11.00-12.30	160	1.30	192
จันทร์	5402	1102	บรรยาย	9.30-11.00	40	1.30	64

วัน	ห้องอะไร	ประเภทวิชา			จำนวน	รวม	ขนาด
		วิชา	เรียนเวลา		ผู้เรียน	เวลา	ห้องเรียน
จันทร์	5402	1102	บรรยาย	11.00-12.30	40	1.30	64
จันทร์	5402	1296	บรรยาย	13.00-14.30	40	1.30	64
จันทร์	5403	1210	บรรยาย	9.30-11.00	40	1.30	64
จันทร์	5403	1202	บรรยาย	11.00-12.30	40	1.30	64
จันทร์	5404	1311	บรรยาย	8.00-9.30	40	1.30	64
จันทร์	5404	19101	บรรยาย	9.30-11.00	40	1.30	64
จันทร์	5404	18342	บรรยาย	11.00-12.30	40	1.30	64
จันทร์	5404	951411	บรรยาย	13.00-14.30	40	1.30	64
จันทร์	5405	1202	บรรยาย	9.30-11.00	80	1.30	96
จันทร์	5405	1202	บรรยาย	11.00-12.30	80	1.30	96
จันทร์	5405	1102	บรรยาย	13.00-14.30	80	1.30	96
จันทร์	5406	1202	บรรยาย	11.00-12.30	80	1.30	96
จันทร์	5406	1202	บรรยาย	13.00-14.30	80	1.30	96
จันทร์	5406	1295	บรรยาย	14.30-16.00	80	1.30	96
จันทร์	5407	1202	บรรยาย	9.30-11.00	40	1.30	64
จันทร์	5407	1202	บรรยาย	13.00-14.30	40	1.30	64
จันทร์	5408	1312	บรรยาย	9.30-11.00	40	1.30	64
จันทร์	5408	1202	บรรยาย	11.00-12.30	40	1.30	64
จันทร์	5408	1202	บรรยาย	13.00-14.30	40	1.30	64
จันทร์	5409	1202	บรรยาย	11.00-12.30	40	1.30	64
จันทร์	5409	1202	บรรยาย	13.00-14.30	40	1.30	64
จันทร์	5409	1202	บรรยาย	14.30-16.00	40	1.30	64
จันทร์	5410	19204	บรรยาย	9.30-11.00	40	1.30	64
จันทร์	5410	1202	บรรยาย	11.00-12.30	40	1.30	64
จันทร์	5410	1202	บรรยาย	14.30-16.00	40	1.30	64
จันทร์	5411	1310	บรรยาย	9.30-11.00	40	1.30	64
จันทร์	5411	1202	บรรยาย	11.00-12.30	40	1.30	64
จันทร์	5412	19101	บรรยาย	8.00-9.30	40	1.30	64
จันทร์	5412	50100	บรรยาย	9.30-11.00	40	1.30	64
จันทร์	5412	50100	บรรยาย	11.00-12.30	40	1.30	64
จันทร์	5412	19101	บรรยาย	13.00-14.30	40	1.30	64
อังคาร	5101	206162	บรรยาย	8.00-9.30	160	1.30	192
อังคาร	5101	208271	บรรยาย	11.00-12.30	160	1.30	192

วัน	ห้องอะไร	ประเภทวิชา			จำนวน	รวม	ขนาด
		วิชา		เรียนเวลา	ผู้เรียน	เวลา	ห้องเรียน
อังคาร	5101	206324	บรรยาย	13.00-14.30	160	1.30	192
อังคาร	5102	1202	บรรยาย	9.30-11.00	80	1.30	96
อังคาร	5102	1101	บรรยาย	11.00-12.30	80	1.30	96
อังคาร	5102	1202	บรรยาย	13.00-14.30	80	1.30	96
อังคาร	5102	1101	บรรยาย	14.30-16.00	80	1.30	96
อังคาร	5103	1312	บรรยาย	8.00-9.30	80	1.30	96
อังคาร	5103	1101	บรรยาย	9.30-11.00	80	1.30	96
อังคาร	5103	1202	บรรยาย	11.00-12.30	80	1.30	96
อังคาร	5103	1102	บรรยาย	13.00-14.30	80	1.30	96
อังคาร	5103	1310	บรรยาย	14.30-16.00	80	1.30	96
อังคาร	5104	1102	บรรยาย	8.00-9.30	80	1.30	96
อังคาร	5104	14322	บรรยาย	9.30-11.00	80	1.30	96
อังคาร	5104	1102	บรรยาย	11.00-12.30	80	1.30	96
อังคาร	5104	1102	บรรยาย	13.00-14.30	80	1.30	96
อังคาร	5104	1210	บรรยาย	14.30-16.00	80	1.30	96
อังคาร	5105	1202	บรรยาย	8.00-9.30	80	1.30	96
อังคาร	5105	1202	บรรยาย	9.30-11.00	80	1.30	96
อังคาร	5105	1102	บรรยาย	11.00-12.30	80	1.30	96
อังคาร	5105	1202	บรรยาย	13.00-14.30	80	1.30	96
อังคาร	5201	206162	บรรยาย	8.00-9.30	160	1.30	192
อังคาร	5201	208272	บรรยาย	9.30-11.00	160	1.30	192
อังคาร	5201	206362	บรรยาย	11.00-12.30	160	1.30	192
อังคาร	5202	1202	บรรยาย	8.00-9.30	40	1.30	64
อังคาร	5202	14307	บรรยาย	9.30-11.00	40	1.30	64
อังคาร	5202	14270	บรรยาย	11.00-12.30	40	1.30	64
อังคาร	5202	14270	บรรยาย	13.00-14.30	40	1.30	64
อังคาร	5202	1295	บรรยาย	14.30-16.00	40	1.30	64
อังคาร	5203	1101	บรรยาย	8.00-9.30	40	1.30	64
อังคาร	5203	14270	บรรยาย	9.30-11.00	40	1.30	64
อังคาร	5203	1202	บรรยาย	11.00-12.30	40	1.30	64
อังคาร	5203	50100	บรรยาย	13.00-14.30	40	1.30	64
อังคาร	5204	1202	บรรยาย	8.00-9.30	40	1.30	64
อังคาร	5204	1101	บรรยาย	9.30-11.00	40	1.30	64

วัน	ห้องอะไร	ประเภทวิชา			จำนวน	รวม	ขนาด
		วิชา	เรียนเวลา		ผู้เรียน	เวลา	ห้องเรียน
อังคาร	5204	50100	บรรยาย	11.00-12.30	40	1.30	64
อังคาร	5204	50100	บรรยาย	13.00-14.30	40	1.30	64
อังคาร	5204	1201	บรรยาย	14.30-16.00	40	1.30	64
อังคาร	5205	1202	บรรยาย	8.00-9.30	40	1.30	64
อังคาร	5205	1101	บรรยาย	9.30-11.00	40	1.30	64
อังคาร	5205	1312	บรรยาย	11.00-12.30	40	1.30	64
อังคาร	5205	1295	บรรยาย	13.00-14.30	40	1.30	64
อังคาร	5205	1202	บรรยาย	14.30-16.00	40	1.30	64
อังคาร	5206	1102	บรรยาย	9.30-11.00	40	1.30	64
อังคาร	5206	1202	บรรยาย	11.00-12.30	40	1.30	64
อังคาร	5206	1202	บรรยาย	13.00-14.30	40	1.30	64
อังคาร	5206	1202	บรรยาย	14.30-16.00	40	1.30	64
อังคาร	5207	1202	บรรยาย	8.00-9.30	40	1.30	64
อังคาร	5207	1101	บรรยาย	9.30-11.00	40	1.30	64
อังคาร	5207	1102	บรรยาย	11.00-12.30	40	1.30	64
อังคาร	5208	1202	บรรยาย	8.00-9.30	80	1.30	96
อังคาร	5208	1101	บรรยาย	9.30-11.00	80	1.30	96
อังคาร	5208	1102	บรรยาย	11.00-12.30	80	1.30	96
อังคาร	5208	1202	บรรยาย	13.00-14.30	80	1.30	96
อังคาร	5208	1202	บรรยาย	14.30-16.00	80	1.30	96
อังคาร	5209	1202	บรรยาย	8.00-9.30	80	1.30	96
อังคาร	5209	1102	บรรยาย	9.30-11.00	80	1.30	96
อังคาร	5209	1102	บรรยาย	11.00-12.30	80	1.30	96
อังคาร	5209	1202	บรรยาย	13.00-14.30	80	1.30	96
อังคาร	5209	1202	บรรยาย	14.30-16.00	80	1.30	96
อังคาร	5210	1202	บรรยาย	8.00-9.30	80	1.30	96
อังคาร	5210	1102	บรรยาย	9.30-11.00	80	1.30	96
อังคาร	5210	1102	บรรยาย	11.00-12.30	80	1.30	96
อังคาร	5210	1102	บรรยาย	13.00-14.30	80	1.30	96
อังคาร	5210	1202	บรรยาย	14.30-16.00	80	1.30	96
อังคาร	5301	206162	บรรยาย	8.00-9.30	160	1.30	192
อังคาร	5301	208263	บรรยาย	9.30-11.00	160	1.30	192
อังคาร	5302	50100	บรรยาย	8.00-9.30	40	1.30	64

วัน	ห้องอะไร	ประเภทวิชา			จำนวน	รวม	ขนาด
		วิชา		เรียนเวลา	ผู้เรียน	เวลา	ห้องเรียน
อังคาร	5302	19102	บรรยาย	9.30-11.00	40	1.30	64
อังคาร	5302	14402	บรรยาย	11.00-12.30	40	1.30	64
อังคาร	5302	1101	บรรยาย	13.00-14.30	40	1.30	64
อังคาร	5303	1202	บรรยาย	8.00-9.30	40	1.30	64
อังคาร	5303	1202	บรรยาย	9.30-11.00	40	1.30	64
อังคาร	5303	1102	บรรยาย	11.00-12.30	40	1.30	64
อังคาร	5303	951495	บรรยาย	13.00-14.30	40	1.30	64
อังคาร	5304	1202	บรรยาย	8.00-9.30	40	1.30	64
อังคาร	5304	1202	บรรยาย	9.30-11.00	40	1.30	64
อังคาร	5304	1310	บรรยาย	11.00-12.30	40	1.30	64
อังคาร	5304	1310	บรรยาย	13.00-14.30	40	1.30	64
อังคาร	5304	1102	บรรยาย	14.30-16.00	40	1.30	64
อังคาร	5305	1202	บรรยาย	8.00-9.30	40	1.30	64
อังคาร	5305	1101	บรรยาย	9.30-11.00	40	1.30	64
อังคาร	5305	1202	บรรยาย	13.00-14.30	40	1.30	64
อังคาร	5306	1202	บรรยาย	8.00-9.30	40	1.30	64
อังคาร	5306	18102	บรรยาย	9.30-11.00	40	1.30	64
อังคาร	5306	50100	บรรยาย	11.00-12.30	40	1.30	64
อังคาร	5307	1101	บรรยาย	8.00-9.30	40	1.30	64
อังคาร	5307	18395	บรรยาย	9.30-11.00	40	1.30	64
อังคาร	5307	1202	บรรยาย	11.00-12.30	40	1.30	64
อังคาร	5307	1102	บรรยาย	13.00-14.30	40	1.30	64
อังคาร	5308	1202	บรรยาย	8.00-9.30	80	1.30	96
อังคาร	5308	1210	บรรยาย	9.30-11.00	80	1.30	96
อังคาร	5308	1101	บรรยาย	11.00-12.30	80	1.30	96
อังคาร	5308	1210	บรรยาย	13.00-14.30	80	1.30	96
อังคาร	5308	1102	บรรยาย	14.30-16.00	80	1.30	96
อังคาร	5309	1102	บรรยาย	8.00-9.30	80	1.30	96
อังคาร	5309	601242	บรรยาย	9.30-11.00	80	1.30	96
อังคาร	5309	1102	บรรยาย	11.00-12.30	80	1.30	96
อังคาร	5310	1102	บรรยาย	8.00-9.30	80	1.30	96
อังคาร	5310	1202	บรรยาย	9.30-11.00	80	1.30	96
อังคาร	5310	1210	บรรยาย	11.00-12.30	80	1.30	96

วัน	ห้องอะไร	ประเภทวิชา			จำนวน	รวม	ขนาด
		วิชา		เรียนเวลา	ผู้เรียน	เวลา	ห้องเรียน
อังคาร	5310	1202	บรรยาย	13.00-14.30	80	1.30	96
อังคาร	5310	1202	บรรยาย	14.30-16.00	80	1.30	96
อังคาร	5401	206281	บรรยาย	9.30-11.00	160	1.30	192
อังคาร	5402	953102	บรรยาย	9.30-11.00	40	1.30	64
อังคาร	5402	1102	บรรยาย	14.30-16.00	40	1.30	64
อังคาร	5403	1202	บรรยาย	9.30-11.00	40	1.30	64
อังคาร	5403	1102	บรรยาย	13.00-14.30	40	1.30	64
อังคาร	5403	1202	บรรยาย	14.30-16.00	40	1.30	64
อังคาร	5404	1102	บรรยาย	8.00-9.30	40	1.30	64
อังคาร	5404	1311	บรรยาย	9.30-11.00	40	1.30	64
อังคาร	5404	1202	บรรยาย	11.00-12.30	40	1.30	64
อังคาร	5404	1102	บรรยาย	13.00-14.30	40	1.30	64
อังคาร	5404	1202	บรรยาย	14.30-16.00	40	1.30	64
อังคาร	5405	1202	บรรยาย	9.30-11.00	80	1.30	96
อังคาร	5405	1202	บรรยาย	11.00-12.30	80	1.30	96
อังคาร	5405	1202	บรรยาย	14.30-16.00	80	1.30	96
อังคาร	5406	1102	บรรยาย	8.00-9.30	80	1.30	96
อังคาร	5406	1312	บรรยาย	9.30-11.00	80	1.30	96
อังคาร	5406	1202	บรรยาย	11.00-12.30	80	1.30	96
อังคาร	5406	1202	บรรยาย	13.00-14.30	80	1.30	96
อังคาร	5407	1295	บรรยาย	8.00-9.30	40	1.30	64
อังคาร	5407	1202	บรรยาย	9.30-11.00	40	1.30	64
อังคาร	5407	1202	บรรยาย	11.00-12.30	40	1.30	64
อังคาร	5407	1101	บรรยาย	13.00-14.30	40	1.30	64
อังคาร	5407	1202	บรรยาย	14.30-16.00	40	1.30	64
อังคาร	5408	1311	บรรยาย	11.00-12.30	40	1.30	64
อังคาร	5408	1202	บรรยาย	13.00-14.30	40	1.30	64
อังคาร	5409	1202	บรรยาย	9.30-11.00	40	1.30	64
อังคาร	5409	1202	บรรยาย	13.00-14.30	40	1.30	64
อังคาร	5410	19204	บรรยาย	9.30-11.00	40	1.30	64
อังคาร	5410	1102	บรรยาย	11.00-12.30	40	1.30	64
อังคาร	5410	951495	บรรยาย	13.00-14.30	40	1.30	64
อังคาร	5411	1201	บรรยาย	13.00-14.30	40	1.30	64

วัน	ห้องอะไร	ประเภทวิชา			จำนวน	รวม	ขนาด
		วิชา		เรียนเวลา	ผู้เรียน	เวลา	ห้องเรียน
อังคาร	5412	1202	บรรยาย	9.30-11.00	40	1.30	64
พุธ	5101	510100	บรรยาย	13.00-14.30	160	1.30	192
พุธ	5101	510100	บรรยาย	16.00-17.30	160	1.30	192
พฤหัสบดี	5101	206112	บรรยาย	8.00-9.30	160	1.30	192
พฤหัสบดี	5101	208272	บรรยาย	9.30-11.00	160	1.30	192
พฤหัสบดี	5101	208272	บรรยาย	11.00-12.30	160	1.30	192
พฤหัสบดี	5101	206172	บรรยาย	13.00-14.30	160	1.30	192
พฤหัสบดี	5102	1201	บรรยาย	8.00-9.30	80	1.30	96
พฤหัสบดี	5102	1202	บรรยาย	11.00-12.30	80	1.30	96
พฤหัสบดี	5102	1202	บรรยาย	14.30-16.00	80	1.30	96
พฤหัสบดี	5103	1202	บรรยาย	8.00-9.30	80	1.30	96
พฤหัสบดี	5103	1102	บรรยาย	9.30-11.00	80	1.30	96
พฤหัสบดี	5103	1202	บรรยาย	11.00-12.30	80	1.30	96
พฤหัสบดี	5103	1102	บรรยาย	13.00-14.30	80	1.30	96
พฤหัสบดี	5103	1101	บรรยาย	14.30-16.00	80	1.30	96
พฤหัสบดี	5104	14210	บรรยาย	9.30-11.00	80	1.30	96
พฤหัสบดี	5104	1101	บรรยาย	11.00-12.30	80	1.30	96
พฤหัสบดี	5104	1102	บรรยาย	13.00-14.30	80	1.30	96
พฤหัสบดี	5104	1210	บรรยาย	14.30-16.00	80	1.30	96
พฤหัสบดี	5105	1295	บรรยาย	9.30-11.00	80	1.30	96
พฤหัสบดี	5105	1101	บรรยาย	11.00-12.30	80	1.30	96
พฤหัสบดี	5105	1102	บรรยาย	14.30-16.00	80	1.30	96
พฤหัสบดี	5201	208353	บรรยาย	8.00-9.30	160	1.30	192
พฤหัสบดี	5201	206171	บรรยาย	11.00-12.30	160	1.30	192
พฤหัสบดี	5201	206161	บรรยาย	13.00-14.30	160	1.30	192
พฤหัสบดี	5201	601202	บรรยาย	14.30-16.00	160	1.30	192
พฤหัสบดี	5202	1202	บรรยาย	8.00-9.30	40	1.30	64
พฤหัสบดี	5202	1318	บรรยาย	9.30-11.00	40	1.30	64
พฤหัสบดี	5202	1101	บรรยาย	11.00-12.30	40	1.30	64
พฤหัสบดี	5202	1102	บรรยาย	13.00-14.30	40	1.30	64
พฤหัสบดี	5202	1102	บรรยาย	14.30-16.00	40	1.30	64
พฤหัสบดี	5203	1202	บรรยาย	8.00-9.30	40	1.30	64
พฤหัสบดี	5203	1101	บรรยาย	9.30-11.00	40	1.30	64

วัน	ห้องอะไร	ประเภทวิชา			จำนวน	รวม	ขนาด
		วิชา		เรียนเวลา	ผู้เรียน	เวลา	ห้องเรียน
พฤษภาคม	5203	14270	บรรยาย	11.00-12.30	40	1.30	64
พฤษภาคม	5203	1102	บรรยาย	13.00-14.30	40	1.30	64
พฤษภาคม	5203	1310	บรรยาย	14.30-16.00	40	1.30	64
พฤษภาคม	5204	1202	บรรยาย	8.00-9.30	40	1.30	64
พฤษภาคม	5204	1202	บรรยาย	9.30-11.00	40	1.30	64
พฤษภาคม	5204	50100	บรรยาย	11.00-12.30	40	1.30	64
พฤษภาคม	5204	951495	บรรยาย	13.00-14.30	40	1.30	64
พฤษภาคม	5204	1101	บรรยาย	14.30-16.00	40	1.30	64
พฤษภาคม	5205	1102	บรรยาย	8.00-9.30	40	1.30	64
พฤษภาคม	5205	50100	บรรยาย	9.30-11.00	40	1.30	64
พฤษภาคม	5205	1101	บรรยาย	11.00-12.30	40	1.30	64
พฤษภาคม	5205	1101	บรรยาย	13.00-14.30	40	1.30	64
พฤษภาคม	5205	1101	บรรยาย	14.30-16.00	40	1.30	64
พฤษภาคม	5206	1202	บรรยาย	8.00-9.30	40	1.30	64
พฤษภาคม	5206	50100	บรรยาย	9.30-11.00	40	1.30	64
พฤษภาคม	5206	1202	บรรยาย	13.00-14.30	40	1.30	64
พฤษภาคม	5207	1202	บรรยาย	8.00-9.30	40	1.30	64
พฤษภาคม	5207	14306	บรรยาย	9.30-11.00	40	1.30	64
พฤษภาคม	5207	1102	บรรยาย	11.00-12.30	40	1.30	64
พฤษภาคม	5207	1102	บรรยาย	13.00-14.30	40	1.30	64
พฤษภาคม	5207	1101	บรรยาย	14.30-16.00	40	1.30	64
พฤษภาคม	5208	1202	บรรยาย	8.00-9.30	80	1.30	96
พฤษภาคม	5208	1202	บรรยาย	9.30-11.00	80	1.30	96
พฤษภาคม	5208	1102	บรรยาย	11.00-12.30	80	1.30	96
พฤษภาคม	5208	1101	บรรยาย	13.00-14.30	80	1.30	96
พฤษภาคม	5208	1102	บรรยาย	14.30-16.00	80	1.30	96
พฤษภาคม	5209	1202	บรรยาย	8.00-9.30	80	1.30	96
พฤษภาคม	5209	1101	บรรยาย	9.30-11.00	80	1.30	96
พฤษภาคม	5209	1202	บรรยาย	11.00-12.30	80	1.30	96
พฤษภาคม	5210	1295	บรรยาย	8.00-9.30	80	1.30	96
พฤษภาคม	5210	1202	บรรยาย	9.30-11.00	80	1.30	96
พฤษภาคม	5210	1102	บรรยาย	11.00-12.30	80	1.30	96
พฤษภาคม	5210	1102	บรรยาย	13.00-14.30	80	1.30	96

วัน	ห้องอะไร	ประเภทวิชา			จำนวน	รวม	ขนาด
		วิชา		เรียนเวลา	ผู้เรียน	เวลา	ห้องเรียน
พฤหัสบดี	5301	602120	บรรยาย	11.00-12.30	160	1.30	192
พฤหัสบดี	5301	206111	บรรยาย	13.00-14.30	160	1.30	192
พฤหัสบดี	5302	1202	บรรยาย	8.00-9.30	40	1.30	64
พฤหัสบดี	5302	1230	บรรยาย	9.30-11.00	40	1.30	64
พฤหัสบดี	5302	1102	บรรยาย	11.00-12.30	40	1.30	64
พฤหัสบดี	5302	1202	บรรยาย	13.00-14.30	40	1.30	64
พฤหัสบดี	5302	1202	บรรยาย	14.30-16.00	40	1.30	64
พฤหัสบดี	5303	1202	บรรยาย	8.00-9.30	40	1.30	64
พฤหัสบดี	5303	14270	บรรยาย	9.30-11.00	40	1.30	64
พฤหัสบดี	5303	1202	บรรยาย	13.00-14.30	40	1.30	64
พฤหัสบดี	5303	1202	บรรยาย	14.30-16.00	40	1.30	64
พฤหัสบดี	5304	1102	บรรยาย	9.30-11.00	40	1.30	64
พฤหัสบดี	5304	1101	บรรยาย	11.00-12.30	40	1.30	64
พฤหัสบดี	5304	1202	บรรยาย	13.00-14.30	40	1.30	64
พฤหัสบดี	5304	14270	บรรยาย	14.30-16.00	40	1.30	64
พฤหัสบดี	5305	50100	บรรยาย	8.00-9.30	40	1.30	64
พฤหัสบดี	5305	1202	บรรยาย	9.30-11.00	40	1.30	64
พฤหัสบดี	5305	1202	บรรยาย	11.00-12.30	40	1.30	64
พฤหัสบดี	5305	50100	บรรยาย	14.30-16.00	40	1.30	64
พฤหัสบดี	5306	1202	บรรยาย	8.00-9.30	40	1.30	64
พฤหัสบดี	5306	18102	บรรยาย	9.30-11.00	40	1.30	64
พฤหัสบดี	5306	1202	บรรยาย	11.00-12.30	40	1.30	64
พฤหัสบดี	5306	951412	บรรยาย	14.30-16.00	40	1.30	64
พฤหัสบดี	5307	1202	บรรยาย	8.00-9.30	40	1.30	64
พฤหัสบดี	5307	1202	บรรยาย	9.30-11.00	40	1.30	64
พฤหัสบดี	5307	1202	บรรยาย	11.00-12.30	40	1.30	64
พฤหัสบดี	5307	1202	บรรยาย	13.00-14.30	40	1.30	64
พฤหัสบดี	5308	1202	บรรยาย	9.30-11.00	80	1.30	96
พฤหัสบดี	5308	50100	บรรยาย	11.00-12.30	80	1.30	96
พฤหัสบดี	5308	1202	บรรยาย	13.00-14.30	80	1.30	96
พฤหัสบดี	5309	1312	บรรยาย	8.00-9.30	80	1.30	96
พฤหัสบดี	5309	601202	บรรยาย	9.30-11.00	80	1.30	96
พฤหัสบดี	5309	1202	บรรยาย	11.00-12.30	80	1.30	96

วัน	ห้องอะไร	ประเภทวิชา			จำนวน	รวม	ขนาด
		วิชา		เรียนเวลา	ผู้เรียน	เวลา	ห้องเรียน
พฤษภาคม	5309	14270	บรรยาย	13.00-14.30	80	1.30	96
พฤษภาคม	5309	1202	บรรยาย	14.30-16.00	80	1.30	96
พฤษภาคม	5310	1102	บรรยาย	9.30-11.00	80	1.30	96
พฤษภาคม	5310	208271	บรรยาย	11.00-12.30	80	1.30	96
พฤษภาคม	5310	1210	บรรยาย	13.00-14.30	80	1.30	96
พฤษภาคม	5310	1202	บรรยาย	14.30-16.00	80	1.30	96
พฤษภาคม	5401	1202	บรรยาย	11.00-12.30	160	1.30	192
พฤษภาคม	5402	1102	บรรยาย	9.30-11.00	40	1.30	64
พฤษภาคม	5402	1102	บรรยาย	11.00-12.30	40	1.30	64
พฤษภาคม	5402	1296	บรรยาย	13.00-14.30	40	1.30	64
พฤษภาคม	5403	1210	บรรยาย	9.30-11.00	40	1.30	64
พฤษภาคม	5403	1202	บรรยาย	11.00-12.30	40	1.30	64
พฤษภาคม	5404	1311	บรรยาย	8.00-9.30	40	1.30	64
พฤษภาคม	5404	19101	บรรยาย	9.30-11.00	40	1.30	64
พฤษภาคม	5404	18342	บรรยาย	11.00-12.30	40	1.30	64
พฤษภาคม	5404	951411	บรรยาย	13.00-14.30	40	1.30	64
พฤษภาคม	5405	1202	บรรยาย	9.30-11.00	80	1.30	96
พฤษภาคม	5405	1202	บรรยาย	11.00-12.30	80	1.30	96
พฤษภาคม	5405	1102	บรรยาย	13.00-14.30	80	1.30	96
พฤษภาคม	5406	1202	บรรยาย	11.00-12.30	80	1.30	96
พฤษภาคม	5406	1202	บรรยาย	13.00-14.30	80	1.30	96
พฤษภาคม	5406	1295	บรรยาย	14.30-16.00	80	1.30	96
พฤษภาคม	5407	1202	บรรยาย	9.30-11.00	40	1.30	64
พฤษภาคม	5407	1202	บรรยาย	13.00-14.30	40	1.30	64
พฤษภาคม	5408	1312	บรรยาย	9.30-11.00	40	1.30	64
พฤษภาคม	5408	1202	บรรยาย	11.00-12.30	40	1.30	64
พฤษภาคม	5408	1202	บรรยาย	13.00-14.30	40	1.30	64
พฤษภาคม	5409	1202	บรรยาย	11.00-12.30	40	1.30	64
พฤษภาคม	5409	1202	บรรยาย	13.00-14.30	40	1.30	64
พฤษภาคม	5409	1202	บรรยาย	14.30-16.00	40	1.30	64
พฤษภาคม	5410	19204	บรรยาย	9.30-11.00	40	1.30	64
พฤษภาคม	5410	1202	บรรยาย	11.00-12.30	40	1.30	64
พฤษภาคม	5410	1202	บรรยาย	14.30-16.00	40	1.30	64

วัน	ห้องอะไร	ประเภทวิชา			จำนวน	รวม	ขนาด
		วิชา		เรียนเวลา	ผู้เรียน	เวลา	ห้องเรียน
พฤษภาคม	5411	1310	บรรยาย	9.30-11.00	40	1.30	64
พฤษภาคม	5411	1202	บรรยาย	11.00-12.30	40	1.30	64
พฤษภาคม	5412	19101	บรรยาย	8.00-9.30	40	1.30	64
พฤษภาคม	5412	50100	บรรยาย	9.30-11.00	40	1.30	64
พฤษภาคม	5412	50100	บรรยาย	11.00-12.30	40	1.30	64
พฤษภาคม	5412	19101	บรรยาย	13.00-14.30	40	1.30	64
ศุกร์	5101	206162	บรรยาย	8.00-9.30	160	1.30	192
ศุกร์	5101	208271	บรรยาย	11.00-12.30	160	1.30	192
ศุกร์	5101	206324	บรรยาย	13.00-14.30	160	1.30	192
ศุกร์	5102	1202	บรรยาย	9.30-11.00	80	1.30	96
ศุกร์	5102	1101	บรรยาย	11.00-12.30	80	1.30	96
ศุกร์	5102	1202	บรรยาย	13.00-14.30	80	1.30	96
ศุกร์	5102	1101	บรรยาย	14.30-16.00	80	1.30	96
ศุกร์	5103	1312	บรรยาย	8.00-9.30	80	1.30	96
ศุกร์	5103	1101	บรรยาย	9.30-11.00	80	1.30	96
ศุกร์	5103	1202	บรรยาย	11.00-12.30	80	1.30	96
ศุกร์	5103	1102	บรรยาย	13.00-14.30	80	1.30	96
ศุกร์	5103	1310	บรรยาย	14.30-16.00	80	1.30	96
ศุกร์	5104	1102	บรรยาย	8.00-9.30	80	1.30	96
ศุกร์	5104	14322	บรรยาย	9.30-11.00	80	1.30	96
ศุกร์	5104	1102	บรรยาย	11.00-12.30	80	1.30	96
ศุกร์	5104	1102	บรรยาย	13.00-14.30	80	1.30	96
ศุกร์	5104	1210	บรรยาย	14.30-16.00	80	1.30	96
ศุกร์	5105	1202	บรรยาย	8.00-9.30	80	1.30	96
ศุกร์	5105	1202	บรรยาย	9.30-11.00	80	1.30	96
ศุกร์	5105	1102	บรรยาย	11.00-12.30	80	1.30	96
ศุกร์	5105	1202	บรรยาย	13.00-14.30	80	1.30	96
ศุกร์	5201	206162	บรรยาย	8.00-9.30	160	1.30	192
ศุกร์	5201	208272	บรรยาย	9.30-11.00	160	1.30	192
ศุกร์	5201	206362	บรรยาย	11.00-12.30	160	1.30	192
ศุกร์	5202	1202	บรรยาย	8.00-9.30	40	1.30	64
ศุกร์	5202	14307	บรรยาย	9.30-11.00	40	1.30	64
ศุกร์	5202	14270	บรรยาย	11.00-12.30	40	1.30	64

วัน	ห้องอะไร	ประเภทวิชา			จำนวน	รวม	ขนาด
		วิชา		เรียนเวลา	ผู้เรียน	เวลา	ห้องเรียน
ศุกร์	5202	14270	บรรยาย	13.00-14.30	40	1.30	64
ศุกร์	5202	1295	บรรยาย	14.30-16.00	40	1.30	64
ศุกร์	5203	1101	บรรยาย	8.00-9.30	40	1.30	64
ศุกร์	5203	14270	บรรยาย	9.30-11.00	40	1.30	64
ศุกร์	5203	1202	บรรยาย	11.00-12.30	40	1.30	64
ศุกร์	5203	50100	บรรยาย	13.00-14.30	40	1.30	64
ศุกร์	5204	1202	บรรยาย	8.00-9.30	40	1.30	64
ศุกร์	5204	1101	บรรยาย	9.30-11.00	40	1.30	64
ศุกร์	5204	50100	บรรยาย	11.00-12.30	40	1.30	64
ศุกร์	5204	50100	บรรยาย	13.00-14.30	40	1.30	64
ศุกร์	5204	1201	บรรยาย	14.30-16.00	40	1.30	64
ศุกร์	5205	1202	บรรยาย	8.00-9.30	40	1.30	64
ศุกร์	5205	1101	บรรยาย	9.30-11.00	40	1.30	64
ศุกร์	5205	1312	บรรยาย	11.00-12.30	40	1.30	64
ศุกร์	5205	1295	บรรยาย	13.00-14.30	40	1.30	64
ศุกร์	5205	1202	บรรยาย	14.30-16.00	40	1.30	64
ศุกร์	5206	1102	บรรยาย	9.30-11.00	40	1.30	64
ศุกร์	5206	1202	บรรยาย	11.00-12.30	40	1.30	64
ศุกร์	5206	1202	บรรยาย	13.00-14.30	40	1.30	64
ศุกร์	5206	1202	บรรยาย	14.30-16.00	40	1.30	64
ศุกร์	5207	1202	บรรยาย	8.00-9.30	40	1.30	64
ศุกร์	5207	1101	บรรยาย	9.30-11.00	40	1.30	64
ศุกร์	5207	1102	บรรยาย	11.00-12.30	40	1.30	64
ศุกร์	5208	1202	บรรยาย	8.00-9.30	80	1.30	96
ศุกร์	5208	1101	บรรยาย	9.30-11.00	80	1.30	96
ศุกร์	5208	1102	บรรยาย	11.00-12.30	80	1.30	96
ศุกร์	5208	1202	บรรยาย	13.00-14.30	80	1.30	96
ศุกร์	5208	1202	บรรยาย	14.30-16.00	80	1.30	96
ศุกร์	5209	1202	บรรยาย	8.00-9.30	80	1.30	96
ศุกร์	5209	1102	บรรยาย	9.30-11.00	80	1.30	96
ศุกร์	5209	1102	บรรยาย	11.00-12.30	80	1.30	96
ศุกร์	5209	1202	บรรยาย	13.00-14.30	80	1.30	96
ศุกร์	5209	1202	บรรยาย	14.30-16.00	80	1.30	96

วัน	ห้องอะไร	ประเภทวิชา			จำนวน	รวม	ขนาด
		วิชา		เรียนเวลา	ผู้เรียน	เวลา	ห้องเรียน
ศุกร์	5210	1202	บรรยาย	8.00-9.30	80	1.30	96
ศุกร์	5210	1102	บรรยาย	9.30-11.00	80	1.30	96
ศุกร์	5210	1102	บรรยาย	11.00-12.30	80	1.30	96
ศุกร์	5210	1102	บรรยาย	13.00-14.30	80	1.30	96
ศุกร์	5210	1202	บรรยาย	14.30-16.00	80	1.30	96
ศุกร์	5301	206162	บรรยาย	8.00-9.30	160	1.30	192
ศุกร์	5301	208263	บรรยาย	9.30-11.00	160	1.30	192
ศุกร์	5302	50100	บรรยาย	8.00-9.30	40	1.30	64
ศุกร์	5302	19102	บรรยาย	9.30-11.00	40	1.30	64
ศุกร์	5302	14402	บรรยาย	11.00-12.30	40	1.30	64
ศุกร์	5302	1101	บรรยาย	13.00-14.30	40	1.30	64
ศุกร์	5303	1202	บรรยาย	8.00-9.30	40	1.30	64
ศุกร์	5303	1202	บรรยาย	9.30-11.00	40	1.30	64
ศุกร์	5303	1102	บรรยาย	11.00-12.30	40	1.30	64
ศุกร์	5303	951495	บรรยาย	13.00-14.30	40	1.30	64
ศุกร์	5304	1202	บรรยาย	8.00-9.30	40	1.30	64
ศุกร์	5304	1202	บรรยาย	9.30-11.00	40	1.30	64
ศุกร์	5304	1310	บรรยาย	11.00-12.30	40	1.30	64
ศุกร์	5304	1310	บรรยาย	13.00-14.30	40	1.30	64
ศุกร์	5304	1102	บรรยาย	14.30-16.00	40	1.30	64
ศุกร์	5305	1202	บรรยาย	8.00-9.30	40	1.30	64
ศุกร์	5305	1101	บรรยาย	9.30-11.00	40	1.30	64
ศุกร์	5305	1202	บรรยาย	13.00-14.30	40	1.30	64
ศุกร์	5306	1202	บรรยาย	8.00-9.30	40	1.30	64
ศุกร์	5306	18102	บรรยาย	9.30-11.00	40	1.30	64
ศุกร์	5306	50100	บรรยาย	11.00-12.30	40	1.30	64
ศุกร์	5307	1101	บรรยาย	8.00-9.30	40	1.30	64
ศุกร์	5307	18395	บรรยาย	9.30-11.00	40	1.30	64
ศุกร์	5307	1202	บรรยาย	11.00-12.30	40	1.30	64
ศุกร์	5307	1102	บรรยาย	13.00-14.30	40	1.30	64
ศุกร์	5308	1202	บรรยาย	8.00-9.30	80	1.30	96
ศุกร์	5308	1210	บรรยาย	9.30-11.00	80	1.30	96
ศุกร์	5308	1101	บรรยาย	11.00-12.30	80	1.30	96

วัน	ห้องอะไร	ประเภทวิชา			จำนวน	รวม	ขนาด
		วิชา		เรียนเวลา	ผู้เรียน	เวลา	ห้องเรียน
ศุกร์	5308	1210	บรรยาย	13.00-14.30	80	1.30	96
ศุกร์	5308	1102	บรรยาย	14.30-16.00	80	1.30	96
ศุกร์	5309	1102	บรรยาย	8.00-9.30	80	1.30	96
ศุกร์	5309	601242	บรรยาย	9.30-11.00	80	1.30	96
ศุกร์	5309	1102	บรรยาย	11.00-12.30	80	1.30	96
ศุกร์	5310	1102	บรรยาย	8.00-9.30	80	1.30	96
ศุกร์	5310	1202	บรรยาย	9.30-11.00	80	1.30	96
ศุกร์	5310	1210	บรรยาย	11.00-12.30	80	1.30	96
ศุกร์	5310	1202	บรรยาย	13.00-14.30	80	1.30	96
ศุกร์	5310	1202	บรรยาย	14.30-16.00	80	1.30	96
ศุกร์	5401	206281	บรรยาย	9.30-11.00	160	1.30	192
ศุกร์	5402	953102	บรรยาย	9.30-11.00	40	1.30	64
ศุกร์	5402	1102	บรรยาย	14.30-16.00	40	1.30	64
ศุกร์	5403	1202	บรรยาย	9.30-11.00	40	1.30	64
ศุกร์	5403	1102	บรรยาย	13.00-14.30	40	1.30	64
ศุกร์	5403	1202	บรรยาย	14.30-16.00	40	1.30	64
ศุกร์	5404	1102	บรรยาย	8.00-9.30	40	1.30	64
ศุกร์	5404	1311	บรรยาย	9.30-11.00	40	1.30	64
ศุกร์	5404	1202	บรรยาย	11.00-12.30	40	1.30	64
ศุกร์	5404	1102	บรรยาย	13.00-14.30	40	1.30	64
ศุกร์	5404	1202	บรรยาย	14.30-16.00	40	1.30	64
ศุกร์	5405	1202	บรรยาย	9.30-11.00	80	1.30	96
ศุกร์	5405	1202	บรรยาย	11.00-12.30	80	1.30	96
ศุกร์	5405	1202	บรรยาย	14.30-16.00	80	1.30	96
ศุกร์	5406	1102	บรรยาย	8.00-9.30	80	1.30	96
ศุกร์	5406	1312	บรรยาย	9.30-11.00	80	1.30	96
ศุกร์	5406	1202	บรรยาย	11.00-12.30	80	1.30	96
ศุกร์	5406	1202	บรรยาย	13.00-14.30	80	1.30	96
ศุกร์	5407	1295	บรรยาย	8.00-9.30	40	1.30	64
ศุกร์	5407	1202	บรรยาย	9.30-11.00	40	1.30	64
ศุกร์	5407	1202	บรรยาย	11.00-12.30	40	1.30	64
ศุกร์	5407	1101	บรรยาย	13.00-14.30	40	1.30	64
ศุกร์	5407	1202	บรรยาย	14.30-16.00	40	1.30	64

วัน	ห้องอะไร	ประเภทวิชา			จำนวน	รวม	ขนาด
		วิชา		เรียนเวลา	ผู้เรียน	เวลา	ห้องเรียน
ศุกร์	5408	1311	บรรยาย	11.00-12.30	40	1.30	64
ศุกร์	5408	1202	บรรยาย	13.00-14.30	40	1.30	64
ศุกร์	5409	1202	บรรยาย	9.30-11.00	40	1.30	64
ศุกร์	5409	1202	บรรยาย	13.00-14.30	40	1.30	64
ศุกร์	5410	19204	บรรยาย	9.30-11.00	40	1.30	64
ศุกร์	5410	1102	บรรยาย	11.00-12.30	40	1.30	64
ศุกร์	5410	951495	บรรยาย	13.00-14.30	40	1.30	64
ศุกร์	5411	1201	บรรยาย	13.00-14.30	40	1.30	64
ศุกร์	5412	1202	บรรยาย	9.30-11.00	40	1.30	64

ตารางสอน ภาคเรียนที่ 1 ปีการศึกษา 2553 อาคารเรียนรวม5 สำนักทะเบียนและประมวลผล

วัน	ห้องอะไร	วิชา	ประเภท	เรียนเวลา	จำนวน	รวม	ขนาดห้องเรียน
			วิชา		ผู้เรียน	เวลา	
จันทร์	5101	208100	บรรยาย	8.00-9.30	160	1.30	192
จันทร์	5101	208271	บรรยาย	9.30-11.00	160	1.30	192
จันทร์	5101	206111	บรรยาย	11.00-12.30	160	1.30	192
จันทร์	5101	208271	บรรยาย	13.00-14.30	160	1.30	192
จันทร์	5102	1201	บรรยาย	8.00-9.30	80	1.30	96
จันทร์	5102	701100	บรรยาย	9.30-11.00	80	1.30	96
จันทร์	5102	1201	บรรยาย	11.00-12.30	80	1.30	96
จันทร์	5102	1210	บรรยาย	13.00-14.30	80	1.30	96
จันทร์	5103	18225	บรรยาย	8.00-9.30	80	1.30	96
จันทร์	5103	50100	บรรยาย	9.30-11.00	80	1.30	96
จันทร์	5103	1210	บรรยาย	11.00-12.30	80	1.30	96
จันทร์	5103	1201	บรรยาย	13.00-14.30	80	1.30	96
จันทร์	5103	1201	บรรยาย	14.30-16.00	80	1.30	96
จันทร์	5104	1201	บรรยาย	8.00-9.30	80	1.30	96
จันทร์	5104	1201	บรรยาย	9.30-11.00	80	1.30	96
จันทร์	5104	1111	บรรยาย	11.00-12.30	80	1.30	96
จันทร์	5104	1201	บรรยาย	13.00-14.30	80	1.30	96
จันทร์	5104	50100	บรรยาย	14.30-16.00	80	1.30	96

วัน	ห้องอะไร	วิชา	ประเภท	เรียนเวลา	จำนวน	รวม	ขนาดห้องเรียน
			วิชา		ผู้เรียน	เวลา	
จันทร์	5105	1201	บรรยาย	8.00-9.30	80	1.30	96
จันทร์	5105	19203	บรรยาย	9.30-11.00	80	1.30	96
จันทร์	5105	1201	บรรยาย	11.00-12.30	80	1.30	96
จันทร์	5105	50100	บรรยาย	13.00-14.30	80	1.30	96
จันทร์	5105	50100	บรรยาย	14.30-16.00	80	1.30	96
จันทร์	5201	206101	บรรยาย	8.00-9.30	160	1.30	192
จันทร์	5201	206261	บรรยาย	9.30-11.00	160	1.30	192
จันทร์	5201	206111	บรรยาย	11.00-12.30	160	1.30	192
จันทร์	5201	206111	บรรยาย	13.00-14.30	160	1.30	192
จันทร์	5202	1420	บรรยาย	8.00-9.30	40	1.30	64
จันทร์	5202	1201	บรรยาย	9.30-11.00	40	1.30	64
จันทร์	5202	1101	บรรยาย	11.00-12.30	40	1.30	64
จันทร์	5202	601302	บรรยาย	13.00-14.30	40	1.30	64
จันทร์	5202	1201	บรรยาย	14.30-16.00	40	1.30	64
จันทร์	5203	1102	บรรยาย	8.00-9.30	40	1.30	64
จันทร์	5203	1111	บรรยาย	9.30-11.00	40	1.30	64
จันทร์	5203	1201	บรรยาย	11.00-12.30	40	1.30	64
จันทร์	5203	1102	บรรยาย	13.00-14.30	40	1.30	64
จันทร์	5203	1201	บรรยาย	14.30-16.00	40	1.30	64
จันทร์	5204	1101	บรรยาย	8.00-9.30	40	1.30	64
จันทร์	5204	1250	บรรยาย	9.30-11.00	40	1.30	64
จันทร์	5204	1201	บรรยาย	11.00-12.30	40	1.30	64
จันทร์	5204	601344	บรรยาย	13.00-14.30	40	1.30	64
จันทร์	5204	1102	บรรยาย	14.30-16.00	40	1.30	64
จันทร์	5205	50100	บรรยาย	8.00-9.30	40	1.30	64
จันทร์	5205	1297	บรรยาย	9.30-11.00	40	1.30	64
จันทร์	5205	1204	บรรยาย	11.00-12.30	40	1.30	64
จันทร์	5205	1210	บรรยาย	13.00-14.30	40	1.30	64
จันทร์	5205	1101	บรรยาย	14.30-16.00	40	1.30	64
จันทร์	5206	1201	บรรยาย	8.00-9.30	40	1.30	64
จันทร์	5206	1201	บรรยาย	9.30-11.00	40	1.30	64
จันทร์	5206	1201	บรรยาย	11.00-12.30	40	1.30	64
จันทร์	5206	1101	บรรยาย	13.00-14.30	40	1.30	64

วัน	ห้องอะไร	วิชา	ประเภท	เรียนเวลา	จำนวน	รวม	ขนาดห้องเรียน
			วิชา		ผู้เรียน	เวลา	
จันทร์	5206	50100	บรรยาย	14.30-16.00	40	1.30	64
จันทร์	5207	1101	บรรยาย	8.00-9.30	40	1.30	64
จันทร์	5207	1101	บรรยาย	9.30-11.00	40	1.30	64
จันทร์	5207	1101	บรรยาย	11.00-12.30	40	1.30	64
จันทร์	5207	1201	บรรยาย	13.00-14.30	40	1.30	64
จันทร์	5208	1201	บรรยาย	8.00-9.30	80	1.30	96
จันทร์	5208	1201	บรรยาย	9.30-11.00	80	1.30	96
จันทร์	5208	1201	บรรยาย	11.00-12.30	80	1.30	96
จันทร์	5208	1201	บรรยาย	13.00-14.30	80	1.30	96
จันทร์	5209	1102	บรรยาย	9.30-11.00	80	1.30	96
จันทร์	5209	1201	บรรยาย	11.00-12.30	80	1.30	96
จันทร์	5209	1201	บรรยาย	13.00-14.30	80	1.30	96
จันทร์	5210	1201	บรรยาย	8.00-9.30	80	1.30	96
จันทร์	5210	1101	บรรยาย	9.30-11.00	80	1.30	96
จันทร์	5210	1250	บรรยาย	11.00-12.30	80	1.30	96
จันทร์	5210	50100	บรรยาย	13.00-14.30	80	1.30	96
จันทร์	5210	1101	บรรยาย	14.30-16.00	80	1.30	96
จันทร์	5301	203323	บรรยาย	8.00-9.30	160	1.30	192
จันทร์	5301	206111	บรรยาย	11.00-12.30	160	1.30	192
จันทร์	5301	206203	บรรยาย	13.00-14.30	160	1.30	192
จันทร์	5302	1297	บรรยาย	9.30-11.00	40	1.30	64
จันทร์	5302	1201	บรรยาย	11.00-12.30	40	1.30	64
จันทร์	5302	1210	บรรยาย	13.00-14.30	40	1.30	64
จันทร์	5302	1102	บรรยาย	14.30-16.00	40	1.30	64
จันทร์	5303	1102	บรรยาย	8.00-9.30	40	1.30	64
จันทร์	5303	18101	บรรยาย	9.30-11.00	40	1.30	64
จันทร์	5303	1201	บรรยาย	11.00-12.30	40	1.30	64
จันทร์	5303	1101	บรรยาย	13.00-14.30	40	1.30	64
จันทร์	5303	1102	บรรยาย	14.30-16.00	40	1.30	64
จันทร์	5304	1201	บรรยาย	8.00-9.30	40	1.30	64
จันทร์	5304	50100	บรรยาย	9.30-11.00	40	1.30	64
จันทร์	5304	1201	บรรยาย	11.00-12.30	40	1.30	64
จันทร์	5304	50100	บรรยาย	13.00-14.30	40	1.30	64

วัน	ห้องอะไร	วิชา	ประเภท	เรียนเวลา	จำนวน	รวม	ขนาดห้องเรียน
			วิชา		ผู้เรียน	เวลา	
จันทร์	5304	1101	บรรยาย	14.30-16.00	40	1.30	64
จันทร์	5305	50100	บรรยาย	8.00-9.30	40	1.30	64
จันทร์	5305	50100	บรรยาย	9.30-11.00	40	1.30	64
จันทร์	5305	50100	บรรยาย	11.00-12.30	40	1.30	64
จันทร์	5305	1210	บรรยาย	13.00-14.30	40	1.30	64
จันทร์	5305	50100	บรรยาย	14.30-16.00	40	1.30	64
จันทร์	5306	1201	บรรยาย	8.00-9.30	40	1.30	64
จันทร์	5306	1201	บรรยาย	9.30-11.00	40	1.30	64
จันทร์	5306	1201	บรรยาย	13.00-14.30	40	1.30	64
จันทร์	5306	1210	บรรยาย	14.30-16.00	40	1.30	64
จันทร์	5307	1201	บรรยาย	8.00-9.30	40	1.30	64
จันทร์	5307	50100	บรรยาย	11.00-12.30	40	1.30	64
จันทร์	5307	50100	บรรยาย	13.00-14.30	40	1.30	64
จันทร์	5307	1102	บรรยาย	14.30-16.00	40	1.30	64
จันทร์	5308	1102	บรรยาย	8.00-9.30	80	1.30	96
จันทร์	5308	50100	บรรยาย	9.30-11.00	80	1.30	96
จันทร์	5308	208263	บรรยาย	11.00-12.30	80	1.30	96
จันทร์	5308	1201	บรรยาย	13.00-14.30	80	1.30	96
จันทร์	5308	1201	บรรยาย	14.30-16.00	80	1.30	96
จันทร์	5309	1102	บรรยาย	8.00-9.30	80	1.30	96
จันทร์	5309	1201	บรรยาย	11.00-12.30	80	1.30	96
จันทร์	5309	1111	บรรยาย	13.00-14.30	80	1.30	96
จันทร์	5310	1101	บรรยาย	8.00-9.30	80	1.30	96
จันทร์	5310	1201	บรรยาย	11.00-12.30	80	1.30	96
จันทร์	5310	1201	บรรยาย	13.00-14.30	80	1.30	96
จันทร์	5401	206101	บรรยาย	8.00-9.30	160	1.30	192
จันทร์	5401	206261	บรรยาย	9.30-11.00	160	1.30	192
จันทร์	5401	206355	บรรยาย	11.00-12.30	160	1.30	192
จันทร์	5401	206100	บรรยาย	13.00-14.30	160	1.30	192
จันทร์	5401	208271	บรรยาย	14.30-16.00	160	1.30	192
จันทร์	5402	1201	บรรยาย	8.00-9.30	40	1.30	64
จันทร์	5402	1201	บรรยาย	9.30-11.00	40	1.30	64
จันทร์	5402	1201	บรรยาย	13.00-14.30	40	1.30	64

วัน	ห้องอะไร	วิชา	ประเภท	เรียนเวลา	จำนวน	รวม	ขนาดห้องเรียน
			วิชา		ผู้เรียน	เวลา	
จันทร์	5403	1201	บรรยาย	9.30-11.00	40	1.30	64
จันทร์	5403	1201	บรรยาย	11.00-12.30	40	1.30	64
จันทร์	5403	1101	บรรยาย	13.00-14.30	40	1.30	64
จันทร์	5404	1102	บรรยาย	8.00-9.30	40	1.30	64
จันทร์	5404	1201	บรรยาย	9.30-11.00	40	1.30	64
จันทร์	5404	1101	บรรยาย	11.00-12.30	40	1.30	64
จันทร์	5404	1101	บรรยาย	13.00-14.30	40	1.30	64
จันทร์	5404	1201	บรรยาย	14.30-16.00	40	1.30	64
จันทร์	5405	1101	บรรยาย	8.00-9.30	80	1.30	96
จันทร์	5405	1101	บรรยาย	9.30-11.00	80	1.30	96
จันทร์	5405	1201	บรรยาย	13.00-14.30	80	1.30	96
จันทร์	5405	1201	บรรยาย	14.30-16.00	80	1.30	96
จันทร์	5406	1201	บรรยาย	9.30-11.00	80	1.30	96
จันทร์	5406	1295	บรรยาย	13.00-14.30	80	1.30	96
จันทร์	5407	1201	บรรยาย	8.00-9.30	40	1.30	64
จันทร์	5407	1201	บรรยาย	9.30-11.00	40	1.30	64
จันทร์	5407	1201	บรรยาย	11.00-12.30	40	1.30	64
จันทร์	5407	1201	บรรยาย	13.00-14.30	40	1.30	64
จันทร์	5408	1101	บรรยาย	8.00-9.30	40	1.30	64
จันทร์	5408	1201	บรรยาย	9.30-11.00	40	1.30	64
จันทร์	5408	1102	บรรยาย	11.00-12.30	40	1.30	64
จันทร์	5408	1201	บรรยาย	13.00-14.30	40	1.30	64
จันทร์	5409	1101	บรรยาย	8.00-9.30	40	1.30	64
จันทร์	5409	1230	บรรยาย	9.30-11.00	40	1.30	64
จันทร์	5409	206105	บรรยาย	11.00-12.30	40	1.30	64
จันทร์	5409	1250	บรรยาย	13.00-14.30	40	1.30	64
จันทร์	5410	1101	บรรยาย	8.00-9.30	40	1.30	64
จันทร์	5410	1102	บรรยาย	9.30-11.00	40	1.30	64
จันทร์	5410	50100	บรรยาย	11.00-12.30	40	1.30	64
จันทร์	5410	1201	บรรยาย	13.00-14.30	40	1.30	64
จันทร์	5410	206161	บรรยาย	14.30-16.00	40	1.30	64
จันทร์	5411	50100	บรรยาย	8.00-9.30	40	1.30	64
จันทร์	5411	1201	บรรยาย	9.30-11.00	40	1.30	64

วัน	ห้องอะไร	วิชา	ประเภท	เรียนเวลา	จำนวน	รวม	ขนาดห้องเรียน
			วิชา		ผู้เรียน		
จันทร์	5411	50100	บรรยาย	11.00-12.30	40	1.30	64
จันทร์	5411	1201	บรรยาย	13.00-14.30	40	1.30	64
จันทร์	5411	206261	บรรยาย	14.30-16.00	40	1.30	64
จันทร์	5412	50100	บรรยาย	8.00-9.30	40	1.30	64
จันทร์	5412	1201	บรรยาย	9.30-11.00	40	1.30	64
จันทร์	5412	1102	บรรยาย	11.00-12.30	40	1.30	64
จันทร์	5412	1210	บรรยาย	13.00-14.30	40	1.30	64
จันทร์	5412	206355	บรรยาย	14.30-16.00	40	1.30	64
อังคาร	5101	206103	บรรยาย	8.00-9.30	160	1.30	192
อังคาร	5101	206161	บรรยาย	9.30-11.00	160	1.30	192
อังคาร	5101	13110	บรรยาย	13.00-14.30	160	1.30	192
อังคาร	5101	208272	บรรยาย	14.30-16.00	160	1.30	192
อังคาร	5101	177310	บรรยาย	16.00-17.30	160	1.30	192
อังคาร	5102	1210	บรรยาย	9.30-11.00	80	1.30	96
อังคาร	5102	1201	บรรยาย	11.00-12.30	80	1.30	96
อังคาร	5102	50100	บรรยาย	13.00-14.30	80	1.30	96
อังคาร	5102	1201	บรรยาย	14.30-16.00	80	1.30	96
อังคาร	5103	208263	บรรยาย	8.00-9.30	80	1.30	96
อังคาร	5103	1101	บรรยาย	9.30-11.00	80	1.30	96
อังคาร	5103	208140	บรรยาย	11.00-12.30	80	1.30	96
อังคาร	5103	1201	บรรยาย	13.00-14.30	80	1.30	96
อังคาร	5103	1201	บรรยาย	14.30-16.00	80	1.30	96
อังคาร	5104	1311	บรรยาย	8.00-9.30	80	1.30	96
อังคาร	5104	1203	บรรยาย	9.30-11.00	80	1.30	96
อังคาร	5104	1201	บรรยาย	11.00-12.30	80	1.30	96
อังคาร	5104	1201	บรรยาย	13.00-14.30	80	1.30	96
อังคาร	5104	1311	บรรยาย	14.30-16.00	80	1.30	96
อังคาร	5105	1201	บรรยาย	8.00-9.30	80	1.30	96
อังคาร	5105	19203	บรรยาย	9.30-11.00	80	1.30	96
อังคาร	5105	1102	บรรยาย	11.00-12.30	80	1.30	96
อังคาร	5105	1311	บรรยาย	13.00-14.30	80	1.30	96
อังคาร	5105	1210	บรรยาย	14.30-16.00	80	1.30	96
อังคาร	5201	206111	บรรยาย	8.00-9.30	160	1.30	192

วัน	ห้องอะไร	วิชา	ประเภท	เรียนเวลา	จำนวน	รวม	ขนาดห้องเรียน
			วิชา		ผู้เรียน	เวลา	
อังคาร	5201	206161	บรรยาย	9.30-11.00	160	1.30	192
อังคาร	5201	176101	บรรยาย	14.30-16.00	160	1.30	192
อังคาร	5202	1201	บรรยาย	8.00-9.30	40	1.30	64
อังคาร	5202	1201	บรรยาย	9.30-11.00	40	1.30	64
อังคาร	5202	1201	บรรยาย	13.00-14.30	40	1.30	64
อังคาร	5202	1201	บรรยาย	14.30-16.00	40	1.30	64
อังคาร	5203	1211	บรรยาย	8.00-9.30	40	1.30	64
อังคาร	5203	1102	บรรยาย	9.30-11.00	40	1.30	64
อังคาร	5203	1201	บรรยาย	11.00-12.30	40	1.30	64
อังคาร	5203	1201	บรรยาย	13.00-14.30	40	1.30	64
อังคาร	5203	1201	บรรยาย	14.30-16.00	40	1.30	64
อังคาร	5204	1101	บรรยาย	8.00-9.30	40	1.30	64
อังคาร	5204	1201	บรรยาย	9.30-11.00	40	1.30	64
อังคาร	5204	1210	บรรยาย	11.00-12.30	40	1.30	64
อังคาร	5204	1201	บรรยาย	13.00-14.30	40	1.30	64
อังคาร	5204	1201	บรรยาย	14.30-16.00	40	1.30	64
อังคาร	5205	1102	บรรยาย	8.00-9.30	40	1.30	64
อังคาร	5205	1201	บรรยาย	9.30-11.00	40	1.30	64
อังคาร	5205	1201	บรรยาย	11.00-12.30	40	1.30	64
อังคาร	5205	1311	บรรยาย	13.00-14.30	40	1.30	64
อังคาร	5205	1201	บรรยาย	14.30-16.00	40	1.30	64
อังคาร	5206	1201	บรรยาย	9.30-11.00	40	1.30	64
อังคาร	5206	1201	บรรยาย	11.00-12.30	40	1.30	64
อังคาร	5206	1201	บรรยาย	13.00-14.30	40	1.30	64
อังคาร	5206	1311	บรรยาย	14.30-16.00	40	1.30	64
อังคาร	5207	1101	บรรยาย	8.00-9.30	40	1.30	64
อังคาร	5207	1201	บรรยาย	9.30-11.00	40	1.30	64
อังคาร	5207	1312	บรรยาย	11.00-12.30	40	1.30	64
อังคาร	5207	18471	บรรยาย	14.30-16.00	40	1.30	64
อังคาร	5208	1201	บรรยาย	8.00-9.30	80	1.30	96
อังคาร	5208	1201	บรรยาย	9.30-11.00	80	1.30	96
อังคาร	5208	50100	บรรยาย	11.00-12.30	80	1.30	96
อังคาร	5208	50100	บรรยาย	13.00-14.30	80	1.30	96

วัน	ห้องอะไร	วิชา	ประเภท	เรียนเวลา	จำนวน	รวม	ขนาดห้องเรียน
			วิชา		ผู้เรียน		
อังคาร	5208	1201	บรรยาย	14.30-16.00	80	1.30	96
อังคาร	5209	1311	บรรยาย	9.30-11.00	80	1.30	96
อังคาร	5209	17101	บรรยาย	11.00-12.30	80	1.30	96
อังคาร	5209	1201	บรรยาย	13.00-14.30	80	1.30	96
อังคาร	5209	50100	บรรยาย	14.30-16.00	80	1.30	96
อังคาร	5210	601301	บรรยาย	8.00-9.30	80	1.30	96
อังคาร	5210	50100	บรรยาย	9.30-11.00	80	1.30	96
อังคาร	5210	1201	บรรยาย	11.00-12.30	80	1.30	96
อังคาร	5210	50100	บรรยาย	13.00-14.30	80	1.30	96
อังคาร	5210	1210	บรรยาย	14.30-16.00	80	1.30	96
อังคาร	5301	206171	บรรยาย	8.00-9.30	160	1.30	192
อังคาร	5301	208100	บรรยาย	9.30-11.00	160	1.30	192
อังคาร	5301	208263	บรรยาย	14.30-16.00	160	1.30	192
อังคาร	5302	1201	บรรยาย	8.00-9.30	40	1.30	64
อังคาร	5302	1201	บรรยาย	11.00-12.30	40	1.30	64
อังคาร	5302	1201	บรรยาย	13.00-14.30	40	1.30	64
อังคาร	5302	1201	บรรยาย	14.30-16.00	40	1.30	64
อังคาร	5303	1101	บรรยาย	8.00-9.30	40	1.30	64
อังคาร	5303	18101	บรรยาย	9.30-11.00	40	1.30	64
อังคาร	5303	1201	บรรยาย	11.00-12.30	40	1.30	64
อังคาร	5303	1201	บรรยาย	13.00-14.30	40	1.30	64
อังคาร	5303	1201	บรรยาย	14.30-16.00	40	1.30	64
อังคาร	5304	1354	บรรยาย	8.00-9.30	40	1.30	64
อังคาร	5304	1201	บรรยาย	9.30-11.00	40	1.30	64
อังคาร	5304	1201	บรรยาย	11.00-12.30	40	1.30	64
อังคาร	5304	50100	บรรยาย	13.00-14.30	40	1.30	64
อังคาร	5304	1101	บรรยาย	14.30-16.00	40	1.30	64
อังคาร	5305	1201	บรรยาย	8.00-9.30	40	1.30	64
อังคาร	5305	1201	บรรยาย	9.30-11.00	40	1.30	64
อังคาร	5305	50100	บรรยาย	11.00-12.30	40	1.30	64
อังคาร	5305	1201	บรรยาย	13.00-14.30	40	1.30	64
อังคาร	5305	1201	บรรยาย	14.30-16.00	40	1.30	64
อังคาร	5306	50100	บรรยาย	8.00-9.30	40	1.30	64

วัน	ห้องอะไร	วิชา	ประเภท	เรียนเวลา	จำนวน	รวม	ขนาดห้องเรียน
			วิชา		ผู้เรียน		
อังคาร	5306	1201	บรรยาย	9.30-11.00	40	1.30	64
อังคาร	5306	50100	บรรยาย	11.00-12.30	40	1.30	64
อังคาร	5306	1201	บรรยาย	13.00-14.30	40	1.30	64
อังคาร	5306	50100	บรรยาย	14.30-16.00	40	1.30	64
อังคาร	5307	1102	บรรยาย	8.00-9.30	40	1.30	64
อังคาร	5307	1210	บรรยาย	9.30-11.00	40	1.30	64
อังคาร	5307	1311	บรรยาย	11.00-12.30	40	1.30	64
อังคาร	5307	1201	บรรยาย	13.00-14.30	40	1.30	64
อังคาร	5307	1201	บรรยาย	14.30-16.00	40	1.30	64
อังคาร	5308	1101	บรรยาย	8.00-9.30	80	1.30	96
อังคาร	5308	602321	บรรยาย	9.30-11.00	80	1.30	96
อังคาร	5308	1311	บรรยาย	11.00-12.30	80	1.30	96
อังคาร	5308	1201	บรรยาย	13.00-14.30	80	1.30	96
อังคาร	5308	1201	บรรยาย	14.30-16.00	80	1.30	96
อังคาร	5309	1203	บรรยาย	8.00-9.30	80	1.30	96
อังคาร	5309	1201	บรรยาย	9.30-11.00	80	1.30	96
อังคาร	5309	1201	บรรยาย	11.00-12.30	80	1.30	96
อังคาร	5309	1201	บรรยาย	13.00-14.30	80	1.30	96
อังคาร	5309	1201	บรรยาย	14.30-16.00	80	1.30	96
อังคาร	5310	1101	บรรยาย	8.00-9.30	80	1.30	96
อังคาร	5310	50100	บรรยาย	9.30-11.00	80	1.30	96
อังคาร	5310	1205	บรรยาย	11.00-12.30	80	1.30	96
อังคาร	5310	1201	บรรยาย	14.30-16.00	80	1.30	96
อังคาร	5401	206362	บรรยาย	9.30-11.00	160	1.30	192
อังคาร	5402	1201	บรรยาย	8.00-9.30	40	1.30	64
อังคาร	5402	1201	บรรยาย	9.30-11.00	40	1.30	64
อังคาร	5402	1201	บรรยาย	11.00-12.30	40	1.30	64
อังคาร	5402	50100	บรรยาย	13.00-14.30	40	1.30	64
อังคาร	5402	1311	บรรยาย	14.30-16.00	40	1.30	64
อังคาร	5403	50100	บรรยาย	8.00-9.30	40	1.30	64
อังคาร	5403	14306	บรรยาย	9.30-11.00	40	1.30	64
อังคาร	5403	1201	บรรยาย	11.00-12.30	40	1.30	64
อังคาร	5403	1205	บรรยาย	13.00-14.30	40	1.30	64

วัน	ห้องอะไร	วิชา	ประเภท	เรียนเวลา	จำนวน	รวม	ขนาดห้องเรียน
			วิชา		ผู้เรียน		
อังคาร	5404	1201	บรรยาย	8.00-9.30	40	1.30	64
อังคาร	5404	1352	บรรยาย	9.30-11.00	40	1.30	64
อังคาร	5404	1206	บรรยาย	11.00-12.30	40	1.30	64
อังคาร	5404	1205	บรรยาย	13.00-14.30	40	1.30	64
อังคาร	5404	1318	บรรยาย	14.30-16.00	40	1.30	64
อังคาร	5405	1102	บรรยาย	8.00-9.30	80	1.30	96
อังคาร	5405	1201	บรรยาย	9.30-11.00	80	1.30	96
อังคาร	5405	602211	บรรยาย	13.00-14.30	80	1.30	96
อังคาร	5406	1311	บรรยาย	8.00-9.30	80	1.30	96
อังคาร	5406	1201	บรรยาย	9.30-11.00	80	1.30	96
อังคาร	5406	1201	บรรยาย	11.00-12.30	80	1.30	96
อังคาร	5406	1101	บรรยาย	13.00-14.30	80	1.30	96
อังคาร	5407	1102	บรรยาย	8.00-9.30	40	1.30	64
อังคาร	5407	1201	บรรยาย	9.30-11.00	40	1.30	64
อังคาร	5407	1101	บรรยาย	11.00-12.30	40	1.30	64
อังคาร	5407	1205	บรรยาย	13.00-14.30	40	1.30	64
อังคาร	5407	1102	บรรยาย	14.30-16.00	40	1.30	64
อังคาร	5408	1311	บรรยาย	8.00-9.30	40	1.30	64
อังคาร	5408	1354	บรรยาย	9.30-11.00	40	1.30	64
อังคาร	5408	1201	บรรยาย	11.00-12.30	40	1.30	64
อังคาร	5408	1205	บรรยาย	13.00-14.30	40	1.30	64
อังคาร	5409	1206	บรรยาย	8.00-9.30	40	1.30	64
อังคาร	5409	19101	บรรยาย	9.30-11.00	40	1.30	64
อังคาร	5409	1201	บรรยาย	11.00-12.30	40	1.30	64
อังคาร	5409	1318	บรรยาย	13.00-14.30	40	1.30	64
อังคาร	5410	1101	บรรยาย	8.00-9.30	40	1.30	64
อังคาร	5410	1210	บรรยาย	9.30-11.00	40	1.30	64
อังคาร	5410	50100	บรรยาย	11.00-12.30	40	1.30	64
อังคาร	5410	1101	บรรยาย	13.00-14.30	40	1.30	64
อังคาร	5410	50100	บรรยาย	14.30-16.00	40	1.30	64
อังคาร	5411	1201	บรรยาย	8.00-9.30	40	1.30	64
อังคาร	5411	50100	บรรยาย	9.30-11.00	40	1.30	64
อังคาร	5411	1102	บรรยาย	11.00-12.30	40	1.30	64

วัน	ห้องอะไร	วิชา	ประเภท	เรียนเวลา	จำนวน	รวม	ขนาดห้องเรียน
			วิชา		ผู้เรียน		
อังคาร	5411	1102	บรรยาย	13.00-14.30	40	1.30	64
อังคาร	5412	601444	บรรยาย	8.00-9.30	40	1.30	64
อังคาร	5412	1311	บรรยาย	9.30-11.00	40	1.30	64
อังคาร	5412	1211	บรรยาย	11.00-12.30	40	1.30	64
อังคาร	5412	1211	บรรยาย	13.00-14.30	40	1.30	64
พฤหัสบดี	5101	208100	บรรยาย	8.00-9.30	160	1.30	192
พฤหัสบดี	5101	208271	บรรยาย	9.30-11.00	160	1.30	192
พฤหัสบดี	5101	206111	บรรยาย	11.00-12.30	160	1.30	192
พฤหัสบดี	5101	208271	บรรยาย	13.00-14.30	160	1.30	192
พฤหัสบดี	5102	1201	บรรยาย	8.00-9.30	80	1.30	96
พฤหัสบดี	5102	701100	บรรยาย	9.30-11.00	80	1.30	96
พฤหัสบดี	5102	1201	บรรยาย	11.00-12.30	80	1.30	96
พฤหัสบดี	5102	1210	บรรยาย	13.00-14.30	80	1.30	96
พฤหัสบดี	5103	18225	บรรยาย	8.00-9.30	80	1.30	96
พฤหัสบดี	5103	50100	บรรยาย	9.30-11.00	80	1.30	96
พฤหัสบดี	5103	1210	บรรยาย	11.00-12.30	80	1.30	96
พฤหัสบดี	5103	1201	บรรยาย	13.00-14.30	80	1.30	96
พฤหัสบดี	5103	1201	บรรยาย	14.30-16.00	80	1.30	96
พฤหัสบดี	5104	1201	บรรยาย	8.00-9.30	80	1.30	96
พฤหัสบดี	5104	1201	บรรยาย	9.30-11.00	80	1.30	96
พฤหัสบดี	5104	1111	บรรยาย	11.00-12.30	80	1.30	96
พฤหัสบดี	5104	1201	บรรยาย	13.00-14.30	80	1.30	96
พฤหัสบดี	5104	50100	บรรยาย	14.30-16.00	80	1.30	96
พฤหัสบดี	5105	1201	บรรยาย	8.00-9.30	80	1.30	96
พฤหัสบดี	5105	19203	บรรยาย	9.30-11.00	80	1.30	96
พฤหัสบดี	5105	1201	บรรยาย	11.00-12.30	80	1.30	96
พฤหัสบดี	5105	50100	บรรยาย	13.00-14.30	80	1.30	96
พฤหัสบดี	5105	50100	บรรยาย	14.30-16.00	80	1.30	96
พฤหัสบดี	5201	206101	บรรยาย	8.00-9.30	160	1.30	192
พฤหัสบดี	5201	206261	บรรยาย	9.30-11.00	160	1.30	192
พฤหัสบดี	5201	206111	บรรยาย	11.00-12.30	160	1.30	192
พฤหัสบดี	5201	206111	บรรยาย	13.00-14.30	160	1.30	192
พฤหัสบดี	5202	1420	บรรยาย	8.00-9.30	40	1.30	64

วัน	ห้องอะไร	วิชา	ประเภท	เรียนเวลา	จำนวน	รวม	ขนาดห้องเรียน
			วิชา		ผู้เรียน		
พฤหัสบดี	5202	1201	บรรยาย	9.30-11.00	40	1.30	64
พฤหัสบดี	5202	1101	บรรยาย	11.00-12.30	40	1.30	64
พฤหัสบดี	5202	601302	บรรยาย	13.00-14.30	40	1.30	64
พฤหัสบดี	5202	1201	บรรยาย	14.30-16.00	40	1.30	64
พฤหัสบดี	5203	1102	บรรยาย	8.00-9.30	40	1.30	64
พฤหัสบดี	5203	1111	บรรยาย	9.30-11.00	40	1.30	64
พฤหัสบดี	5203	1201	บรรยาย	11.00-12.30	40	1.30	64
พฤหัสบดี	5203	1102	บรรยาย	13.00-14.30	40	1.30	64
พฤหัสบดี	5203	1201	บรรยาย	14.30-16.00	40	1.30	64
พฤหัสบดี	5204	1101	บรรยาย	8.00-9.30	40	1.30	64
พฤหัสบดี	5204	1250	บรรยาย	9.30-11.00	40	1.30	64
พฤหัสบดี	5204	1201	บรรยาย	11.00-12.30	40	1.30	64
พฤหัสบดี	5204	601344	บรรยาย	13.00-14.30	40	1.30	64
พฤหัสบดี	5204	1102	บรรยาย	14.30-16.00	40	1.30	64
พฤหัสบดี	5205	50100	บรรยาย	8.00-9.30	40	1.30	64
พฤหัสบดี	5205	1297	บรรยาย	9.30-11.00	40	1.30	64
พฤหัสบดี	5205	1204	บรรยาย	11.00-12.30	40	1.30	64
พฤหัสบดี	5205	1210	บรรยาย	13.00-14.30	40	1.30	64
พฤหัสบดี	5205	1101	บรรยาย	14.30-16.00	40	1.30	64
พฤหัสบดี	5206	1201	บรรยาย	8.00-9.30	40	1.30	64
พฤหัสบดี	5206	1201	บรรยาย	9.30-11.00	40	1.30	64
พฤหัสบดี	5206	1201	บรรยาย	11.00-12.30	40	1.30	64
พฤหัสบดี	5206	1101	บรรยาย	13.00-14.30	40	1.30	64
พฤหัสบดี	5206	50100	บรรยาย	14.30-16.00	40	1.30	64
พฤหัสบดี	5207	1101	บรรยาย	8.00-9.30	40	1.30	64
พฤหัสบดี	5207	1101	บรรยาย	9.30-11.00	40	1.30	64
พฤหัสบดี	5207	1101	บรรยาย	11.00-12.30	40	1.30	64
พฤหัสบดี	5207	1201	บรรยาย	13.00-14.30	40	1.30	64
พฤหัสบดี	5208	1201	บรรยาย	8.00-9.30	80	1.30	96
พฤหัสบดี	5208	1201	บรรยาย	9.30-11.00	80	1.30	96
พฤหัสบดี	5208	1201	บรรยาย	11.00-12.30	80	1.30	96
พฤหัสบดี	5208	1201	บรรยาย	13.00-14.30	80	1.30	96
พฤหัสบดี	5209	1102	บรรยาย	9.30-11.00	80	1.30	96

วัน	ห้องอะไร	วิชา	ประเภท	เรียนเวลา	จำนวน	รวม	ขนาดห้องเรียน
			วิชา		ผู้เรียน	เวลา	
พฤหัสบดี	5209	1201	บรรยาย	11.00-12.30	80	1.30	96
พฤหัสบดี	5209	1201	บรรยาย	13.00-14.30	80	1.30	96
พฤหัสบดี	5210	1201	บรรยาย	8.00-9.30	80	1.30	96
พฤหัสบดี	5210	1101	บรรยาย	9.30-11.00	80	1.30	96
พฤหัสบดี	5210	1250	บรรยาย	11.00-12.30	80	1.30	96
พฤหัสบดี	5210	50100	บรรยาย	13.00-14.30	80	1.30	96
พฤหัสบดี	5210	1101	บรรยาย	14.30-16.00	80	1.30	96
พฤหัสบดี	5301	203323	บรรยาย	8.00-9.30	160	1.30	192
พฤหัสบดี	5301	206111	บรรยาย	11.00-12.30	160	1.30	192
พฤหัสบดี	5301	206203	บรรยาย	13.00-14.30	160	1.30	192
พฤหัสบดี	5302	1297	บรรยาย	9.30-11.00	40	1.30	64
พฤหัสบดี	5302	1201	บรรยาย	11.00-12.30	40	1.30	64
พฤหัสบดี	5302	1210	บรรยาย	13.00-14.30	40	1.30	64
พฤหัสบดี	5302	1102	บรรยาย	14.30-16.00	40	1.30	64
พฤหัสบดี	5303	1102	บรรยาย	8.00-9.30	40	1.30	64
พฤหัสบดี	5303	18101	บรรยาย	9.30-11.00	40	1.30	64
พฤหัสบดี	5303	1201	บรรยาย	11.00-12.30	40	1.30	64
พฤหัสบดี	5303	1101	บรรยาย	13.00-14.30	40	1.30	64
พฤหัสบดี	5303	1102	บรรยาย	14.30-16.00	40	1.30	64
พฤหัสบดี	5304	1201	บรรยาย	8.00-9.30	40	1.30	64
พฤหัสบดี	5304	50100	บรรยาย	9.30-11.00	40	1.30	64
พฤหัสบดี	5304	1201	บรรยาย	11.00-12.30	40	1.30	64
พฤหัสบดี	5304	50100	บรรยาย	13.00-14.30	40	1.30	64
พฤหัสบดี	5304	1101	บรรยาย	14.30-16.00	40	1.30	64
พฤหัสบดี	5305	50100	บรรยาย	8.00-9.30	40	1.30	64
พฤหัสบดี	5305	50100	บรรยาย	9.30-11.00	40	1.30	64
พฤหัสบดี	5305	50100	บรรยาย	11.00-12.30	40	1.30	64
พฤหัสบดี	5305	1210	บรรยาย	13.00-14.30	40	1.30	64
พฤหัสบดี	5305	50100	บรรยาย	14.30-16.00	40	1.30	64
พฤหัสบดี	5306	1201	บรรยาย	8.00-9.30	40	1.30	64
พฤหัสบดี	5306	1201	บรรยาย	9.30-11.00	40	1.30	64
พฤหัสบดี	5306	1201	บรรยาย	13.00-14.30	40	1.30	64
พฤหัสบดี	5306	1210	บรรยาย	14.30-16.00	40	1.30	64

วัน	ห้องอะไร	วิชา	ประเภท	เรียนเวลา	จำนวน	รวม	ขนาดห้องเรียน
			วิชา		ผู้เรียน		
พฤหัสบดี	5307	1201	บรรยาย	8.00-9.30	40	1.30	64
พฤหัสบดี	5307	50100	บรรยาย	11.00-12.30	40	1.30	64
พฤหัสบดี	5307	50100	บรรยาย	13.00-14.30	40	1.30	64
พฤหัสบดี	5307	1102	บรรยาย	14.30-16.00	40	1.30	64
พฤหัสบดี	5308	1102	บรรยาย	8.00-9.30	80	1.30	96
พฤหัสบดี	5308	50100	บรรยาย	9.30-11.00	80	1.30	96
พฤหัสบดี	5308	208263	บรรยาย	11.00-12.30	80	1.30	96
พฤหัสบดี	5308	1201	บรรยาย	13.00-14.30	80	1.30	96
พฤหัสบดี	5308	1201	บรรยาย	14.30-16.00	80	1.30	96
พฤหัสบดี	5309	1102	บรรยาย	8.00-9.30	80	1.30	96
พฤหัสบดี	5309	1201	บรรยาย	11.00-12.30	80	1.30	96
พฤหัสบดี	5309	1111	บรรยาย	13.00-14.30	80	1.30	96
พฤหัสบดี	5310	1101	บรรยาย	8.00-9.30	80	1.30	96
พฤหัสบดี	5310	1201	บรรยาย	11.00-12.30	80	1.30	96
พฤหัสบดี	5310	1201	บรรยาย	13.00-14.30	80	1.30	96
พฤหัสบดี	5401	206101	บรรยาย	8.00-9.30	160	1.30	192
พฤหัสบดี	5401	206261	บรรยาย	9.30-11.00	160	1.30	192
พฤหัสบดี	5401	206355	บรรยาย	11.00-12.30	160	1.30	192
พฤหัสบดี	5401	206100	บรรยาย	13.00-14.30	160	1.30	192
พฤหัสบดี	5401	208271	บรรยาย	14.30-16.00	160	1.30	192
พฤหัสบดี	5402	1201	บรรยาย	8.00-9.30	40	1.30	64
พฤหัสบดี	5402	1201	บรรยาย	9.30-11.00	40	1.30	64
พฤหัสบดี	5402	1201	บรรยาย	13.00-14.30	40	1.30	64
พฤหัสบดี	5403	1201	บรรยาย	9.30-11.00	40	1.30	64
พฤหัสบดี	5403	1201	บรรยาย	11.00-12.30	40	1.30	64
พฤหัสบดี	5403	1101	บรรยาย	13.00-14.30	40	1.30	64
พฤหัสบดี	5404	1102	บรรยาย	8.00-9.30	40	1.30	64
พฤหัสบดี	5404	1201	บรรยาย	9.30-11.00	40	1.30	64
พฤหัสบดี	5404	1101	บรรยาย	11.00-12.30	40	1.30	64
พฤหัสบดี	5404	1101	บรรยาย	13.00-14.30	40	1.30	64
พฤหัสบดี	5404	1201	บรรยาย	14.30-16.00	40	1.30	64
พฤหัสบดี	5405	1101	บรรยาย	8.00-9.30	80	1.30	96
พฤหัสบดี	5405	1101	บรรยาย	9.30-11.00	80	1.30	96

วัน	ห้องอะไร	วิชา	ประเภท	เรียนเวลา	จำนวน	รวม	ขนาดห้องเรียน
			วิชา		ผู้เรียน	เวลา	
พฤหัสบดี	5405	1201	บรรยาย	13.00-14.30	80	1.30	96
พฤหัสบดี	5405	1201	บรรยาย	14.30-16.00	80	1.30	96
พฤหัสบดี	5406	1201	บรรยาย	9.30-11.00	80	1.30	96
พฤหัสบดี	5406	1295	บรรยาย	13.00-14.30	80	1.30	96
พฤหัสบดี	5407	1201	บรรยาย	8.00-9.30	40	1.30	64
พฤหัสบดี	5407	1201	บรรยาย	9.30-11.00	40	1.30	64
พฤหัสบดี	5407	1201	บรรยาย	11.00-12.30	40	1.30	64
พฤหัสบดี	5407	1201	บรรยาย	13.00-14.30	40	1.30	64
พฤหัสบดี	5408	1101	บรรยาย	8.00-9.30	40	1.30	64
พฤหัสบดี	5408	1201	บรรยาย	9.30-11.00	40	1.30	64
พฤหัสบดี	5408	1102	บรรยาย	11.00-12.30	40	1.30	64
พฤหัสบดี	5408	1201	บรรยาย	13.00-14.30	40	1.30	64
พฤหัสบดี	5409	1101	บรรยาย	8.00-9.30	40	1.30	64
พฤหัสบดี	5409	1230	บรรยาย	9.30-11.00	40	1.30	64
พฤหัสบดี	5409	206105	บรรยาย	11.00-12.30	40	1.30	64
พฤหัสบดี	5409	1250	บรรยาย	13.00-14.30	40	1.30	64
พฤหัสบดี	5410	1101	บรรยาย	8.00-9.30	40	1.30	64
พฤหัสบดี	5410	1102	บรรยาย	9.30-11.00	40	1.30	64
พฤหัสบดี	5410	50100	บรรยาย	11.00-12.30	40	1.30	64
พฤหัสบดี	5410	1201	บรรยาย	13.00-14.30	40	1.30	64
พฤหัสบดี	5410	206161	บรรยาย	14.30-16.00	40	1.30	64
พฤหัสบดี	5411	50100	บรรยาย	8.00-9.30	40	1.30	64
พฤหัสบดี	5411	1201	บรรยาย	9.30-11.00	40	1.30	64
พฤหัสบดี	5411	50100	บรรยาย	11.00-12.30	40	1.30	64
พฤหัสบดี	5411	1201	บรรยาย	13.00-14.30	40	1.30	64
พฤหัสบดี	5411	206261	บรรยาย	14.30-16.00	40	1.30	64
พฤหัสบดี	5412	50100	บรรยาย	8.00-9.30	40	1.30	64
พฤหัสบดี	5412	1201	บรรยาย	9.30-11.00	40	1.30	64
พฤหัสบดี	5412	1102	บรรยาย	11.00-12.30	40	1.30	64
พฤหัสบดี	5412	1210	บรรยาย	13.00-14.30	40	1.30	64
พฤหัสบดี	5412	206355	บรรยาย	14.30-16.00	40	1.30	64
ศุกร์	5101	206103	บรรยาย	8.00-9.30	160	1.30	192
ศุกร์	5101	206161	บรรยาย	9.30-11.00	160	1.30	192

วัน	ห้องอะไร	วิชา	ประเภท	เรียนเวลา	จำนวน	รวม	ขนาดห้องเรียน
			วิชา		ผู้เรียน	เวลา	
ศุกร์	5101	13110	บรรยาย	13.00-14.30	160	1.30	192
ศุกร์	5101	208272	บรรยาย	14.30-16.00	160	1.30	192
ศุกร์	5101	177310	บรรยาย	16.00-17.30	160	1.30	192
ศุกร์	5102	1210	บรรยาย	9.30-11.00	80	1.30	96
ศุกร์	5102	1201	บรรยาย	11.00-12.30	80	1.30	96
ศุกร์	5102	50100	บรรยาย	13.00-14.30	80	1.30	96
ศุกร์	5102	1201	บรรยาย	14.30-16.00	80	1.30	96
ศุกร์	5103	208263	บรรยาย	8.00-9.30	80	1.30	96
ศุกร์	5103	1101	บรรยาย	9.30-11.00	80	1.30	96
ศุกร์	5103	208140	บรรยาย	11.00-12.30	80	1.30	96
ศุกร์	5103	1201	บรรยาย	13.00-14.30	80	1.30	96
ศุกร์	5103	1201	บรรยาย	14.30-16.00	80	1.30	96
ศุกร์	5104	1311	บรรยาย	8.00-9.30	80	1.30	96
ศุกร์	5104	1203	บรรยาย	9.30-11.00	80	1.30	96
ศุกร์	5104	1201	บรรยาย	11.00-12.30	80	1.30	96
ศุกร์	5104	1201	บรรยาย	13.00-14.30	80	1.30	96
ศุกร์	5104	1311	บรรยาย	14.30-16.00	80	1.30	96
ศุกร์	5105	1201	บรรยาย	8.00-9.30	80	1.30	96
ศุกร์	5105	19203	บรรยาย	9.30-11.00	80	1.30	96
ศุกร์	5105	1102	บรรยาย	11.00-12.30	80	1.30	96
ศุกร์	5105	1311	บรรยาย	13.00-14.30	80	1.30	96
ศุกร์	5105	1210	บรรยาย	14.30-16.00	80	1.30	96
ศุกร์	5201	206111	บรรยาย	8.00-9.30	160	1.30	192
ศุกร์	5201	206161	บรรยาย	9.30-11.00	160	1.30	192
ศุกร์	5201	176101	บรรยาย	14.30-16.00	160	1.30	192
ศุกร์	5202	1201	บรรยาย	8.00-9.30	40	1.30	64
ศุกร์	5202	1201	บรรยาย	9.30-11.00	40	1.30	64
ศุกร์	5202	1201	บรรยาย	13.00-14.30	40	1.30	64
ศุกร์	5202	1201	บรรยาย	14.30-16.00	40	1.30	64
ศุกร์	5203	1211	บรรยาย	8.00-9.30	40	1.30	64
ศุกร์	5203	1102	บรรยาย	9.30-11.00	40	1.30	64
ศุกร์	5203	1201	บรรยาย	11.00-12.30	40	1.30	64
ศุกร์	5203	1201	บรรยาย	13.00-14.30	40	1.30	64

วัน	ห้องอะไร	วิชา	ประเภท	เรียนเวลา	จำนวน	รวม	ขนาดห้องเรียน
			วิชา		ผู้เรียน	เวลา	
ศุกร์	5203	1201	บรรยาย	14.30-16.00	40	1.30	64
ศุกร์	5204	1101	บรรยาย	8.00-9.30	40	1.30	64
ศุกร์	5204	1201	บรรยาย	9.30-11.00	40	1.30	64
ศุกร์	5204	1210	บรรยาย	11.00-12.30	40	1.30	64
ศุกร์	5204	1201	บรรยาย	13.00-14.30	40	1.30	64
ศุกร์	5204	1201	บรรยาย	14.30-16.00	40	1.30	64
ศุกร์	5205	1102	บรรยาย	8.00-9.30	40	1.30	64
ศุกร์	5205	1201	บรรยาย	9.30-11.00	40	1.30	64
ศุกร์	5205	1201	บรรยาย	11.00-12.30	40	1.30	64
ศุกร์	5205	1311	บรรยาย	13.00-14.30	40	1.30	64
ศุกร์	5205	1201	บรรยาย	14.30-16.00	40	1.30	64
ศุกร์	5206	1201	บรรยาย	9.30-11.00	40	1.30	64
ศุกร์	5206	1201	บรรยาย	11.00-12.30	40	1.30	64
ศุกร์	5206	1201	บรรยาย	13.00-14.30	40	1.30	64
ศุกร์	5206	1311	บรรยาย	14.30-16.00	40	1.30	64
ศุกร์	5207	1101	บรรยาย	8.00-9.30	40	1.30	64
ศุกร์	5207	1201	บรรยาย	9.30-11.00	40	1.30	64
ศุกร์	5207	1312	บรรยาย	11.00-12.30	40	1.30	64
ศุกร์	5207	18471	บรรยาย	14.30-16.00	40	1.30	64
ศุกร์	5208	1201	บรรยาย	8.00-9.30	80	1.30	96
ศุกร์	5208	1201	บรรยาย	9.30-11.00	80	1.30	96
ศุกร์	5208	50100	บรรยาย	11.00-12.30	80	1.30	96
ศุกร์	5208	50100	บรรยาย	13.00-14.30	80	1.30	96
ศุกร์	5208	1201	บรรยาย	14.30-16.00	80	1.30	96
ศุกร์	5209	1311	บรรยาย	9.30-11.00	80	1.30	96
ศุกร์	5209	17101	บรรยาย	11.00-12.30	80	1.30	96
ศุกร์	5209	1201	บรรยาย	13.00-14.30	80	1.30	96
ศุกร์	5209	50100	บรรยาย	14.30-16.00	80	1.30	96
ศุกร์	5210	601301	บรรยาย	8.00-9.30	80	1.30	96
ศุกร์	5210	50100	บรรยาย	9.30-11.00	80	1.30	96
ศุกร์	5210	1201	บรรยาย	11.00-12.30	80	1.30	96
ศุกร์	5210	50100	บรรยาย	13.00-14.30	80	1.30	96
ศุกร์	5210	1210	บรรยาย	14.30-16.00	80	1.30	96

		ประเภท			จำนวน	รวม	ขนาดห้องเรียน
วัน	ห้องอะไร	วิชา	วิชา	เรียนเวลา	ผู้เรียน	เวลา	
ศุกร์	5301	206171	บรรยาย	8.00-9.30	160	1.30	192
ศุกร์	5301	208100	บรรยาย	9.30-11.00	160	1.30	192
ศุกร์	5301	208263	บรรยาย	14.30-16.00	160	1.30	192
ศุกร์	5302	1201	บรรยาย	8.00-9.30	40	1.30	64
ศุกร์	5302	1201	บรรยาย	11.00-12.30	40	1.30	64
ศุกร์	5302	1201	บรรยาย	13.00-14.30	40	1.30	64
ศุกร์	5302	1201	บรรยาย	14.30-16.00	40	1.30	64
ศุกร์	5303	1101	บรรยาย	8.00-9.30	40	1.30	64
ศุกร์	5303	18101	บรรยาย	9.30-11.00	40	1.30	64
ศุกร์	5303	1201	บรรยาย	11.00-12.30	40	1.30	64
ศุกร์	5303	1201	บรรยาย	13.00-14.30	40	1.30	64
ศุกร์	5303	1201	บรรยาย	14.30-16.00	40	1.30	64
ศุกร์	5304	1354	บรรยาย	8.00-9.30	40	1.30	64
ศุกร์	5304	1201	บรรยาย	9.30-11.00	40	1.30	64
ศุกร์	5304	1201	บรรยาย	11.00-12.30	40	1.30	64
ศุกร์	5304	50100	บรรยาย	13.00-14.30	40	1.30	64
ศุกร์	5304	1101	บรรยาย	14.30-16.00	40	1.30	64
ศุกร์	5305	1201	บรรยาย	8.00-9.30	40	1.30	64
ศุกร์	5305	1201	บรรยาย	9.30-11.00	40	1.30	64
ศุกร์	5305	50100	บรรยาย	11.00-12.30	40	1.30	64
ศุกร์	5305	1201	บรรยาย	13.00-14.30	40	1.30	64
ศุกร์	5305	1201	บรรยาย	14.30-16.00	40	1.30	64
ศุกร์	5306	50100	บรรยาย	8.00-9.30	40	1.30	64
ศุกร์	5306	1201	บรรยาย	9.30-11.00	40	1.30	64
ศุกร์	5306	50100	บรรยาย	11.00-12.30	40	1.30	64
ศุกร์	5306	1201	บรรยาย	13.00-14.30	40	1.30	64
ศุกร์	5306	50100	บรรยาย	14.30-16.00	40	1.30	64
ศุกร์	5307	1102	บรรยาย	8.00-9.30	40	1.30	64
ศุกร์	5307	1210	บรรยาย	9.30-11.00	40	1.30	64
ศุกร์	5307	1311	บรรยาย	11.00-12.30	40	1.30	64
ศุกร์	5307	1201	บรรยาย	13.00-14.30	40	1.30	64
ศุกร์	5307	1201	บรรยาย	14.30-16.00	40	1.30	64
ศุกร์	5308	1101	บรรยาย	8.00-9.30	80	1.30	96

วัน	ห้องอะไร	วิชา	ประเภท	เรียนเวลา	จำนวน	รวม	ขนาดห้องเรียน
			วิชา		ผู้เรียน	เวลา	
ศุกร์	5308	602321	บรรยาย	9.30-11.00	80	1.30	96
ศุกร์	5308	1311	บรรยาย	11.00-12.30	80	1.30	96
ศุกร์	5308	1201	บรรยาย	13.00-14.30	80	1.30	96
ศุกร์	5308	1201	บรรยาย	14.30-16.00	80	1.30	96
ศุกร์	5309	1203	บรรยาย	8.00-9.30	80	1.30	96
ศุกร์	5309	1201	บรรยาย	9.30-11.00	80	1.30	96
ศุกร์	5309	1201	บรรยาย	11.00-12.30	80	1.30	96
ศุกร์	5309	1201	บรรยาย	13.00-14.30	80	1.30	96
ศุกร์	5309	1201	บรรยาย	14.30-16.00	80	1.30	96
ศุกร์	5310	1101	บรรยาย	8.00-9.30	80	1.30	96
ศุกร์	5310	50100	บรรยาย	9.30-11.00	80	1.30	96
ศุกร์	5310	1205	บรรยาย	11.00-12.30	80	1.30	96
ศุกร์	5310	1201	บรรยาย	14.30-16.00	80	1.30	96
ศุกร์	5401	206362	บรรยาย	9.30-11.00	160	1.30	192
ศุกร์	5402	1201	บรรยาย	8.00-9.30	40	1.30	64
ศุกร์	5402	1201	บรรยาย	9.30-11.00	40	1.30	64
ศุกร์	5402	1201	บรรยาย	11.00-12.30	40	1.30	64
ศุกร์	5402	50100	บรรยาย	13.00-14.30	40	1.30	64
ศุกร์	5402	1311	บรรยาย	14.30-16.00	40	1.30	64
ศุกร์	5403	50100	บรรยาย	8.00-9.30	40	1.30	64
ศุกร์	5403	14306	บรรยาย	9.30-11.00	40	1.30	64
ศุกร์	5403	1201	บรรยาย	11.00-12.30	40	1.30	64
ศุกร์	5403	1205	บรรยาย	13.00-14.30	40	1.30	64
ศุกร์	5404	1201	บรรยาย	8.00-9.30	40	1.30	64
ศุกร์	5404	1352	บรรยาย	9.30-11.00	40	1.30	64
ศุกร์	5404	1206	บรรยาย	11.00-12.30	40	1.30	64
ศุกร์	5404	1205	บรรยาย	13.00-14.30	40	1.30	64
ศุกร์	5404	1318	บรรยาย	14.30-16.00	40	1.30	64
ศุกร์	5405	1102	บรรยาย	8.00-9.30	80	1.30	96
ศุกร์	5405	1201	บรรยาย	9.30-11.00	80	1.30	96
ศุกร์	5405	602211	บรรยาย	13.00-14.30	80	1.30	96
ศุกร์	5406	1311	บรรยาย	8.00-9.30	80	1.30	96
ศุกร์	5406	1201	บรรยาย	9.30-11.00	80	1.30	96

วัน	ห้องอะไร	วิชา	ประเภท	เรียนเวลา	จำนวน	รวม	ขนาดห้องเรียน
			วิชา		ผู้เรียน	เวลา	
ศุกร์	5406	1201	บรรยาย	11.00-12.30	80	1.30	96
ศุกร์	5406	1101	บรรยาย	13.00-14.30	80	1.30	96
ศุกร์	5407	1102	บรรยาย	8.00-9.30	40	1.30	64
ศุกร์	5407	1201	บรรยาย	9.30-11.00	40	1.30	64
ศุกร์	5407	1101	บรรยาย	11.00-12.30	40	1.30	64
ศุกร์	5407	1205	บรรยาย	13.00-14.30	40	1.30	64
ศุกร์	5407	1102	บรรยาย	14.30-16.00	40	1.30	64
ศุกร์	5408	1311	บรรยาย	8.00-9.30	40	1.30	64
ศุกร์	5408	1354	บรรยาย	9.30-11.00	40	1.30	64
ศุกร์	5408	1201	บรรยาย	11.00-12.30	40	1.30	64
ศุกร์	5408	1205	บรรยาย	13.00-14.30	40	1.30	64
ศุกร์	5409	1206	บรรยาย	8.00-9.30	40	1.30	64
ศุกร์	5409	19101	บรรยาย	9.30-11.00	40	1.30	64
ศุกร์	5409	1201	บรรยาย	11.00-12.30	40	1.30	64
ศุกร์	5409	1318	บรรยาย	13.00-14.30	40	1.30	64
ศุกร์	5410	1101	บรรยาย	8.00-9.30	40	1.30	64
ศุกร์	5410	1210	บรรยาย	9.30-11.00	40	1.30	64
ศุกร์	5410	50100	บรรยาย	11.00-12.30	40	1.30	64
ศุกร์	5410	1101	บรรยาย	13.00-14.30	40	1.30	64
ศุกร์	5410	50100	บรรยาย	14.30-16.00	40	1.30	64
ศุกร์	5411	1201	บรรยาย	8.00-9.30	40	1.30	64
ศุกร์	5411	50100	บรรยาย	9.30-11.00	40	1.30	64
ศุกร์	5411	1102	บรรยาย	11.00-12.30	40	1.30	64
ศุกร์	5411	1102	บรรยาย	13.00-14.30	40	1.30	64
ศุกร์	5412	601444	บรรยาย	8.00-9.30	40	1.30	64
ศุกร์	5412	1311	บรรยาย	9.30-11.00	40	1.30	64
ศุกร์	5412	1211	บรรยาย	11.00-12.30	40	1.30	64
ศุกร์	5412	1211	บรรยาย	13.00-14.30	40	1.30	64

ตารางสอน ภาคเรียนที่ 2 ปีการศึกษา 2553 อาคารเรียนรวม5 สำนักทะเบียนและประมวลผล

วัน	ห้องอะไร	ประเภทวิชา			จำนวน	รวม	ขนาดห้องเรียน
		วิชา		เรียนเวลา	ผู้เรียน	เวลา	
จันทร์	5101	206112	บรรยาย	8.00-9.30	160	1.30	192
จันทร์	5101	208272	บรรยาย	9.30-11.00	160	1.30	192
จันทร์	5101	206172	บรรยาย	11.00-12.30	160	1.30	192
จันทร์	5101	208272	บรรยาย	13.00-14.30	160	1.30	192
จันทร์	5102	1201	บรรยาย	8.00-9.30	80	1.30	96
จันทร์	5102	1202	บรรยาย	9.30-11.00	80	1.30	96
จันทร์	5102	1202	บรรยาย	11.00-12.30	80	1.30	96
จันทร์	5102	1101	บรรยาย	13.00-14.30	80	1.30	96
จันทร์	5102	1202	บรรยาย	13.00-14.30	80	1.30	96
จันทร์	5103	1102	บรรยาย	9.30-11.00	80	1.30	96
จันทร์	5103	1202	บรรยาย	11.00-12.30	80	1.30	96
จันทร์	5103	1102	บรรยาย	13.00-14.30	80	1.30	96
จันทร์	5104	14210	บรรยาย	9.30-11.00	80	1.30	96
จันทร์	5104	1101	บรรยาย	11.00-12.30	80	1.30	96
จันทร์	5104	1102	บรรยาย	13.00-14.30	80	1.30	96
จันทร์	5104	1210	บรรยาย	14.30-16.00	80	1.30	96
จันทร์	5105	1352	บรรยาย	9.30-11.00	80	1.30	96
จันทร์	5105	1102	บรรยาย	11.00-12.30	80	1.30	96
จันทร์	5105	1102	บรรยาย	14.30-16.00	80	1.30	96
จันทร์	5201	208353	บรรยาย	8.00-9.30	160	1.30	192
จันทร์	5201	208271	บรรยาย	9.30-11.00	160	1.30	192
จันทร์	5201	206362	บรรยาย	11.00-12.30	160	1.30	192
จันทร์	5201	206161	บรรยาย	13.00-14.30	160	1.30	192
จันทร์	5201	601202	บรรยาย	14.30-16.00	160	1.30	192
จันทร์	5202	1202	บรรยาย	8.00-9.30	40	1.30	64
จันทร์	5202	1202	บรรยาย	9.30-11.00	40	1.30	64
จันทร์	5202	1101	บรรยาย	11.00-12.30	40	1.30	64
จันทร์	5202	1102	บรรยาย	13.00-14.30	40	1.30	64
จันทร์	5202	1102	บรรยาย	14.30-16.00	40	1.30	64

วัน	ห้องอะไร	ประเภทวิชา		เรียนเวลา	จำนวน	รวม	ขนาดห้องเรียน
		วิชา			ผู้เรียน	เวลา	
จันทร์	5203	1202	บรรยาย	8.00-9.30	40	1.30	64
จันทร์	5203	1102	บรรยาย	9.30-11.00	40	1.30	64
จันทร์	5203	14270	บรรยาย	11.00-12.30	40	1.30	64
จันทร์	5203	1102	บรรยาย	13.00-14.30	40	1.30	64
จันทร์	5204	1202	บรรยาย	8.00-9.30	40	1.30	64
จันทร์	5204	50100	บรรยาย	11.00-12.30	40	1.30	64
จันทร์	5204	1102	บรรยาย	13.00-14.30	40	1.30	64
จันทร์	5204	1101	บรรยาย	14.30-16.00	40	1.30	64
จันทร์	5205	1102	บรรยาย	8.00-9.30	40	1.30	64
จันทร์	5205	50100	บรรยาย	9.30-11.00	40	1.30	64
จันทร์	5205	1101	บรรยาย	11.00-12.30	40	1.30	64
จันทร์	5205	1101	บรรยาย	13.00-14.30	40	1.30	64
จันทร์	5205	1101	บรรยาย	14.30-16.00	40	1.30	64
จันทร์	5206	1202	บรรยาย	8.00-9.30	40	1.30	64
จันทร์	5206	50100	บรรยาย	9.30-11.00	40	1.30	64
จันทร์	5206	1102	บรรยาย	11.00-12.30	40	1.30	64
จันทร์	5206	1202	บรรยาย	13.00-14.30	40	1.30	64
จันทร์	5206	1101	บรรยาย	14.30-16.00	40	1.30	64
จันทร์	5207	1202	บรรยาย	8.00-9.30	40	1.30	64
จันทร์	5207	1202	บรรยาย	9.30-11.00	40	1.30	64
จันทร์	5207	1102	บรรยาย	11.00-12.30	40	1.30	64
จันทร์	5207	1102	บรรยาย	13.00-14.30	40	1.30	64
จันทร์	5207	1101	บรรยาย	14.30-16.00	40	1.30	64
จันทร์	5208	1202	บรรยาย	8.00-9.30	80	1.30	96
จันทร์	5208	1202	บรรยาย	9.30-11.00	80	1.30	96
จันทร์	5208	1102	บรรยาย	11.00-12.30	80	1.30	96
จันทร์	5208	1101	บรรยาย	13.00-14.30	80	1.30	96
จันทร์	5209	1202	บรรยาย	8.00-9.30	80	1.30	96
จันทร์	5209	1101	บรรยาย	9.30-11.00	80	1.30	96
จันทร์	5209	1202	บรรยาย	11.00-12.30	80	1.30	96
จันทร์	5209	1101	บรรยาย	13.00-14.30	80	1.30	96

วัน	ห้องอะไร	ประเภทวิชา		เรียนเวลา	จำนวน	รวม	ขนาดห้องเรียน
		วิชา			ผู้เรียน	เวลา	
จันทร์	5210	1295	บรรยาย	8.00-9.30	80	1.30	96
จันทร์	5210	1202	บรรยาย	9.30-11.00	80	1.30	96
จันทร์	5210	1102	บรรยาย	11.00-12.30	80	1.30	96
จันทร์	5210	1102	บรรยาย	13.00-14.30	80	1.30	96
จันทร์	5301	601342	บรรยาย	8.00-9.30	160	1.30	192
จันทร์	5301	602120	บรรยาย	11.00-12.30	160	1.30	192
จันทร์	5301	206111	บรรยาย	13.00-14.30	160	1.30	192
จันทร์	5302	1202	บรรยาย	9.30-11.00	40	1.30	64
จันทร์	5302	1102	บรรยาย	11.00-12.30	40	1.30	64
จันทร์	5302	1202	บรรยาย	13.00-14.30	40	1.30	64
จันทร์	5302	1202	บรรยาย	14.30-16.00	40	1.30	64
จันทร์	5303	1202	บรรยาย	8.00-9.30	40	1.30	64
จันทร์	5303	14270	บรรยาย	9.30-11.00	40	1.30	64
จันทร์	5303	1296	บรรยาย	11.00-12.30	40	1.30	64
จันทร์	5303	1202	บรรยาย	13.00-14.30	40	1.30	64
จันทร์	5303	1202	บรรยาย	14.30-16.00	40	1.30	64
จันทร์	5304	1202	บรรยาย	8.00-9.30	40	1.30	64
จันทร์	5304	1102	บรรยาย	9.30-11.00	40	1.30	64
จันทร์	5304	1101	บรรยาย	11.00-12.30	40	1.30	64
จันทร์	5304	1202	บรรยาย	13.00-14.30	40	1.30	64
จันทร์	5304	14270	บรรยาย	14.30-16.00	40	1.30	64
จันทร์	5305	50100	บรรยาย	8.00-9.30	40	1.30	64
จันทร์	5305	1202	บรรยาย	11.00-12.30	40	1.30	64
จันทร์	5305	1210	บรรยาย	13.00-14.30	40	1.30	64
จันทร์	5305	50100	บรรยาย	14.30-16.00	40	1.30	64
จันทร์	5306	1202	บรรยาย	8.00-9.30	40	1.30	64
จันทร์	5306	18102	บรรยาย	9.30-11.00	40	1.30	64
จันทร์	5306	1202	บรรยาย	13.00-14.30	40	1.30	64
จันทร์	5306	1102	บรรยาย	14.30-16.00	40	1.30	64
จันทร์	5307	1202	บรรยาย	8.00-9.30	40	1.30	64
จันทร์	5307	1202	บรรยาย	9.30-11.00	40	1.30	64

วัน	ห้องอะไร	ประเภทวิชา		เรียนเวลา	จำนวน	รวม	ขนาดห้องเรียน
		วิชา			ผู้เรียน	เวลา	
จันทร์	5307	1202	บรรยาย	11.00-12.30	40	1.30	64
จันทร์	5307	50100	บรรยาย	13.00-14.30	40	1.30	64
จันทร์	5307	50100	บรรยาย	14.30-16.00	40	1.30	64
จันทร์	5308	1202	บรรยาย	9.30-11.00	80	1.30	96
จันทร์	5308	1202	บรรยาย	11.00-12.30	80	1.30	96
จันทร์	5308	50100	บรรยาย	13.00-14.30	80	1.30	96
จันทร์	5309	1295	บรรยาย	8.00-9.30	80	1.30	96
จันทร์	5309	601202	บรรยาย	9.30-11.00	80	1.30	96
จันทร์	5309	1202	บรรยาย	11.00-12.30	80	1.30	96
จันทร์	5309	14270	บรรยาย	13.00-14.30	80	1.30	96
จันทร์	5309	1202	บรรยาย	14.30-16.00	80	1.30	96
จันทร์	5310	603200	บรรยาย	8.00-9.30	80	1.30	96
จันทร์	5310	1102	บรรยาย	9.30-11.00	80	1.30	96
จันทร์	5310	208271	บรรยาย	11.00-12.30	80	1.30	96
จันทร์	5310	1210	บรรยาย	13.00-14.30	80	1.30	96
จันทร์	5310	1202	บรรยาย	14.30-16.00	80	1.30	96
จันทร์	5401	208271	บรรยาย	11.00-12.30	160	1.30	192
จันทร์	5401	206191	บรรยาย	13.00-14.30	160	1.30	192
จันทร์	5401	1202	บรรยาย	14.30-16.00	160	1.30	192
จันทร์	5402	1205	บรรยาย	8.00-9.30	40	1.30	64
จันทร์	5402	1102	บรรยาย	9.30-11.00	40	1.30	64
จันทร์	5402	1102	บรรยาย	13.00-14.30	40	1.30	64
จันทร์	5403	1202	บรรยาย	8.00-9.30	40	1.30	64
จันทร์	5403	1210	บรรยาย	9.30-11.00	40	1.30	64
จันทร์	5403	1202	บรรยาย	11.00-12.30	40	1.30	64
จันทร์	5403	1102	บรรยาย	13.00-14.30	40	1.30	64
จันทร์	5404	1205	บรรยาย	8.00-9.30	40	1.30	64
จันทร์	5404	19101	บรรยาย	9.30-11.00	40	1.30	64
จันทร์	5404	18342	บรรยาย	11.00-12.30	40	1.30	64
จันทร์	5404	1102	บรรยาย	14.30-16.00	40	1.30	64
จันทร์	5405	1355	บรรยาย	8.00-9.30	80	1.30	96

วัน	ห้องอะไร	ประเภทวิชา		เรียนเวลา	จำนวน	รวม	ขนาดห้องเรียน
		วิชา			ผู้เรียน	เวลา	
จันทร์	5405	1202	บรรยาย	9.30-11.00	80	1.30	96
จันทร์	5405	1202	บรรยาย	11.00-12.30	80	1.30	96
จันทร์	5405	1202	บรรยาย	14.30-16.00	80	1.30	96
จันทร์	5406	1202	บรรยาย	8.00-9.30	80	1.30	96
จันทร์	5406	1202	บรรยาย	11.00-12.30	80	1.30	96
จันทร์	5406	1202	บรรยาย	13.00-14.30	80	1.30	96
จันทร์	5406	1202	บรรยาย	14.30-16.00	80	1.30	96
จันทร์	5407	1202	บรรยาย	8.00-9.30	40	1.30	64
จันทร์	5407	1202	บรรยาย	9.30-11.00	40	1.30	64
จันทร์	5407	1101	บรรยาย	11.00-12.30	40	1.30	64
จันทร์	5407	1202	บรรยาย	13.00-14.30	40	1.30	64
จันทร์	5408	1202	บรรยาย	9.30-11.00	40	1.30	64
จันทร์	5408	1202	บรรยาย	11.00-12.30	40	1.30	64
จันทร์	5408	1202	บรรยาย	13.00-14.30	40	1.30	64
จันทร์	5409	1295	บรรยาย	8.00-9.30	40	1.30	64
จันทร์	5409	1202	บรรยาย	9.30-11.00	40	1.30	64
จันทร์	5409	1202	บรรยาย	11.00-12.30	40	1.30	64
จันทร์	5409	1202	บรรยาย	13.00-14.30	40	1.30	64
จันทร์	5409	1202	บรรยาย	14.30-16.00	40	1.30	64
จันทร์	5410	19204	บรรยาย	9.30-11.00	40	1.30	64
จันทร์	5410	1202	บรรยาย	11.00-12.30	40	1.30	64
จันทร์	5410	19204	บรรยาย	13.00-14.30	40	1.30	64
จันทร์	5410	1202	บรรยาย	14.30-16.00	40	1.30	64
จันทร์	5411	1202	บรรยาย	11.00-12.30	40	1.30	64
จันทร์	5411	1295	บรรยาย	13.00-14.30	40	1.30	64
จันทร์	5412	19101	บรรยาย	8.00-9.30	40	1.30	64
จันทร์	5412	50100	บรรยาย	9.30-11.00	40	1.30	64
จันทร์	5412	50100	บรรยาย	11.00-12.30	40	1.30	64
จันทร์	5412	19101	บรรยาย	13.00-14.30	40	1.30	64
อังคาร	5101	206162	บรรยาย	8.00-9.30	160	1.30	192
อังคาร	5101	601346	บรรยาย	9.30-11.00	160	1.30	192

วัน	ห้องอะไร	ประเภทวิชา		เรียนเวลา	จำนวน	รวม	ขนาดห้องเรียน
		วิชา			ผู้เรียน	เวลา	
อังคาร	5101	208271	บรรยาย	11.00-12.30	160	1.30	192
อังคาร	5101	206324	บรรยาย	13.00-14.30	160	1.30	192
อังคาร	5102	1420	บรรยาย	8.00-9.30	80	1.30	96
อังคาร	5102	1101	บรรยาย	11.00-12.30	80	1.30	96
อังคาร	5102	1202	บรรยาย	13.00-14.30	80	1.30	96
อังคาร	5102	1101	บรรยาย	14.30-16.00	80	1.30	96
อังคาร	5103	1312	บรรยาย	8.00-9.30	80	1.30	96
อังคาร	5103	1102	บรรยาย	9.30-11.00	80	1.30	96
อังคาร	5103	1202	บรรยาย	11.00-12.30	80	1.30	96
อังคาร	5103	1102	บรรยาย	13.00-14.30	80	1.30	96
อังคาร	5104	1102	บรรยาย	8.00-9.30	80	1.30	96
อังคาร	5104	14322	บรรยาย	9.30-11.00	80	1.30	96
อังคาร	5104	1102	บรรยาย	11.00-12.30	80	1.30	96
อังคาร	5104	1102	บรรยาย	13.00-14.30	80	1.30	96
อังคาร	5104	1210	บรรยาย	14.30-16.00	80	1.30	96
อังคาร	5105	1202	บรรยาย	8.00-9.30	80	1.30	96
อังคาร	5105	1202	บรรยาย	9.30-11.00	80	1.30	96
อังคาร	5105	1102	บรรยาย	11.00-12.30	80	1.30	96
อังคาร	5105	1202	บรรยาย	13.00-14.30	80	1.30	96
อังคาร	5201	206104	บรรยาย	8.00-9.30	160	1.30	192
อังคาร	5201	206341	บรรยาย	9.30-11.00	160	1.30	192
อังคาร	5201	206362	บรรยาย	11.00-12.30	160	1.30	192
อังคาร	5201	206161	บรรยาย	13.00-14.30	160	1.30	192
อังคาร	5202	1202	บรรยาย	8.00-9.30	40	1.30	64
อังคาร	5202	14307	บรรยาย	9.30-11.00	40	1.30	64
อังคาร	5202	14270	บรรยาย	11.00-12.30	40	1.30	64
อังคาร	5202	14270	บรรยาย	13.00-14.30	40	1.30	64
อังคาร	5203	1206	บรรยาย	8.00-9.30	40	1.30	64
อังคาร	5203	14270	บรรยาย	9.30-11.00	40	1.30	64
อังคาร	5203	1202	บรรยาย	11.00-12.30	40	1.30	64
อังคาร	5203	50100	บรรยาย	13.00-14.30	40	1.30	64

วัน	ห้องอะไร	ประเภทวิชา		เรียนเวลา	จำนวน	รวม	ขนาดห้องเรียน
		วิชา			ผู้เรียน	เวลา	
อังคาร	5204	1202	บรรยาย	8.00-9.30	40	1.30	64
อังคาร	5204	1101	บรรยาย	9.30-11.00	40	1.30	64
อังคาร	5204	50100	บรรยาย	11.00-12.30	40	1.30	64
อังคาร	5204	50100	บรรยาย	13.00-14.30	40	1.30	64
อังคาร	5204	1201	บรรยาย	14.30-16.00	40	1.30	64
อังคาร	5205	1202	บรรยาย	8.00-9.30	40	1.30	64
อังคาร	5205	1101	บรรยาย	9.30-11.00	40	1.30	64
อังคาร	5205	1202	บรรยาย	11.00-12.30	40	1.30	64
อังคาร	5206	1202	บรรยาย	8.00-9.30	40	1.30	64
อังคาร	5206	1102	บรรยาย	9.30-11.00	40	1.30	64
อังคาร	5206	1202	บรรยาย	11.00-12.30	40	1.30	64
อังคาร	5206	1102	บรรยาย	13.00-14.30	40	1.30	64
อังคาร	5206	1202	บรรยาย	14.30-16.00	40	1.30	64
อังคาร	5207	1202	บรรยาย	8.00-9.30	40	1.30	64
อังคาร	5207	1101	บรรยาย	9.30-11.00	40	1.30	64
อังคาร	5207	1102	บรรยาย	11.00-12.30	40	1.30	64
อังคาร	5207	1202	บรรยาย	13.00-14.30	40	1.30	64
อังคาร	5207	14270	บรรยาย	14.30-16.00	40	1.30	64
อังคาร	5208	1202	บรรยาย	8.00-9.30	80	1.30	64
อังคาร	5208	1101	บรรยาย	9.30-11.00	80	1.30	64
อังคาร	5208	1102	บรรยาย	11.00-12.30	80	1.30	64
อังคาร	5208	1202	บรรยาย	13.00-14.30	80	1.30	64
อังคาร	5208	1202	บรรยาย	14.30-16.00	80	1.30	64
อังคาร	5209	1202	บรรยาย	8.00-9.30	80	1.30	96
อังคาร	5209	1102	บรรยาย	9.30-11.00	80	1.30	96
อังคาร	5209	1102	บรรยาย	11.00-12.30	80	1.30	96
อังคาร	5209	1202	บรรยาย	13.00-14.30	80	1.30	96
อังคาร	5209	1202	บรรยาย	14.30-16.00	80	1.30	96
อังคาร	5210	1202	บรรยาย	8.00-9.30	80	1.30	96
อังคาร	5210	1102	บรรยาย	11.00-12.30	80	1.30	96
อังคาร	5210	1102	บรรยาย	13.00-14.30	80	1.30	96

วัน	ห้องอะไร	ประเภทวิชา		เรียนเวลา	จำนวน	รวม	ขนาดห้องเรียน
		วิชา			ผู้เรียน	เวลา	
อังคาร	5210	1202	บรรยาย	14.30-16.00	80	1.30	96
อังคาร	5301	206162	บรรยาย	8.00-9.30	160	1.30	192
อังคาร	5301	208263	บรรยาย	9.30-11.00	160	1.30	192
อังคาร	5301	208271	บรรยาย	11.00-12.30	160	1.30	192
อังคาร	5302	50100	บรรยาย	8.00-9.30	40	1.30	64
อังคาร	5302	19102	บรรยาย	9.30-11.00	40	1.30	64
อังคาร	5302	14402	บรรยาย	11.00-12.30	40	1.30	64
อังคาร	5302	1101	บรรยาย	13.00-14.30	40	1.30	64
อังคาร	5302	1202	บรรยาย	14.30-16.00	40	1.30	64
อังคาร	5303	1202	บรรยาย	8.00-9.30	40	1.30	64
อังคาร	5303	1202	บรรยาย	9.30-11.00	40	1.30	64
อังคาร	5303	1102	บรรยาย	11.00-12.30	40	1.30	64
อังคาร	5303	1202	บรรยาย	14.30-16.00	40	1.30	64
อังคาร	5304	1202	บรรยาย	8.00-9.30	40	1.30	64
อังคาร	5304	1202	บรรยาย	9.30-11.00	40	1.30	64
อังคาร	5304	1310	บรรยาย	11.00-12.30	40	1.30	64
อังคาร	5304	1310	บรรยาย	13.00-14.30	40	1.30	64
อังคาร	5304	1102	บรรยาย	14.30-16.00	40	1.30	64
อังคาร	5305	1202	บรรยาย	8.00-9.30	40	1.30	64
อังคาร	5305	1296	บรรยาย	9.30-11.00	40	1.30	64
อังคาร	5305	1202	บรรยาย	13.00-14.30	40	1.30	64
อังคาร	5305	1118	บรรยาย	14.30-16.00	40	1.30	64
อังคาร	5306	1202	บรรยาย	8.00-9.30	40	1.30	64
อังคาร	5306	18102	บรรยาย	9.30-11.00	40	1.30	64
อังคาร	5306	50100	บรรยาย	11.00-12.30	40	1.30	64
อังคาร	5306	1202	บรรยาย	13.00-14.30	40	1.30	64
อังคาร	5306	50100	บรรยาย	14.30-16.00	40	1.30	64
อังคาร	5307	1312	บรรยาย	9.30-11.00	40	1.30	64
อังคาร	5307	1202	บรรยาย	11.00-12.30	40	1.30	64
อังคาร	5307	1102	บรรยาย	13.00-14.30	40	1.30	64
อังคาร	5307	50100	บรรยาย	14.30-16.00	40	1.30	64

วัน	ห้องอะไร	ประเภทวิชา		เรียนเวลา	จำนวน	รวม	ขนาดห้องเรียน
		วิชา			ผู้เรียน	เวลา	
อังคาร	5308	1202	บรรยาย	8.00-9.30	80	1.30	96
อังคาร	5308	1210	บรรยาย	9.30-11.00	80	1.30	96
อังคาร	5308	1101	บรรยาย	11.00-12.30	80	1.30	96
อังคาร	5308	1210	บรรยาย	13.00-14.30	80	1.30	96
อังคาร	5308	1102	บรรยาย	14.30-16.00	80	1.30	96
อังคาร	5309	1102	บรรยาย	8.00-9.30	80	1.30	96
อังคาร	5309	601242	บรรยาย	9.30-11.00	80	1.30	96
อังคาร	5310	1102	บรรยาย	8.00-9.30	80	1.30	96
อังคาร	5310	1202	บรรยาย	9.30-11.00	80	1.30	96
อังคาร	5310	1210	บรรยาย	11.00-12.30	80	1.30	96
อังคาร	5310	1202	บรรยาย	13.00-14.30	80	1.30	96
อังคาร	5401	206103	บรรยาย	8.00-9.30	160	1.30	192
อังคาร	5401	208263	บรรยาย	9.30-11.00	160	1.30	192
อังคาร	5402	1202	บรรยาย	11.00-12.30	40	1.30	64
อังคาร	5402	1312	บรรยาย	13.00-14.30	40	1.30	64
อังคาร	5402	1102	บรรยาย	14.30-16.00	40	1.30	64
อังคาร	5403	1310	บรรยาย	8.00-9.30	40	1.30	64
อังคาร	5403	1202	บรรยาย	9.30-11.00	40	1.30	64
อังคาร	5403	1202	บรรยาย	11.00-12.30	40	1.30	64
อังคาร	5403	1102	บรรยาย	13.00-14.30	40	1.30	64
อังคาร	5403	1202	บรรยาย	14.30-16.00	40	1.30	64
อังคาร	5404	1102	บรรยาย	8.00-9.30	40	1.30	64
อังคาร	5404	1311	บรรยาย	9.30-11.00	40	1.30	64
อังคาร	5404	1202	บรรยาย	11.00-12.30	40	1.30	64
อังคาร	5404	1102	บรรยาย	13.00-14.30	40	1.30	64
อังคาร	5404	1202	บรรยาย	14.30-16.00	40	1.30	64
อังคาร	5405	1202	บรรยาย	9.30-11.00	80	1.30	96
อังคาร	5405	602111	บรรยาย	13.00-14.30	80	1.30	96
อังคาร	5405	1202	บรรยาย	14.30-16.00	80	1.30	96
อังคาร	5406	1102	บรรยาย	8.00-9.30	80	1.30	96
อังคาร	5406	1312	บรรยาย	9.30-11.00	80	1.30	96

วัน	ห้องอะไร	ประเภทวิชา		เรียนเวลา	จำนวน	รวม	ขนาดห้องเรียน
		วิชา			ผู้เรียน	เวลา	
อังคาร	5406	1202	บรรยาย	11.00-12.30	80	1.30	96
อังคาร	5407	1202	บรรยาย	9.30-11.00	40	1.30	64
อังคาร	5407	1202	บรรยาย	11.00-12.30	40	1.30	64
อังคาร	5407	1102	บรรยาย	13.00-14.30	40	1.30	64
อังคาร	5407	1202	บรรยาย	14.30-16.00	40	1.30	64
อังคาร	5408	1464	บรรยาย	9.30-11.00	40	1.30	64
อังคาร	5408	1202	บรรยาย	11.00-12.30	40	1.30	64
อังคาร	5408	1202	บรรยาย	13.00-14.30	40	1.30	64
อังคาร	5408	1202	บรรยาย	14.30-16.00	40	1.30	64
อังคาร	5409	1202	บรรยาย	9.30-11.00	40	1.30	64
อังคาร	5409	14210	บรรยาย	11.00-12.30	40	1.30	64
อังคาร	5409	1202	บรรยาย	13.00-14.30	40	1.30	64
อังคาร	5410	19204	บรรยาย	9.30-11.00	40	1.30	64
อังคาร	5410	1102	บรรยาย	11.00-12.30	40	1.30	64
อังคาร	5410	19204	บรรยาย	13.00-14.30	40	1.30	64
อังคาร	5411	1311	บรรยาย	9.30-11.00	40	1.30	64
อังคาร	5411	1102	บรรยาย	11.00-12.30	40	1.30	64
อังคาร	5411	1201	บรรยาย	13.00-14.30	40	1.30	64
อังคาร	5412	1202	บรรยาย	9.30-11.00	40	1.30	64
อังคาร	5412	1118	บรรยาย	11.00-12.30	40	1.30	64
อังคาร	5412	1101	บรรยาย	13.00-14.30	40	1.30	64
พฤหัสบดี	5101	206112	บรรยาย	8.00-9.30	160	1.30	192
พฤหัสบดี	5101	208272	บรรยาย	9.30-11.00	160	1.30	192
พฤหัสบดี	5101	206172	บรรยาย	11.00-12.30	160	1.30	192
พฤหัสบดี	5101	208272	บรรยาย	13.00-14.30	160	1.30	192
พฤหัสบดี	5102	1201	บรรยาย	8.00-9.30	80	1.30	96
พฤหัสบดี	5102	1202	บรรยาย	9.30-11.00	80	1.30	96
พฤหัสบดี	5102	1202	บรรยาย	11.00-12.30	80	1.30	96
พฤหัสบดี	5102	1101	บรรยาย	13.00-14.30	80	1.30	96
พฤหัสบดี	5102	1202	บรรยาย	13.00-14.30	80	1.30	96
พฤหัสบดี	5103	1102	บรรยาย	9.30-11.00	80	1.30	96

วัน	ห้องอะไร	ประเภทวิชา		เรียนเวลา	จำนวน	รวม	ขนาดห้องเรียน
		วิชา			ผู้เรียน	เวลา	
พฤษภาคม	5103	1202	บรรยาย	11.00-12.30	80	1.30	96
พฤษภาคม	5103	1102	บรรยาย	13.00-14.30	80	1.30	96
พฤษภาคม	5104	14210	บรรยาย	9.30-11.00	80	1.30	96
พฤษภาคม	5104	1101	บรรยาย	11.00-12.30	80	1.30	96
พฤษภาคม	5104	1102	บรรยาย	13.00-14.30	80	1.30	96
พฤษภาคม	5104	1210	บรรยาย	14.30-16.00	80	1.30	96
พฤษภาคม	5105	1352	บรรยาย	9.30-11.00	80	1.30	96
พฤษภาคม	5105	1102	บรรยาย	11.00-12.30	80	1.30	96
พฤษภาคม	5105	1102	บรรยาย	14.30-16.00	80	1.30	96
พฤษภาคม	5201	208353	บรรยาย	8.00-9.30	160	1.30	192
พฤษภาคม	5201	208271	บรรยาย	9.30-11.00	160	1.30	192
พฤษภาคม	5201	206362	บรรยาย	11.00-12.30	160	1.30	192
พฤษภาคม	5201	206161	บรรยาย	13.00-14.30	160	1.30	192
พฤษภาคม	5201	601202	บรรยาย	14.30-16.00	160	1.30	192
พฤษภาคม	5202	1202	บรรยาย	8.00-9.30	40	1.30	64
พฤษภาคม	5202	1202	บรรยาย	9.30-11.00	40	1.30	64
พฤษภาคม	5202	1101	บรรยาย	11.00-12.30	40	1.30	64
พฤษภาคม	5202	1102	บรรยาย	13.00-14.30	40	1.30	64
พฤษภาคม	5202	1102	บรรยาย	14.30-16.00	40	1.30	64
พฤษภาคม	5203	1202	บรรยาย	8.00-9.30	40	1.30	64
พฤษภาคม	5203	1102	บรรยาย	9.30-11.00	40	1.30	64
พฤษภาคม	5203	14270	บรรยาย	11.00-12.30	40	1.30	64
พฤษภาคม	5203	1102	บรรยาย	13.00-14.30	40	1.30	64
พฤษภาคม	5204	1202	บรรยาย	8.00-9.30	40	1.30	64
พฤษภาคม	5204	50100	บรรยาย	11.00-12.30	40	1.30	64
พฤษภาคม	5204	1102	บรรยาย	13.00-14.30	40	1.30	64
พฤษภาคม	5204	1101	บรรยาย	14.30-16.00	40	1.30	64
พฤษภาคม	5205	1102	บรรยาย	8.00-9.30	40	1.30	64
พฤษภาคม	5205	50100	บรรยาย	9.30-11.00	40	1.30	64
พฤษภาคม	5205	1101	บรรยาย	11.00-12.30	40	1.30	64
พฤษภาคม	5205	1101	บรรยาย	13.00-14.30	40	1.30	64

วัน	ห้องอะไร	ประเภทวิชา		เรียนเวลา	จำนวน	รวม	ขนาดห้องเรียน
		วิชา			ผู้เรียน	เวลา	
พฤหัสบดี	5205	1101	บรรยาย	14.30-16.00	40	1.30	64
พฤหัสบดี	5206	1202	บรรยาย	8.00-9.30	40	1.30	64
พฤหัสบดี	5206	50100	บรรยาย	9.30-11.00	40	1.30	64
พฤหัสบดี	5206	1102	บรรยาย	11.00-12.30	40	1.30	64
พฤหัสบดี	5206	1202	บรรยาย	13.00-14.30	40	1.30	64
พฤหัสบดี	5206	1101	บรรยาย	14.30-16.00	40	1.30	64
พฤหัสบดี	5207	1202	บรรยาย	8.00-9.30	40	1.30	64
พฤหัสบดี	5207	1202	บรรยาย	9.30-11.00	40	1.30	64
พฤหัสบดี	5207	1102	บรรยาย	11.00-12.30	40	1.30	64
พฤหัสบดี	5207	1102	บรรยาย	13.00-14.30	40	1.30	64
พฤหัสบดี	5207	1101	บรรยาย	14.30-16.00	40	1.30	64
พฤหัสบดี	5208	1202	บรรยาย	8.00-9.30	80	1.30	96
พฤหัสบดี	5208	1202	บรรยาย	9.30-11.00	80	1.30	96
พฤหัสบดี	5208	1102	บรรยาย	11.00-12.30	80	1.30	96
พฤหัสบดี	5208	1101	บรรยาย	13.00-14.30	80	1.30	96
พฤหัสบดี	5209	1202	บรรยาย	8.00-9.30	80	1.30	96
พฤหัสบดี	5209	1101	บรรยาย	9.30-11.00	80	1.30	96
พฤหัสบดี	5209	1202	บรรยาย	11.00-12.30	80	1.30	96
พฤหัสบดี	5209	1101	บรรยาย	13.00-14.30	80	1.30	96
พฤหัสบดี	5210	1295	บรรยาย	8.00-9.30	80	1.30	96
พฤหัสบดี	5210	1202	บรรยาย	9.30-11.00	80	1.30	96
พฤหัสบดี	5210	1102	บรรยาย	11.00-12.30	80	1.30	96
พฤหัสบดี	5210	1102	บรรยาย	13.00-14.30	80	1.30	96
พฤหัสบดี	5301	601342	บรรยาย	8.00-9.30	160	1.30	192
พฤหัสบดี	5301	602120	บรรยาย	11.00-12.30	160	1.30	192
พฤหัสบดี	5301	206111	บรรยาย	13.00-14.30	160	1.30	192
พฤหัสบดี	5302	1202	บรรยาย	9.30-11.00	40	1.30	64
พฤหัสบดี	5302	1102	บรรยาย	11.00-12.30	40	1.30	64
พฤหัสบดี	5302	1202	บรรยาย	13.00-14.30	40	1.30	64
พฤหัสบดี	5302	1202	บรรยาย	14.30-16.00	40	1.30	64
พฤหัสบดี	5303	1202	บรรยาย	8.00-9.30	40	1.30	64

วัน	ห้องอะไร	ประเภทวิชา			จำนวน	รวม	ขนาดห้องเรียน
		วิชา		เรียนเวลา	ผู้เรียน	เวลา	
พฤษภาคม	5303	14270	บรรยาย	9.30-11.00	40	1.30	64
พฤษภาคม	5303	1296	บรรยาย	11.00-12.30	40	1.30	64
พฤษภาคม	5303	1202	บรรยาย	13.00-14.30	40	1.30	64
พฤษภาคม	5303	1202	บรรยาย	14.30-16.00	40	1.30	64
พฤษภาคม	5304	1202	บรรยาย	8.00-9.30	40	1.30	64
พฤษภาคม	5304	1102	บรรยาย	9.30-11.00	40	1.30	64
พฤษภาคม	5304	1101	บรรยาย	11.00-12.30	40	1.30	64
พฤษภาคม	5304	1202	บรรยาย	13.00-14.30	40	1.30	64
พฤษภาคม	5304	14270	บรรยาย	14.30-16.00	40	1.30	64
พฤษภาคม	5305	50100	บรรยาย	8.00-9.30	40	1.30	64
พฤษภาคม	5305	1202	บรรยาย	11.00-12.30	40	1.30	64
พฤษภาคม	5305	1210	บรรยาย	13.00-14.30	40	1.30	64
พฤษภาคม	5305	50100	บรรยาย	14.30-16.00	40	1.30	64
พฤษภาคม	5306	1202	บรรยาย	8.00-9.30	40	1.30	64
พฤษภาคม	5306	18102	บรรยาย	9.30-11.00	40	1.30	64
พฤษภาคม	5306	1202	บรรยาย	13.00-14.30	40	1.30	64
พฤษภาคม	5306	1102	บรรยาย	14.30-16.00	40	1.30	64
พฤษภาคม	5307	1202	บรรยาย	8.00-9.30	40	1.30	64
พฤษภาคม	5307	1202	บรรยาย	9.30-11.00	40	1.30	64
พฤษภาคม	5307	1202	บรรยาย	11.00-12.30	40	1.30	64
พฤษภาคม	5307	50100	บรรยาย	13.00-14.30	40	1.30	64
พฤษภาคม	5307	50100	บรรยาย	14.30-16.00	40	1.30	64
พฤษภาคม	5308	1202	บรรยาย	9.30-11.00	80	1.30	96
พฤษภาคม	5308	1202	บรรยาย	11.00-12.30	80	1.30	96
พฤษภาคม	5308	50100	บรรยาย	13.00-14.30	80	1.30	96
พฤษภาคม	5309	1295	บรรยาย	8.00-9.30	80	1.30	96
พฤษภาคม	5309	601202	บรรยาย	9.30-11.00	80	1.30	96
พฤษภาคม	5309	1202	บรรยาย	11.00-12.30	80	1.30	96
พฤษภาคม	5309	14270	บรรยาย	13.00-14.30	80	1.30	96
พฤษภาคม	5309	1202	บรรยาย	14.30-16.00	80	1.30	96
พฤษภาคม	5310	603200	บรรยาย	8.00-9.30	80	1.30	96

วัน	ห้องอะไร	ประเภทวิชา		เรียนเวลา	จำนวน	รวม	ขนาดห้องเรียน
		วิชา			ผู้เรียน	เวลา	
พฤษภาคม	5310	1102	บรรยาย	9.30-11.00	80	1.30	96
พฤษภาคม	5310	208271	บรรยาย	11.00-12.30	80	1.30	96
พฤษภาคม	5310	1210	บรรยาย	13.00-14.30	80	1.30	96
พฤษภาคม	5310	1202	บรรยาย	14.30-16.00	80	1.30	96
พฤษภาคม	5401	208271	บรรยาย	11.00-12.30	160	1.30	192
พฤษภาคม	5401	206191	บรรยาย	13.00-14.30	160	1.30	192
พฤษภาคม	5401	1202	บรรยาย	14.30-16.00	160	1.30	192
พฤษภาคม	5402	1205	บรรยาย	8.00-9.30	40	1.30	64
พฤษภาคม	5402	1102	บรรยาย	9.30-11.00	40	1.30	64
พฤษภาคม	5402	1102	บรรยาย	13.00-14.30	40	1.30	64
พฤษภาคม	5403	1202	บรรยาย	8.00-9.30	40	1.30	64
พฤษภาคม	5403	1210	บรรยาย	9.30-11.00	40	1.30	64
พฤษภาคม	5403	1202	บรรยาย	11.00-12.30	40	1.30	64
พฤษภาคม	5403	1102	บรรยาย	13.00-14.30	40	1.30	64
พฤษภาคม	5404	1205	บรรยาย	8.00-9.30	40	1.30	64
พฤษภาคม	5404	19101	บรรยาย	9.30-11.00	40	1.30	64
พฤษภาคม	5404	18342	บรรยาย	11.00-12.30	40	1.30	64
พฤษภาคม	5404	1102	บรรยาย	14.30-16.00	40	1.30	64
พฤษภาคม	5405	1355	บรรยาย	8.00-9.30	80	1.30	96
พฤษภาคม	5405	1202	บรรยาย	9.30-11.00	80	1.30	96
พฤษภาคม	5405	1202	บรรยาย	11.00-12.30	80	1.30	96
พฤษภาคม	5405	1202	บรรยาย	14.30-16.00	80	1.30	96
พฤษภาคม	5406	1202	บรรยาย	8.00-9.30	80	1.30	96
พฤษภาคม	5406	1202	บรรยาย	11.00-12.30	80	1.30	96
พฤษภาคม	5406	1202	บรรยาย	13.00-14.30	80	1.30	96
พฤษภาคม	5406	1202	บรรยาย	14.30-16.00	80	1.30	96
พฤษภาคม	5407	1202	บรรยาย	8.00-9.30	40	1.30	64
พฤษภาคม	5407	1202	บรรยาย	9.30-11.00	40	1.30	64
พฤษภาคม	5407	1101	บรรยาย	11.00-12.30	40	1.30	64
พฤษภาคม	5407	1202	บรรยาย	13.00-14.30	40	1.30	64
พฤษภาคม	5408	1202	บรรยาย	9.30-11.00	40	1.30	64

วัน	ห้องอะไร	ประเภทวิชา		เรียนเวลา	จำนวน	รวม	ขนาดห้องเรียน
		วิชา			ผู้เรียน	เวลา	
พฤหัสบดี	5408	1202	บรรยาย	11.00-12.30	40	1.30	64
พฤหัสบดี	5408	1202	บรรยาย	13.00-14.30	40	1.30	64
พฤหัสบดี	5409	1295	บรรยาย	8.00-9.30	40	1.30	64
พฤหัสบดี	5409	1202	บรรยาย	9.30-11.00	40	1.30	64
พฤหัสบดี	5409	1202	บรรยาย	11.00-12.30	40	1.30	64
พฤหัสบดี	5409	1202	บรรยาย	13.00-14.30	40	1.30	64
พฤหัสบดี	5409	1202	บรรยาย	14.30-16.00	40	1.30	64
พฤหัสบดี	5410	19204	บรรยาย	9.30-11.00	40	1.30	64
พฤหัสบดี	5410	1202	บรรยาย	11.00-12.30	40	1.30	64
พฤหัสบดี	5410	19204	บรรยาย	13.00-14.30	40	1.30	64
พฤหัสบดี	5410	1202	บรรยาย	14.30-16.00	40	1.30	64
พฤหัสบดี	5411	1202	บรรยาย	11.00-12.30	40	1.30	64
พฤหัสบดี	5411	1295	บรรยาย	13.00-14.30	40	1.30	64
พฤหัสบดี	5412	19101	บรรยาย	8.00-9.30	40	1.30	64
พฤหัสบดี	5412	50100	บรรยาย	9.30-11.00	40	1.30	64
พฤหัสบดี	5412	50100	บรรยาย	11.00-12.30	40	1.30	64
พฤหัสบดี	5412	19101	บรรยาย	13.00-14.30	40	1.30	64
ศุกร์	5101	206162	บรรยาย	8.00-9.30	160	1.30	192
ศุกร์	5101	601346	บรรยาย	9.30-11.00	160	1.30	192
ศุกร์	5101	208271	บรรยาย	11.00-12.30	160	1.30	192
ศุกร์	5101	206324	บรรยาย	13.00-14.30	160	1.30	192
ศุกร์	5102	1420	บรรยาย	8.00-9.30	80	1.30	96
ศุกร์	5102	1101	บรรยาย	11.00-12.30	80	1.30	96
ศุกร์	5102	1202	บรรยาย	13.00-14.30	80	1.30	96
ศุกร์	5102	1101	บรรยาย	14.30-16.00	80	1.30	96
ศุกร์	5103	1312	บรรยาย	8.00-9.30	80	1.30	96
ศุกร์	5103	1102	บรรยาย	9.30-11.00	80	1.30	96
ศุกร์	5103	1202	บรรยาย	11.00-12.30	80	1.30	96
ศุกร์	5103	1102	บรรยาย	13.00-14.30	80	1.30	96
ศุกร์	5104	1102	บรรยาย	8.00-9.30	80	1.30	96
ศุกร์	5104	14322	บรรยาย	9.30-11.00	80	1.30	96

วัน	ห้องอะไร	ประเภทวิชา		เรียนเวลา	จำนวน	รวม	ขนาดห้องเรียน
		วิชา			ผู้เรียน	เวลา	
ศุกร์	5104	1102	บรรยาย	11.00-12.30	80	1.30	96
ศุกร์	5104	1102	บรรยาย	13.00-14.30	80	1.30	96
ศุกร์	5104	1210	บรรยาย	14.30-16.00	80	1.30	96
ศุกร์	5105	1202	บรรยาย	8.00-9.30	80	1.30	96
ศุกร์	5105	1202	บรรยาย	9.30-11.00	80	1.30	96
ศุกร์	5105	1102	บรรยาย	11.00-12.30	80	1.30	96
ศุกร์	5105	1202	บรรยาย	13.00-14.30	80	1.30	96
ศุกร์	5201	206104	บรรยาย	8.00-9.30	160	1.30	192
ศุกร์	5201	206341	บรรยาย	9.30-11.00	160	1.30	192
ศุกร์	5201	206362	บรรยาย	11.00-12.30	160	1.30	192
ศุกร์	5201	206161	บรรยาย	13.00-14.30	160	1.30	192
ศุกร์	5202	1202	บรรยาย	8.00-9.30	40	1.30	64
ศุกร์	5202	14307	บรรยาย	9.30-11.00	40	1.30	64
ศุกร์	5202	14270	บรรยาย	11.00-12.30	40	1.30	64
ศุกร์	5202	14270	บรรยาย	13.00-14.30	40	1.30	64
ศุกร์	5203	1206	บรรยาย	8.00-9.30	40	1.30	64
ศุกร์	5203	14270	บรรยาย	9.30-11.00	40	1.30	64
ศุกร์	5203	1202	บรรยาย	11.00-12.30	40	1.30	64
ศุกร์	5203	50100	บรรยาย	13.00-14.30	40	1.30	64
ศุกร์	5204	1202	บรรยาย	8.00-9.30	40	1.30	64
ศุกร์	5204	1101	บรรยาย	9.30-11.00	40	1.30	64
ศุกร์	5204	50100	บรรยาย	11.00-12.30	40	1.30	64
ศุกร์	5204	50100	บรรยาย	13.00-14.30	40	1.30	64
ศุกร์	5204	1201	บรรยาย	14.30-16.00	40	1.30	64
ศุกร์	5205	1202	บรรยาย	8.00-9.30	40	1.30	64
ศุกร์	5205	1101	บรรยาย	9.30-11.00	40	1.30	64
ศุกร์	5205	1202	บรรยาย	11.00-12.30	40	1.30	64
ศุกร์	5206	1202	บรรยาย	8.00-9.30	40	1.30	64
ศุกร์	5206	1102	บรรยาย	9.30-11.00	40	1.30	64
ศุกร์	5206	1202	บรรยาย	11.00-12.30	40	1.30	64
ศุกร์	5206	1102	บรรยาย	13.00-14.30	40	1.30	64

วัน	ห้องอะไร	ประเภทวิชา		เรียนเวลา	จำนวน	รวม	ขนาดห้องเรียน
		วิชา			ผู้เรียน	เวลา	
ศุกร์	5206	1202	บรรยาย	14.30-16.00	40	1.30	64
ศุกร์	5207	1202	บรรยาย	8.00-9.30	40	1.30	64
ศุกร์	5207	1101	บรรยาย	9.30-11.00	40	1.30	64
ศุกร์	5207	1102	บรรยาย	11.00-12.30	40	1.30	64
ศุกร์	5207	1202	บรรยาย	13.00-14.30	40	1.30	64
ศุกร์	5207	14270	บรรยาย	14.30-16.00	40	1.30	64
ศุกร์	5208	1202	บรรยาย	8.00-9.30	80	1.30	64
ศุกร์	5208	1101	บรรยาย	9.30-11.00	80	1.30	64
ศุกร์	5208	1102	บรรยาย	11.00-12.30	80	1.30	64
ศุกร์	5208	1202	บรรยาย	13.00-14.30	80	1.30	64
ศุกร์	5208	1202	บรรยาย	14.30-16.00	80	1.30	64
ศุกร์	5209	1202	บรรยาย	8.00-9.30	80	1.30	96
ศุกร์	5209	1102	บรรยาย	9.30-11.00	80	1.30	96
ศุกร์	5209	1102	บรรยาย	11.00-12.30	80	1.30	96
ศุกร์	5209	1202	บรรยาย	13.00-14.30	80	1.30	96
ศุกร์	5209	1202	บรรยาย	14.30-16.00	80	1.30	96
ศุกร์	5210	1202	บรรยาย	8.00-9.30	80	1.30	96
ศุกร์	5210	1102	บรรยาย	11.00-12.30	80	1.30	96
ศุกร์	5210	1102	บรรยาย	13.00-14.30	80	1.30	96
ศุกร์	5210	1202	บรรยาย	14.30-16.00	80	1.30	96
ศุกร์	5301	206162	บรรยาย	8.00-9.30	160	1.30	192
ศุกร์	5301	208263	บรรยาย	9.30-11.00	160	1.30	192
ศุกร์	5301	208271	บรรยาย	11.00-12.30	160	1.30	192
ศุกร์	5302	50100	บรรยาย	8.00-9.30	40	1.30	64
ศุกร์	5302	19102	บรรยาย	9.30-11.00	40	1.30	64
ศุกร์	5302	14402	บรรยาย	11.00-12.30	40	1.30	64
ศุกร์	5302	1101	บรรยาย	13.00-14.30	40	1.30	64
ศุกร์	5302	1202	บรรยาย	14.30-16.00	40	1.30	64
ศุกร์	5303	1202	บรรยาย	8.00-9.30	40	1.30	64
ศุกร์	5303	1202	บรรยาย	9.30-11.00	40	1.30	64
ศุกร์	5303	1102	บรรยาย	11.00-12.30	40	1.30	64

วัน	ห้องอะไร	ประเภทวิชา		เรียนเวลา	จำนวน	รวม	ขนาดห้องเรียน
		วิชา			ผู้เรียน	เวลา	
ศุกร์	5303	1202	บรรยาย	14.30-16.00	40	1.30	64
ศุกร์	5304	1202	บรรยาย	8.00-9.30	40	1.30	64
ศุกร์	5304	1202	บรรยาย	9.30-11.00	40	1.30	64
ศุกร์	5304	1310	บรรยาย	11.00-12.30	40	1.30	64
ศุกร์	5304	1310	บรรยาย	13.00-14.30	40	1.30	64
ศุกร์	5304	1102	บรรยาย	14.30-16.00	40	1.30	64
ศุกร์	5305	1202	บรรยาย	8.00-9.30	40	1.30	64
ศุกร์	5305	1296	บรรยาย	9.30-11.00	40	1.30	64
ศุกร์	5305	1202	บรรยาย	13.00-14.30	40	1.30	64
ศุกร์	5305	1118	บรรยาย	14.30-16.00	40	1.30	64
ศุกร์	5306	1202	บรรยาย	8.00-9.30	40	1.30	64
ศุกร์	5306	18102	บรรยาย	9.30-11.00	40	1.30	64
ศุกร์	5306	50100	บรรยาย	11.00-12.30	40	1.30	64
ศุกร์	5306	1202	บรรยาย	13.00-14.30	40	1.30	64
ศุกร์	5306	50100	บรรยาย	14.30-16.00	40	1.30	64
ศุกร์	5307	1312	บรรยาย	9.30-11.00	40	1.30	64
ศุกร์	5307	1202	บรรยาย	11.00-12.30	40	1.30	64
ศุกร์	5307	1102	บรรยาย	13.00-14.30	40	1.30	64
ศุกร์	5307	50100	บรรยาย	14.30-16.00	40	1.30	64
ศุกร์	5308	1202	บรรยาย	8.00-9.30	80	1.30	96
ศุกร์	5308	1210	บรรยาย	9.30-11.00	80	1.30	96
ศุกร์	5308	1101	บรรยาย	11.00-12.30	80	1.30	96
ศุกร์	5308	1210	บรรยาย	13.00-14.30	80	1.30	96
ศุกร์	5308	1102	บรรยาย	14.30-16.00	80	1.30	96
ศุกร์	5309	1102	บรรยาย	8.00-9.30	80	1.30	96
ศุกร์	5309	601242	บรรยาย	9.30-11.00	80	1.30	96
ศุกร์	5310	1102	บรรยาย	8.00-9.30	80	1.30	96
ศุกร์	5310	1202	บรรยาย	9.30-11.00	80	1.30	96
ศุกร์	5310	1210	บรรยาย	11.00-12.30	80	1.30	96
ศุกร์	5310	1202	บรรยาย	13.00-14.30	80	1.30	96
ศุกร์	5401	206103	บรรยาย	8.00-9.30	160	1.30	192

วัน	ห้องอะไร	ประเภทวิชา		เรียนเวลา	จำนวน	รวม	ขนาดห้องเรียน
		วิชา			ผู้เรียน	เวลา	
ศุกร์	5401	208263	บรรยาย	9.30-11.00	160	1.30	192
ศุกร์	5402	1202	บรรยาย	11.00-12.30	40	1.30	64
ศุกร์	5402	1312	บรรยาย	13.00-14.30	40	1.30	64
ศุกร์	5402	1102	บรรยาย	14.30-16.00	40	1.30	64
ศุกร์	5403	1310	บรรยาย	8.00-9.30	40	1.30	64
ศุกร์	5403	1202	บรรยาย	9.30-11.00	40	1.30	64
ศุกร์	5403	1202	บรรยาย	11.00-12.30	40	1.30	64
ศุกร์	5403	1102	บรรยาย	13.00-14.30	40	1.30	64
ศุกร์	5403	1202	บรรยาย	14.30-16.00	40	1.30	64
ศุกร์	5404	1102	บรรยาย	8.00-9.30	40	1.30	64
ศุกร์	5404	1311	บรรยาย	9.30-11.00	40	1.30	64
ศุกร์	5404	1202	บรรยาย	11.00-12.30	40	1.30	64
ศุกร์	5404	1102	บรรยาย	13.00-14.30	40	1.30	64
ศุกร์	5404	1202	บรรยาย	14.30-16.00	40	1.30	64
ศุกร์	5405	1202	บรรยาย	9.30-11.00	80	1.30	96
ศุกร์	5405	602111	บรรยาย	13.00-14.30	80	1.30	96
ศุกร์	5405	1202	บรรยาย	14.30-16.00	80	1.30	96
ศุกร์	5406	1102	บรรยาย	8.00-9.30	80	1.30	96
ศุกร์	5406	1312	บรรยาย	9.30-11.00	80	1.30	96
ศุกร์	5406	1202	บรรยาย	11.00-12.30	80	1.30	96
ศุกร์	5407	1202	บรรยาย	9.30-11.00	40	1.30	64
ศุกร์	5407	1202	บรรยาย	11.00-12.30	40	1.30	64
ศุกร์	5407	1102	บรรยาย	13.00-14.30	40	1.30	64
ศุกร์	5407	1202	บรรยาย	14.30-16.00	40	1.30	64
ศุกร์	5408	1464	บรรยาย	9.30-11.00	40	1.30	64
ศุกร์	5408	1202	บรรยาย	11.00-12.30	40	1.30	64
ศุกร์	5408	1202	บรรยาย	13.00-14.30	40	1.30	64
ศุกร์	5408	1202	บรรยาย	14.30-16.00	40	1.30	64
ศุกร์	5409	1202	บรรยาย	9.30-11.00	40	1.30	64
ศุกร์	5409	14210	บรรยาย	11.00-12.30	40	1.30	64
ศุกร์	5409	1202	บรรยาย	13.00-14.30	40	1.30	64

วัน	ห้องอะไร	ประเภทวิชา			จำนวน	รวม	ขนาดห้องเรียน
		วิชา		เรียนเวลา	ผู้เรียน	เวลา	
ศุกร์	5410	19204	บรรยาย	9.30-11.00	40	1.30	64
ศุกร์	5410	1102	บรรยาย	11.00-12.30	40	1.30	64
ศุกร์	5410	19204	บรรยาย	13.00-14.30	40	1.30	64
ศุกร์	5411	1311	บรรยาย	9.30-11.00	40	1.30	64
ศุกร์	5411	1102	บรรยาย	11.00-12.30	40	1.30	64
ศุกร์	5411	1201	บรรยาย	13.00-14.30	40	1.30	64
ศุกร์	5412	1202	บรรยาย	9.30-11.00	40	1.30	64
ศุกร์	5412	1118	บรรยาย	11.00-12.30	40	1.30	64
ศุกร์	5412	1101	บรรยาย	13.00-14.30	40	1.30	64

