

รายงานสรุป SCCH และ FTES

มหาวิทยาลัยเชียงใหม่

ภาคการศึกษา 2/2555

ขอตกลงเบื้องต้น

การประมวลผล SCCH และ FTES ปีการศึกษา 2/2555

1. แหล่งข้อมูลจากสำนักทะเบียนและประมวลผลผ่านระบบ MIS ของมหาวิทยาลัย คัดลอกข้อมูลเมื่อวันที่ 28 พฤศจิกายน 2555
2. ฐานข้อมูลนักศึกษาลงทะเบียน ภาคเรียนที่ 2/2555
3. ข้อมูลการลงทะเบียนในระบบปี (Yearly) ใช้ฐานข้อมูลที่ปรากฏในฐานข้อมูล ภาคเรียนที่ 1/2555
4. รายงานปริมาณงานสอน SCCH และ FTES แบ่งออกเป็น 2 ระดับ มีรายละเอียดดังนี้
 - ระดับปริญญาตรี
 - ภาคปกติ
 - ภาคพิเศษ
 - หลักสูตรนานาชาติ
 - ระดับบัณฑิตศึกษา
 - ภาคปกติ
 - ภาคพิเศษ
 - หลักสูตรนานาชาติ
5. ระดับปริญญาตรีภาคปกติ มี Report ดังนี้
 - รายงานระดับปริญญาตรี และบัณฑิตศึกษา ภาคปกติ (นับรวมกระบวนวิชาที่มีลักษณะ Yearly)
6. จำนวนนักศึกษาลงทะเบียน หมายถึง นักศึกษา 1 คน ไปลงทะเบียนวิชาใด ๆ 1 วิชา ให้นับเป็นนักศึกษาลงทะเบียน 1 คน
7. การคำนวณค่า SCCH = จำนวนหน่วยกิตรวม (Lec + Lab ของรายวิชา) x จำนวนนักศึกษาลงทะเบียน (ของรายวิชา)
8. การคำนวณค่า SCCH ที่เป็น Yearly = จำนวนหน่วยกิตรวม (Lec + Lab ของรายวิชา) x จำนวนนักศึกษาลงทะเบียน (ของรายวิชา) / 2
9. การคำนวณค่า FTES
 - ระดับปริญญาตรี ภาคเรียนที่ 1/2555 ใช้ SCCH ÷ 18
 - ระดับบัณฑิตศึกษาภาคเรียนที่ 1/2555 ใช้ SCCH ÷ 12
10. การคำนวณ SCCH และ FTES ใช้วิธีการคำนวณเป็นรายวิชาแล้วรวม ขึ้นเป็นระดับภาควิชา และคณะ
11. ในคณะ หมายถึง จำนวน SCCH หรือ FTES ที่เกิดจากนักศึกษาสังกัดคณะมาลงทะเบียนเรียนกระบวนวิชาสังกัดคณะ
12. นอกคณะ หมายถึง จำนวน SCCH หรือ FTES ที่เกิดจากนักศึกษาต่างคณะมาลงทะเบียนเรียนกระบวนวิชาสังกัดคณะ
13. จำนวน SCCH และ FTES ประจำปีการศึกษา 2555 หมายถึง การนำเอาผลการคำนวณ SCCH และ FTES ของภาคเรียนที่ 1/2555 รวมกับ 2/2555

กองแผนงาน

โทร 3150

บทสรุปผู้บริหาร

การวิเคราะห์ภาระงานสอนของอาจารย์ (SCCH) และจำนวนนักศึกษาเต็มเวลา (FTES)
มหาวิทยาลัยเชียงใหม่ ประจำปีภาคเรียนที่2/2555 เป็นดังนี้

1. ระดับปริญญาตรี

1.1 ร้อยละของภาระงานสอนประเภทหลักสูตรต่าง ๆ จำแนกตามกลุ่มสาขาวิชา

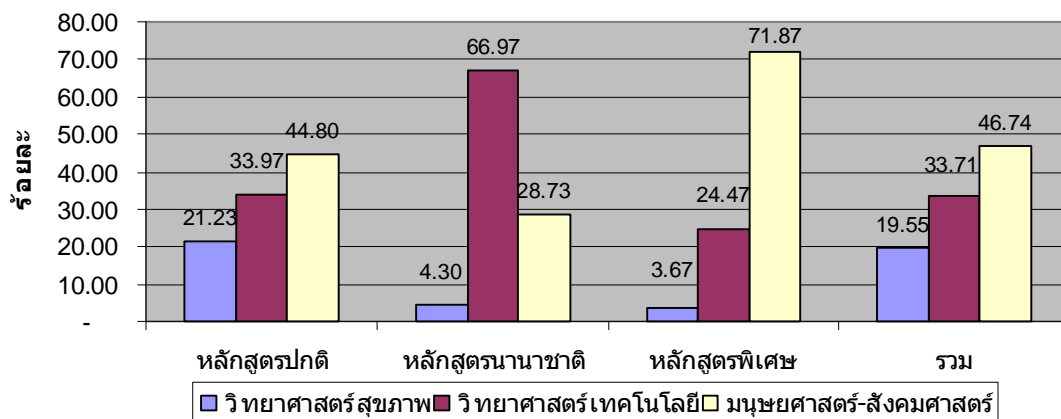

1.2 ร้อยละของภาระงานสอนกลุ่มสาขาวิชาต่าง ๆ จำแนกตามประเภทหลักสูตร

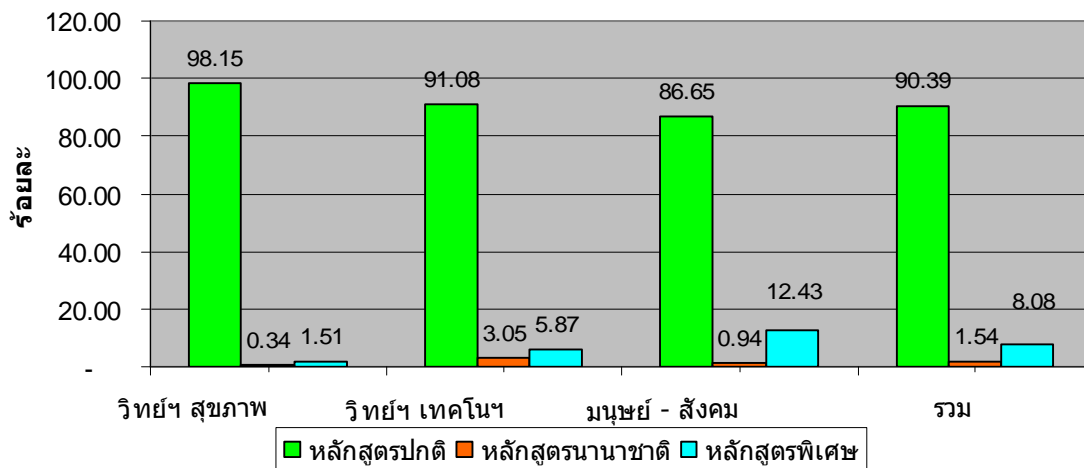

กลุ่มสาขาวิชา	หลักสูตรภาคปกติ		หลักสูตรนานาชาติ		หลักสูตรภาคพิเศษ		รวม	
	SCCH	FTES	SCCH	FTES	SCCH	FTES	SCCH	FTES
กลุ่มวิทยาศาสตร์สุขภาพ	88,107	4,894.83	303	16.83	1,360	75.56	89,770	4,987.22
กลุ่มวิทยาศาสตร์เทคโนโลยี	140,942	7,830.11	4,720	262.22	9,077	504.28	154,739	8,596.61
กลุ่มมนุษยศาสตร์-สังคมศาสตร์	185,911	10,328.39	2,025	112.50	26,662	1,481.22	214,565	11,920.28
รวมทั้งมหาวิทยาลัย	414,960	23,053.33	7,048	391.56	37,099	2,061.06	459,074	25,504.11

1.3 ร้อยละของภาระงานสอนของคณะต่าง ๆ ในกลุ่มสาขาวิทยาศาสตร์สุขภาพ จำแนกตาม

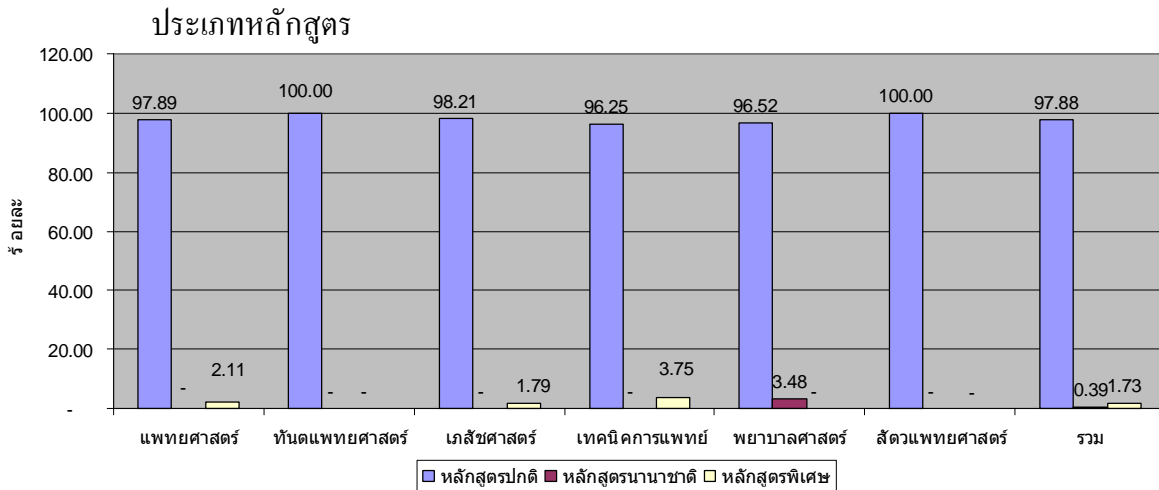

กลุ่มสาขาวิชา	หลักสูตรภาคปกติ		หลักสูตรนานาชาติ		หลักสูตรภาคพิเศษ		รวม	
	SCCH	FTES	SCCH	FTES	SCCH	FTES	SCCH	FTES
แพทยศาสตร์	34,249	1,902.72	-	-	738	41.00	34,987	1,943.72
ทันตแพทยศาสตร์	16,444	470.31	-	-	-	-	16,444	470.31
เภสัชศาสตร์	8,466	478.89	-	-	157	8.72	8,623	487.61
เทคนิคการแพทย์	8,620	662.67	-	-	465	25.83	9,085	688.50
พยาบาลศาสตร์	11,928	466.72	303	16.83	-	-	12,231	483.56
สัตวแพทยศาสตร์	8,401	291.28	-	-	-	-	8,401	291.28
รวม	88,107	4,272.58	303	16.83	1,360	75.56	89,770	4,364.97

1.4 ร้อยละของภาระงานสอนของคณะต่าง ๆ กลุ่มสาขาวิชาวิทยาศาสตร์เทคโนโลยี จำแนกตาม

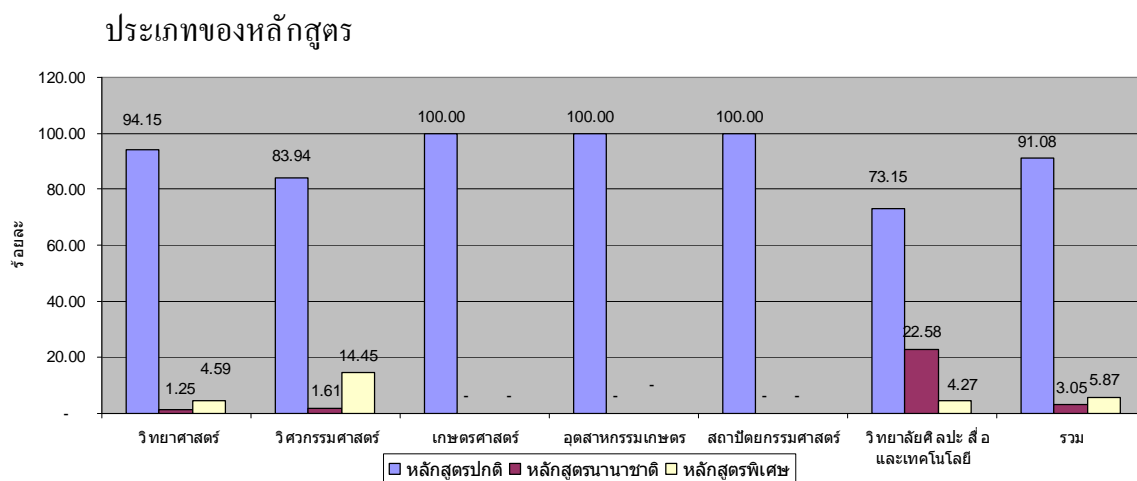

กลุ่มสาขาวิชา	หลักสูตรภาคปกติ		หลักสูตรนานาชาติ		หลักสูตรภาคพิเศษ		รวม	
	SCCH	FTES	SCCH	FTES	SCCH	FTES	SCCH	FTES
วิทยาศาสตร์	68,697	3,816.50	914	50.78	3,351	186.17	72,962	4,053.44
วิศวกรรมศาสตร์	29,703	1,650.17	568	31.56	5,114	284.11	35,385	1,965.83
เกษตรศาสตร์	16,444	913.53	-	-	-	-	16,444	913.53
อุตสาหกรรมเกษตร	10,971	609.47	-	-	-	-	10,971	609.47
สถาปัตยกรรมศาสตร์	4,640	257.78	-	-	-	-	4,640	257.78
วิทยาลัยศิลปะ สื่อ และเทคโนโลยี	10,488	582.67	3,238	179.89	612	34.00	14,338	796.56
รวม	140,942	7,830.11	4,720	262.22	9,077	504.28	154,739	8,596.61

1.5 ร้อยละของภาระงานสอนของคณะต่าง ๆ กลุ่มสาขามนุษยศาสตร์-สังคมศาสตร์ จำแนกตามประเภทหลักสูตร

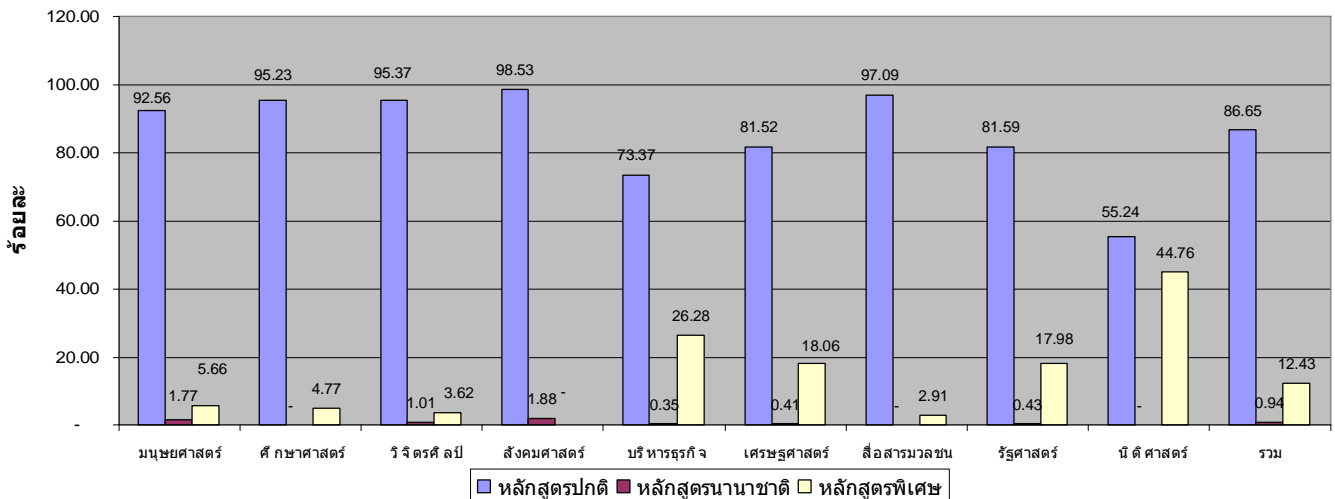

กลุ่มสาขาวิชา	หลักสูตรภาคปกติ		หลักสูตรนานาชาติ		หลักสูตรภาคพิเศษ		รวม	
	SCCH	FTES	SCCH	FTES	SCCH	FTES	SCCH	FTES
มนุษยศาสตร์	76,781	4,265.61	1,470	81.67	4,698	261.00	82,949	4,608.28
ศึกษาศาสตร์	23,813	1,322.94	-	-	1,193	66.28	25,006	1,389.22
วิจิตรศิลป์	18,475	1,026.39	195	10.83	702	39.00	19,372	1,076.22
สังคมศาสตร์	7,864	436.89	150	8.33	-	-	7,981	445.22
บริหารธุรกิจ	22,838	1,268.78	108	6.00	8,181	454.50	31,127	1,729.28
เศรษฐศาสตร์	10,100	561.11	51	2.83	2,238	124.33	12,389	688.28
สื่อสารมวลชน	7,311	406.17	-	-	219	12.17	7,530	418.33
รัฐศาสตร์	9,741	541.17	51	2.83	2,147	119.28	11,939	663.28
นิติศาสตร์	8,988	499.33	-	-	7,284	404.67	16,272	904.00
รวม	185,774	10,320.78	1,992	110.67	26,662	1,481.22	214,565	11,922.11

2. ระดับบัณฑิตศึกษา

2.1 ร้อยละของภาระงานสอนประเภทหลักสูตรต่าง ๆ จำแนกตามกลุ่มสาขาวิชา

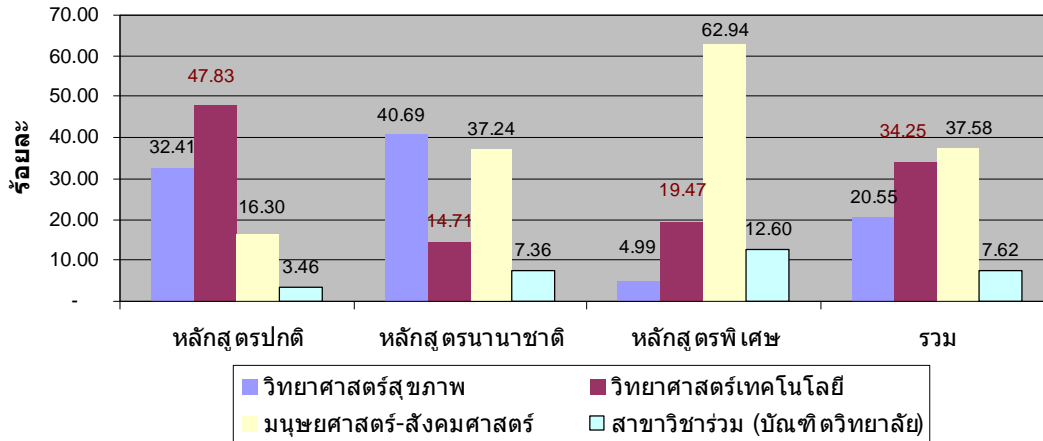

2.2 ร้อยละของภาระงานสอนกลุ่มสาขาวิชาต่าง ๆ จำแนกตามประเภทหลักสูตร

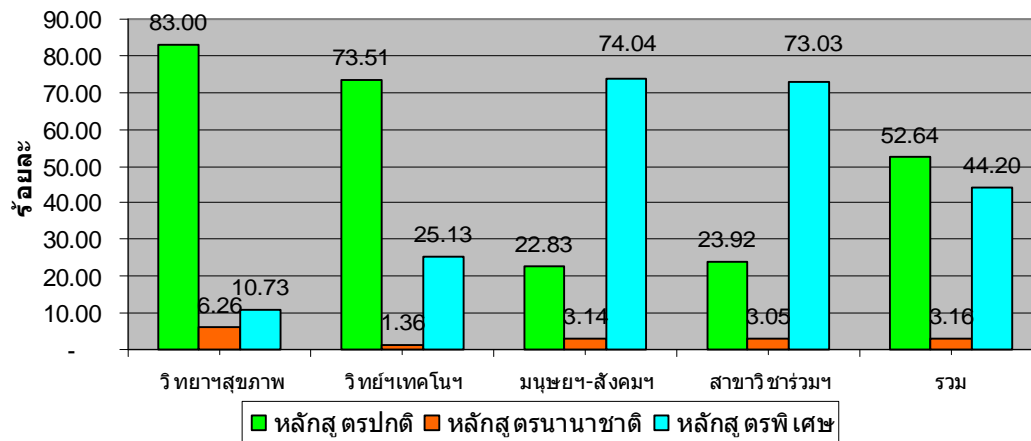

กลุ่มสาขาวิชาเอก	หลักสูตรภาคปกติ		หลักสูตรนานาชาติ		หลักสูตรภาคพิเศษ		รวม	
	SCCH	FTES	SCCH	FTES	SCCH	FTES	SCCH	FTES
กลุ่มมนุษยศาสตร์-สังคมศาสตร์	3,538	294.83	486	40.50	11,474	956.17	15,498	1,291.50
กลุ่มวิทยาศาสตร์เทคโนโลยี	10,383	865.25	192	16.00	3,549	295.75	14,124	1,177.00
กลุ่มวิทยาศาสตร์สุขภาพ	7,036	586.33	531	44.25	910	75.83	8,477	706.42
กลุ่มสาขาวิชาร่วม (บัณฑิตวิทยาลัย)	752	62.67	96	8.00	2,296	191.33	3,144	262.00
รวม	21,709	1,809.08	1,305	108.75	18,229	1,519.08	41,243	3,436.92

2.3 ร้อยละของภาระงานสอนของคณะต่าง ๆ ในกลุ่มสาขาวิทยาศาสตร์สุขภาพ จำแนกตามประเภท
หลักสูตร

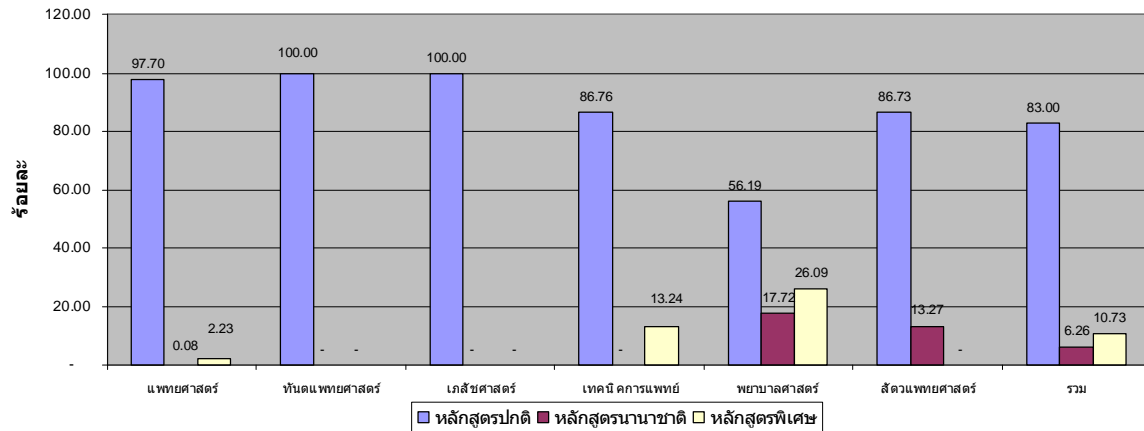

กลุ่มสาขาวิชา	หลักสูตรภาคปกติ		หลักสูตรนานาชาติ		หลักสูตรภาคพิเศษ		รวม	
	SCCH	FTES	SCCH	FTES	SCCH	FTES	SCCH	FTES
แพทยศาสตร์	3,820	318.33	3	0.25	87	7.25	3,910	325.83
ทันตแพทยศาสตร์	662	55.17	-	-	-	-	662	55.17
เภสัชศาสตร์	189	15.75	-	-	-	-	189	15.75
เทคนิคการแพทย์	590	49.17	-	-	90	7.50	680	56.67
พยาบาลศาสตร์	1,579	131.58	498	41.50	733	61.08	2,810	234.17
สัตวแพทยศาสตร์	196	16.33	30	2.50	-	-	226	18.83
รวม	7,036	586.33	531	44.25	910	75.83	8,477	706.42

2.4 ร้อยละของภาระงานสอนของคณะต่าง ๆ กลุ่มสาขาวิชาวิทยาศาสตร์เทคโนโลยี จำแนกตาม
ประเภทของหลักสูตร

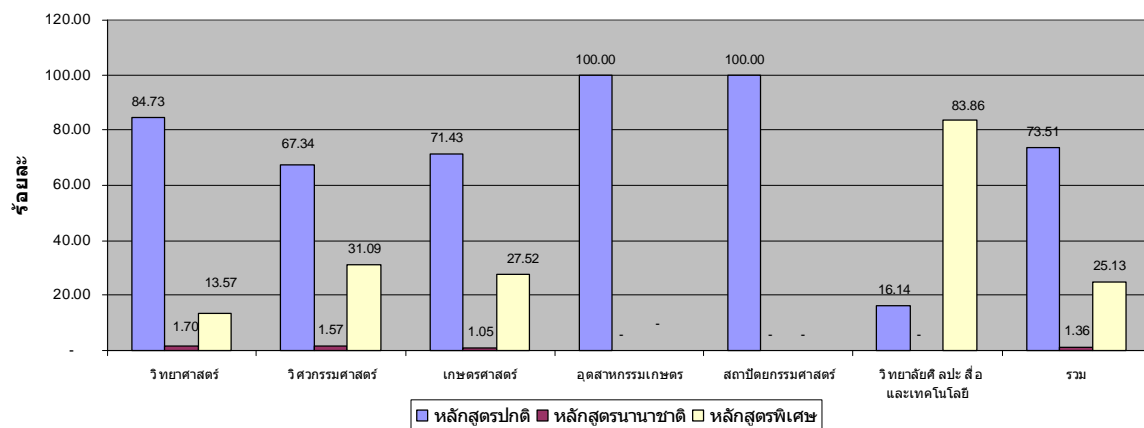

กลุ่มสาขาวิชา	หลักสูตรภาคปกติ		หลักสูตรนานาชาติ		หลักสูตรภาคพิเศษ		รวม	
	SCCH	FTES	SCCH	FTES	SCCH	FTES	SCCH	FTES
วิทยาศาสตร์	4,489	374.08	90	7.50	719	59.92	5,298	441.50
วิศวกรรมศาสตร์	3,210	267.50	75	6.25	1,482	123.50	4,767	397.25
เกษตรศาสตร์	1,840	153.33	27	2.25	709	59.08	2,576	214.67
อุตสาหกรรมเกษตร	496	41.33	-	-	-	-	496	41.33
สถาปัตยกรรมศาสตร์	225	18.75	-	-	-	-	225	18.75
วิทยาลัยศิลปะ สื่อ และเทคโนโลยี	123	10.25	-	-	639	53.25	762	63.50
รวม	10,383	865.25	192	16.00	3,549	295.75	14,124	1,177.00

2.5 ร้อยละของภาระงานสอนของคณะต่าง ๆ กลุ่มสาขามนุษยศาสตร์-สังคมศาสตร์ จำแนกตามประเภทหลักสูตร

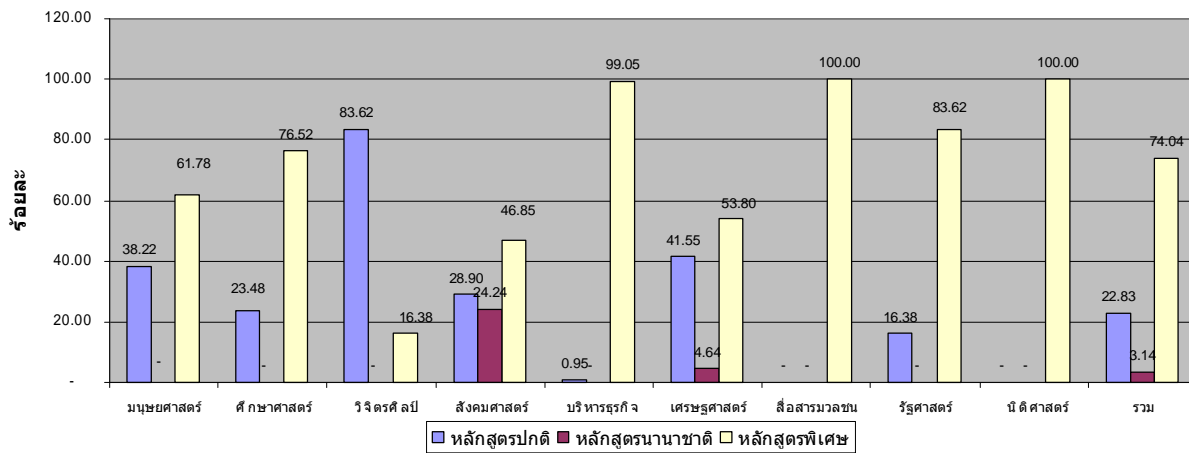

กลุ่มสาขาวิชา	หลักสูตรภาคปกติ		หลักสูตรนานาชาติ		หลักสูตรภาคพิเศษ		รวม	
	SCCH	FTES	SCCH	FTES	SCCH	FTES	SCCH	FTES
มนุษยศาสตร์	365	30.42	-	-	590	49.17	955	79.58
ศึกษาศาสตร์	606	50.50	-	-	1,975	164.58	2,581	215.08
จิตรศิลป์	291	24.25	-	-	57	4.75	348	29.00
สังคมศาสตร์	372	31.00	312	26.00	603	50.25	1,287	107.25
บริหารธุรกิจ	39	3.25	-	-	4,070	339.17	4,109	342.42
เศรษฐศาสตร์	1,557	129.75	174	14.50	2,016	168.00	3,747	312.25
สื่อสารมวลชน	-	-	-	-	216	18.00	216	18.00
รัฐศาสตร์	308	25.67	-	-	1,572	131.00	1,880	156.67
นิติศาสตร์	-	-	-	-	375	31.25	375	31.25
รวม	3,538	294.83	486	40.50	11,474	956.17	15,498	1,291.50

2.6 ร้อยละภาระงานสอนของกลุ่มสาขาวิชาร่วม (บัณฑิตวิทยาลัย) จำแนกตามประเภทหลักสูตร

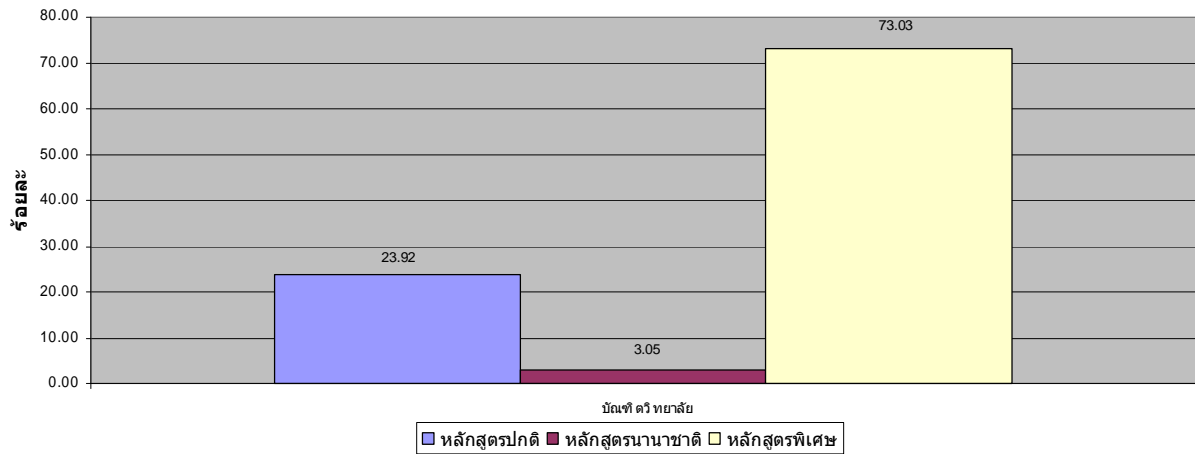

กลุ่มสาขาวิชา	หลักสูตรภาคปกติ		หลักสูตรนานาชาติ		หลักสูตรภาคพิเศษ		รวม	
	SCCH	FTES	SCCH	FTES	SCCH	FTES	SCCH	FTES
บัณฑิตวิทยาลัย	752	62.67	96	8.00	2,296	191.33	3,144	262.00
รวม	752	62.67	96	8.00	2,296	191.33	3,144	262.00

ตาราง แสดงจำนวนสรุป นักศึกษาลงทะเบียน จำนวนหน่วยกิต จำนวนSCCH และ FTES ของมหาวิทยาลัยเชียงใหม่ ปีการศึกษา 2555 จำแนกตาม ระดับ การศึกษาและคณะที่ให้บริการ

คณะ ที่ให้ บริการ	จำนวน นักศึกษา ลงทะเบียน	จำนวนหน่วยกิต		SCCH		FTES	
		ระดับ ป.ตรี	บัณฑิต ศึกษา	ระดับ ป.ตรี	ระดับ บัณฑิตศึกษา	ระดับ ป.ตรี	ระดับ บัณฑิตศึกษา
ภาคปกติ	312,948	11,542	9,381	831,573	45,442	23,099.25	1,893.42
มนุษยศาสตร์	52,523	1,670	192	157,208	738	4,366.89	30.75
ศึกษาศาสตร์	19,257	1,159	249	46,121	1,253	1,281.14	52.21
วิจิตรศิลป์	11,613	819	81	35,815	606	994.86	25.25
สังคมศาสตร์	6,163	328	159	17,822	870	495.06	36.25
วิทยาศาสตร์	61,334	1,674	2,475	150,682	9,417	4,185.61	392.38
วิศวกรรมศาสตร์	26,151	1,207	1,201	63,998	6,773	1,777.72	282.21
แพทยศาสตร์	21,549	564	1,490	69,596	7,618	1,933.22	317.42
เกษตรศาสตร์	13,734	701	853	32,320	3,723	897.78	155.13
ทันตแพทยศาสตร์	9,744	153	306	15,805	1,363	439.03	56.79
เภสัชศาสตร์	6,928	392	300	17,554	593	487.61	24.71
เทคนิคการแพทย์	9,807	356	281	22,702	1,170	630.61	48.75
พยาบาลศาสตร์	9,106	167	452	15,811	3,492	439.19	145.50
อุตสาหกรรมเกษตร	8,394	469	240	20,443	1,106	567.86	46.08
สัตวแพทยศาสตร์	3,099	215	80	9,752	406	270.89	16.92
บริหารธุรกิจ	15,051	379	51	44,864	90	1,246.22	3.75
เศรษฐศาสตร์	8,458	189	129	22,474	3,009	624.28	125.38
สถาปัตยกรรมศาสตร์	2,999	183	120	10,616	573	294.89	23.88
สื่อสารมวลชน	5,137	206	0	15,678	0	435.50	0.00
รัฐศาสตร์	7,763	284	154	22,738	589	631.61	24.54
นิติศาสตร์	6,209	175	0	18,485	0	513.47	0.00
วิทยาลัยศิลปะ สื่อ และเทคโนโลยี	7,414	252	66	21,089	222	585.81	9.25
บัณฑิตวิทยาลัย	515	0	502	0	1,831	0.00	76.29
ภาคพิเศษ	40,843	1,892	1,972	76,748	41,245	2,131.89	1,718.54
มนุษยศาสตร์	3,498	120	99	9,312	1,262	258.67	52.58
ศึกษาศาสตร์	2,426	49	258	2,045	4,619	56.81	192.46
วิจิตรศิลป์	253	3	3	702	57	19.50	2.38
สังคมศาสตร์	392	6	133	204	1,204	5.67	50.17
วิทยาศาสตร์	3,060	100	86	6,821	1,552	189.47	64.67
วิศวกรรมศาสตร์	5,224	623	258	11,160	3,170	310.00	132.08
แพทยศาสตร์	853	40	9	1,704	291	47.33	12.13
เกษตรศาสตร์	639	6	82	549	1,318	15.25	54.92
เภสัชศาสตร์	110	131	0	286	0	7.94	0.00
เทคนิคการแพทย์	239	6	7	477	204	13.25	8.50
พยาบาลศาสตร์	659	3	108	81	1,691	2.25	70.46
อุตสาหกรรมเกษตร	3	3	9	3	9	0.08	0.38
บริหารธุรกิจ	9,857	300	183	17,646	9,862	490.17	410.92
เศรษฐศาสตร์	3,487	138	75	5,938	4,677	164.94	194.88
สื่อสารมวลชน	287	9	18	411	450	11.42	18.75
รัฐศาสตร์	2,691	105	102	4,415	3,810	122.64	158.75
นิติศาสตร์	4,837	169	75	13,857	702	384.92	29.25
วิทยาลัยศิลปะ สื่อ และเทคโนโลยี	788	81	196	1,137	1,440	31.58	60.00
บัณฑิตวิทยาลัย	1,540	0	271	0	4,927	0.00	205.29
หลักสูตรนานาชาติ	5,647	561	652	14,471	2,454	401.97	102.25
มนุษยศาสตร์	1,017	171	0	3,051	0	84.75	0.00
วิจิตรศิลป์	90	12	0	270	0	7.50	0.00
สังคมศาสตร์	201	12	87	168	627	4.67	26.13
วิทยาศาสตร์	794	64	142	2,050	182	56.94	7.58
วิศวกรรมศาสตร์	460	98	51	1,201	138	33.36	5.75
แพทยศาสตร์	1	0	3	0	3	0.00	0.13
เกษตรศาสตร์	24	0	31	0	66	0.00	2.75
เทคนิคการแพทย์	4	0	3	0	12	0.00	0.50
พยาบาลศาสตร์	538	52	141	554	854	15.39	35.58
สัตวแพทยศาสตร์	20	0	41	0	56	0.00	2.33

หมายเหตุ: จำนวน หน่วยกิต SCCH และ FTES ของคณะแพทยศาสตร์ คณะทันตแพทยศาสตร์ คณะอุตสาหกรรมเกษตร และสัตวแพทยศาสตร์ รวมกลุ่มวิชาการแบบปีเรียน อยแล้ว

ตาราง แสดงจำนวนสรุป นักศึกษาลงทะเบียน จำนวนหน่วยกิต จำนวน SCCH และ FTES ของมหาวิทยาลัย เชียงใหม่ ปีการศึกษา 2555 จำแนกตาม ระดับ การศึกษาและคณะที่ ให้บริการ

คณะ ที่ให้ บริการ	จำนวน นักศึกษา ลงทะเบียน	จำนวนหน่วยกิต		SCCH		FTES	
		ระดับ ป.ตรี	บัณฑิต ศึกษา	ระดับ ป.ตรี	ระดับ บัณฑิตศึกษา	ระดับ ป.ตรี	ระดับ บัณฑิตศึกษา
บริหารธุรกิจ	50	6	0	150	0	4.17	0.00
เศรษฐศาสตร์	232	12	78	456	381	12.67	15.88
รัฐศาสตร์	46	6	0	138	0	3.83	0.00
วิทยาลัยศิลปะ สื่อ และเทคโนโลยี	2,160	128	0	6,433	0	178.69	0.00
บัณฑิตวิทยาลัย	10	0	75	0	135	0.00	5.63

หมายเหตุ: จำนวน หน่วยกิต SCCH และ FTES ของคณะแพทยศาสตร์ คณะทันตแพทยศาสตร์ คณะอุตสาหกรรมเกษตร และสัตวแพทยศาสตร์ รวมกลุ่มไว้จากระบบปีเรียนบรี อยแล้ว

ตาราง แสดงจำนวนกระบวนวิชา หน่วยกิต ตอน นักศึกษาลงทะเบียนSCCH และ FTES มหาวิทยาลัยเชียงใหม่ ปีการศึกษา 2/2555 จำแนกตาม คณะ ภาควิชา

คณะ/ภาควิชา	จำนวน			จำนวนนักศึกษาลงทะเบียน			จำนวน SCCH			จำนวน FTES		
	วิชา	Credit	ตอน	ในคณะ	นอกคณะ	รวม	ในคณะ	นอกคณะ	รวม	ในคณะ	นอกคณะ	รวม
มนุษยศาสตร์												
ปริญญาตรี(ปกติ)	277	847	751	9,144	16,223	25,367	27,665	48,669	76,334	1,536.94	2,703.83	4,240.78
รวมภาควิชา	8	23	33	1,136	1,244	2,380	3,301	3,732	7,033	183.39	207.33	390.72
050 - HUGE	8	23	33	1,136	1,244	2,380	3,301	3,732	7,033	183.39	207.33	390.72
มนุษยศาสตร์	126	390	163	2,970	4,586	7,556	9,165	13,758	22,923	509.17	764.33	1,273.50
004 - HIST	19	57	21	374	534	908	1,122	1,602	2,724	62.33	89.00	151.33
005 - ARCH	1	3	1	9	4	13	27	12	39	1.50	0.67	2.17
006 - HC	31	96	33	599	849	1,448	1,806	2,547	4,353	100.33	141.50	241.83
008 - THL	13	42	14	482	134	616	1,569	402	1,971	87.17	22.33	109.50
009 - LS	16	48	27	528	435	963	1,584	1,305	2,889	88.00	72.50	160.50
011 - PHIL	20	60	24	342	932	1,274	1,026	2,796	3,822	57.00	155.33	212.33
012 - RE	4	12	4	32	172	204	96	516	612	5.33	28.67	34.00
013 - PSY	22	72	39	604	1,526	2,130	1,935	4,578	6,513	107.50	254.33	361.83
ภาษาตะวันออก	68	209	91	1,732	705	2,437	5,281	2,115	7,396	293.39	117.50	410.89
019 - CN	15	48	23	433	174	607	1,326	522	1,848	73.67	29.00	102.67
020 - BR	5	15	7	45	79	124	135	237	372	7.50	13.17	20.67
018 - JA	16	50	21	399	97	496	1,255	291	1,546	69.72	16.17	85.89
014 - THAI	28	84	36	840	352	1,192	2,520	1,056	3,576	140.00	58.67	198.67
016 - SANS	2	6	2	10	0	10	30	0	30	1.67	0.00	1.67
017 - HIN	2	6	2	5	3	8	15	9	24	0.83	0.50	1.33
ภาษาตะวันตก	75	225	464	3,306	9,688	12,994	9,918	29,064	38,982	551.00	1,614.67	2,165.67
021 - ESP	2	6	4	19	49	68	57	147	204	3.17	8.17	11.33
001 - ENGL	44	132	427	2,919	9,518	12,437	8,757	28,554	37,311	486.50	1,586.33	2,072.83
002 - FR	17	51	21	230	97	327	690	291	981	38.33	16.17	54.50
003 - GER	12	36	12	138	24	162	414	72	486	23.00	4.00	27.00
ปริญญาตรี(นานาชาติ)	19	57	25	164	197	361	492	591	1,083	27.33	32.83	60.17
รวมภาควิชา	3	9	3	18	0	18	54	0	54	3.00	0.00	3.00
050 - HUGE	3	9	3	18	0	18	54	0	54	3.00	0.00	3.00
ภาษาตะวันออก	6	18	6	31	0	31	93	0	93	5.17	0.00	5.17
014 - THAI	6	18	6	31	0	31	93	0	93	5.17	0.00	5.17
ภาษาตะวันตก	10	30	16	115	197	312	345	591	936	19.17	32.83	52.00
001 - ENGL	10	30	16	115	197	312	345	591	936	19.17	32.83	52.00
ปริญญาตรี(พิเศษ)	22	66	58	2	1,564	1,566	6	4,692	4,698	0.33	260.67	261.00
รวมภาควิชา	1	3	1	0	20	20	0	60	60	0.00	3.33	3.33
050 - HUGE	1	3	1	0	20	20	0	60	60	0.00	3.33	3.33
มนุษยศาสตร์	10	30	15	0	528	528	0	1,584	1,584	0.00	88.00	88.00
009 - LS	1	3	3	0	135	135	0	405	405	0.00	22.50	22.50
013 - PSY	3	9	6	0	183	183	0	549	549	0.00	30.50	30.50
011 - PHIL	1	3	1	0	71	71	0	213	213	0.00	11.83	11.83
008 - THL	2	6	2	0	20	20	0	60	60	0.00	3.33	3.33
006 - HC	3	9	3	0	119	119	0	357	357	0.00	19.83	19.83
ภาษาตะวันออก	3	9	5	2	82	84	6	246	252	0.33	13.67	14.00
018 - JA	2	6	2	2	0	2	6	0	6	0.33	0.00	0.33
019 - CN	1	3	3	0	82	82	0	246	246	0.00	13.67	13.67
ภาษาตะวันตก	8	24	37	0	934	934	0	2,802	2,802	0.00	155.67	155.67
001 - ENGL	8	24	37	0	934	934	0	2,802	2,802	0.00	155.67	155.67
บัณฑิตศึกษา(ปกติ)	15	86	21	66	0	66	365	0	365	30.42	0.00	30.42
มนุษยศาสตร์	12	56	18	57	0	57	263	0	263	21.92	0.00	21.92
012 - RE	4	21	4	22	0	22	102	0	102	8.50	0.00	8.50
011 - PHIL	4	12	4	16	0	16	48	0	48	4.00	0.00	4.00
004 - HIST	4	23	10	19	0	19	113	0	113	9.42	0.00	9.42

หมายเหตุ : นับรวมการลงทะเบียนเรียนวิชาการระบบปี (Yearly) ทั้งหมด

15/1/2556

ตาราง แสดงจำนวนกระบวนวิชา หน่วยกิต ตอน นักศึกษาลงทะเบียนSCCH และ FTES มหาวิทยาลัยเชียงใหม่
ปีการศึกษา 2/2555 จำแนกตาม คณะ ภาควิชา

คณะ/ภาควิชา	จำนวน			จำนวนนักศึกษาลงทะเบียน			จำนวน SCCH			จำนวน FTES		
	วิชา	Credit	ตอน	ในคณะ	นอกคณะ	รวม	ในคณะ	นอกคณะ	รวม	ในคณะ	นอกคณะ	รวม
ภาษาตะวันออก	2	18	2	8	0	8	90	0	90	7.50	0.00	7.50
024 - THAI	2	18	2	8	0	8	90	0	90	7.50	0.00	7.50
ภาษาตะวันตก	1	12	1	1	0	1	12	0	12	1.00	0.00	1.00
001 - ENGL	1	12	1	1	0	1	12	0	12	1.00	0.00	1.00
บัณฑิตศึกษา(พิเศษ)	11	47	11	165	0	165	590	0	590	49.17	0.00	49.17
มนุษยศาสตร์	6	29	6	81	0	81	296	0	296	24.67	0.00	24.67
023 - LIS	6	29	6	81	0	81	296	0	296	24.67	0.00	24.67
ภาษาตะวันตก	5	18	5	84	0	84	294	0	294	24.50	0.00	24.50
001 - ENGL	5	18	5	84	0	84	294	0	294	24.50	0.00	24.50

ตาราง แสดงจำนวนกระบวนวิชา หน่วยกิต ตอน นักศึกษาลงทะเบียนSCCH และ FTES มหาวิทยาลัยเชียงใหม่ ปีการศึกษา 2/2555 จำแนกตาม คณะ ภาควิชา

คณะ/ภาควิชา	จำนวน		จำนวนนักศึกษาลงทะเบียน				จำนวน SCCH			จำนวน FTES		
	วิชา	Credit	ตอน	ในคณะ	นอกคณะ	รวม	ในคณะ	นอกคณะ	รวม	ในคณะ	นอกคณะ	รวม
ศึกษาศาสตร์												
ปริญญาตรี(ปกติ)	236	596	319	5,895	3,605	9,500	15,635	7,546	23,181	868.61	419.22	1,287.83
สายวิชาบริหารการศึกษ	8	24	8	132	129	261	396	387	783	22.00	21.50	43.50
051 - EDAD	8	24	8	132	129	261	396	387	783	22.00	21.50	43.50
สายวิชาประถมศึกษา	31	74	31	553	14	567	1,314	34	1,348	73.00	1.89	74.89
062 - EDPS	15	38	15	229	4	233	581	11	592	32.28	0.61	32.89
052 - EDEL	16	36	16	324	10	334	733	23	756	40.72	1.28	42.00
สายวิชาสังคมศาสตร์	21	62	67	2,325	160	2,485	6,983	421	7,404	387.94	23.39	411.33
054 - EDF	2	6	2	35	14	49	105	42	147	5.83	2.33	8.17
100 - EDPF	19	56	65	2,290	146	2,436	6,878	379	7,257	382.11	21.06	403.17
สายวิชาประเมินผลและ	1	2	1	18	0	18	36	0	36	2.00	0.00	2.00
055 - EDM	1	2	1	18	0	18	36	0	36	2.00	0.00	2.00
สายวิชาบริหารอาชีพ	17	51	18	208	225	433	624	675	1,299	34.67	37.50	72.17
079 - EDIE	17	51	18	208	225	433	624	675	1,299	34.67	37.50	72.17
สายวิชาคหกรรมศาสตร์	11	30	11	194	7	201	525	21	546	29.17	1.17	30.33
077 - EDHE	11	30	11	194	7	201	525	21	546	29.17	1.17	30.33
สายวิชาเกษตรกรรม	7	17	8	102	143	245	220	429	649	12.22	23.83	36.06
078 - EDAG	7	17	8	102	143	245	220	429	649	12.22	23.83	36.06
สายวิชาบริหารธุรกิจ	10	26	11	156	67	223	417	200	617	23.17	11.11	34.28
076 - EDBU	10	26	11	156	67	223	417	200	617	23.17	11.11	34.28
สายวิชาพหุภาษา	58	105	85	1,128	2,047	3,175	2,044	3,053	5,097	113.56	169.61	283.17
057 - EDPE	44	73	69	894	1,827	2,721	1,539	2,397	3,936	85.50	133.17	218.67
074 - EDHL	14	32	16	234	220	454	505	656	1,161	28.06	36.44	64.50
สายวิชาภาษาไทย	6	18	6	118	1	119	354	3	357	19.67	0.17	19.83
067 - EDT	6	18	6	118	1	119	354	3	357	19.67	0.17	19.83
สายวิชาภาษาอังกฤษ	4	11	4	57	6	63	154	18	172	8.56	1.00	9.56
066 - EDET	4	11	4	57	6	63	154	18	172	8.56	1.00	9.56
สายวิชาภาษาฝรั่งเศส	4	11	4	41	0	41	118	0	118	6.56	0.00	6.56
073 - EDFT	4	11	4	41	0	41	118	0	118	6.56	0.00	6.56
สายวิชาสังคมศึกษา	10	29	10	114	111	225	323	329	652	17.94	18.28	36.22
071 - EDSS	10	29	10	114	111	225	323	329	652	17.94	18.28	36.22
สายวิชาคณิตศาสตร์	8	23	9	138	12	150	403	36	439	22.39	2.00	24.39
065 - EDMA	8	23	9	138	12	150	403	36	439	22.39	2.00	24.39
สายวิชาวิทยาศาสตร์	12	35	13	145	63	208	427	189	616	23.72	10.50	34.22
064 - EDSC	12	35	13	145	63	208	427	189	616	23.72	10.50	34.22
สายวิชาเทคโนโลยีทาง	4	12	4	52	2	54	156	6	162	8.67	0.33	9.00
059 - EDTN	4	12	4	52	2	54	156	6	162	8.67	0.33	9.00
สายวิชาศิลปศึกษา	15	39	19	340	480	820	919	1,331	2,250	51.06	73.94	125.00
061 - ED	15	39	19	340	480	820	919	1,331	2,250	51.06	73.94	125.00
สายวิชาการศึกษาพิเศษ	9	27	10	74	138	212	222	414	636	12.33	23.00	35.33
070 - EDSP	9	27	10	74	138	212	222	414	636	12.33	23.00	35.33
ปริญญาตรี(พิเศษ)	12	28	12	0	515	515	0	1,193	1,193	0.00	66.28	66.28
สายวิชาบริหารอาชีพ	3	9	3	0	101	101	0	303	303	0.00	16.83	16.83
079 - EDIE	3	9	3	0	101	101	0	303	303	0.00	16.83	16.83
สายวิชาพหุภาษา	8	16	8	0	411	411	0	881	881	0.00	48.94	48.94
057 - EDPE	5	8	5	0	238	238	0	440	440	0.00	24.44	24.44
074 - EDHL	3	8	3	0	173	173	0	441	441	0.00	24.50	24.50
สายวิชาวิทยาศาสตร์	1	3	1	0	3	3	0	9	9	0.00	0.50	0.50
064 - EDSC	1	3	1	0	3	3	0	9	9	0.00	0.50	0.50
บัณฑิตศึกษา(ปกติ)	12	99	12	65	0	65	606	0	606	50.50	0.00	50.50
สายวิชาส่งเสริมการศึกษ	1	12	1	1	0	1	12	0	12	1.00	0.00	1.00

หมายเหตุ : นับรวมการลงทะเบียนเรียนวิชาการระบบปี (Yearly) ทั้งหมด

15/1/2556

ตาราง แสดงจำนวนกระบวนวิชา หน่วยกิต ตอน นักศึกษาลงทะเบียนSCCH และ FTES มหาวิทยาลัยเชียงใหม่ ปีการศึกษา 2/2555 จำแนกตาม คณะ ภาควิชา

คณะ/ภาควิชา	จำนวน		จำนวนนักศึกษาระบบเรียน				จำนวน SCCH			จำนวน FTES		
	วิชา	Credit	ตอน	ในคณะ	นอกคณะ	รวม	ในคณะ	นอกคณะ	รวม	ในคณะ	นอกคณะ	รวม
053 - EDEX	1	12	1	1	0	1	12	0	12	1.00	0.00	1.00
สายวิชาประเมินผลและวิ	3	6	3	12	0	12	24	0	24	2.00	0.00	2.00
090 - EDRD	3	6	3	12	0	12	24	0	24	2.00	0.00	2.00
สายวิชาบริหารอาชีพวศีก	1	12	1	4	0	4	48	0	48	4.00	0.00	4.00
056 - EDVO	1	12	1	4	0	4	48	0	48	4.00	0.00	4.00
สายวิชาพลานามัยและก	1	12	1	12	0	12	144	0	144	12.00	0.00	12.00
057 - EDPE	1	12	1	12	0	12	144	0	144	12.00	0.00	12.00
สายวิชาภาษาอังกฤษ	1	12	1	12	0	12	144	0	144	12.00	0.00	12.00
066 - EDET	1	12	1	12	0	12	144	0	144	12.00	0.00	12.00
สายวิชาสังคมศึกษาและ	1	12	1	8	0	8	96	0	96	8.00	0.00	8.00
071 - EDSS	1	12	1	8	0	8	96	0	96	8.00	0.00	8.00
สายวิชาคณิตศาสตร์	1	12	1	4	0	4	48	0	48	4.00	0.00	4.00
065 - EDMA	1	12	1	4	0	4	48	0	48	4.00	0.00	4.00
สายวิชาวิทยาศาสตร์	1	3	1	4	0	4	12	0	12	1.00	0.00	1.00
064 - EDSP	1	3	1	4	0	4	12	0	12	1.00	0.00	1.00
สายวิชาหลักสูตรและกา	2	18	2	8	0	8	78	0	78	6.50	0.00	6.50
063 - EDCI	2	18	2	8	0	8	78	0	78	6.50	0.00	6.50
บัณฑิตศึกษ(พิเศษ)	26	100	29	571	29	600	1,762	87	1,849	146.83	7.25	154.08
สายวิชาบริหารการศีกษ	3	10	3	100	0	100	264	0	264	22.00	0.00	22.00
051 - EDAD	3	10	3	100	0	100	264	0	264	22.00	0.00	22.00
สายวิชาประถมศึกษาแล	5	14	6	123	0	123	352	0	352	29.33	0.00	29.33
052 - EDEL	5	14	6	123	0	123	352	0	352	29.33	0.00	29.33
สายวิชาประเมินผลและวิ	2	18	2	11	29	40	165	87	252	13.75	7.25	21.00
090 - EDRD	1	15	1	11	0	11	165	0	165	13.75	0.00	13.75
068 - EDR	1	3	1	0	29	29	0	87	87	0.00	7.25	7.25
สายวิชาบริหารอาชีพวศีก	1	6	1	15	0	15	90	0	90	7.50	0.00	7.50
056 - EDVO	1	6	1	15	0	15	90	0	90	7.50	0.00	7.50
สายวิชาพลานามัยและก	1	12	1	15	0	15	180	0	180	15.00	0.00	15.00
057 - EDPE	1	12	1	15	0	15	180	0	180	15.00	0.00	15.00
สายวิชาภาษาอังกฤษ	3	7	3	60	0	60	140	0	140	11.67	0.00	11.67
066 - EDET	3	7	3	60	0	60	140	0	140	11.67	0.00	11.67
สายวิชาสังคมศึกษาและ	2	4	4	68	0	68	136	0	136	11.33	0.00	11.33
071 - EDSS	2	4	4	68	0	68	136	0	136	11.33	0.00	11.33
สายวิชาคณิตศาสตร์	4	18	4	53	0	53	165	0	165	13.75	0.00	13.75
065 - EDMA	4	18	4	53	0	53	165	0	165	13.75	0.00	13.75
สายวิชาการศึกษาพิเศษ	1	3	1	18	0	18	54	0	54	4.50	0.00	4.50
070 - EDSP	1	3	1	18	0	18	54	0	54	4.50	0.00	4.50
สายวิชาหลักสูตรและกา	4	8	4	108	0	108	216	0	216	18.00	0.00	18.00
063 - EDCI	4	8	4	108	0	108	216	0	216	18.00	0.00	18.00

ตาราง แสดงจำนวนกระบวนวิชา หน่วยกิต ตอน นักศึกษาลงทะเบียนSCCH และ FTES มหาวิทยาลัยเชียงใหม่ ปีการศึกษา 2/2555 จำแนกตาม คณะ ภาควิชา

คณะ/ภาควิชา	จำนวน		จำนวนนักศึกษาลงทะเบียน			จำนวน SCCH			จำนวน FTES			
	วิชา	Credit	ตอน	ในคณะ	นอกคณะ	รวม	ในคณะ	นอกคณะ	รวม	ในคณะ	นอกคณะ	รวม
วิศวกรรมศาสตร์												
ปริญญาตรี(ปกติ)	106	404	199	4,233	1,385	5,618	14,173	4,155	18,328	787.39	230.83	1,018.22
รวมภาควิชา	3	8	4	487	541	1,028	1,093	1,623	2,716	60.72	90.17	150.89
109 - FAGE	3	8	4	487	541	1,028	1,093	1,623	2,716	60.72	90.17	150.89
วิศวกรรมประติมากรรม	21	144	74	450	0	450	2,949	0	2,949	163.83	0.00	163.83
107 - PRIN	7	48	20	121	0	121	762	0	762	42.33	0.00	42.33
106 - SART	8	51	25	156	0	156	933	0	933	51.83	0.00	51.83
105 - PART	6	45	29	173	0	173	1,254	0	1,254	69.67	0.00	69.67
ศิลปไทย	49	150	79	2,379	838	3,217	7,260	2,514	9,774	403.33	139.67	543.00
104 - TART	14	42	15	487	6	493	1,461	18	1,479	81.17	1.00	82.17
110 - DESN	15	48	17	325	42	367	1,098	126	1,224	61.00	7.00	68.00
101 - CART	15	45	39	1,486	129	1,615	4,458	387	4,845	247.67	21.50	269.17
103 - DART	5	15	8	81	661	742	243	1,983	2,226	13.50	110.17	123.67
ศิลปะออกแบบสื่อ	33	102	42	917	6	923	2,871	18	2,889	159.50	1.00	160.50
114 - PHTO	14	45	20	569	5	574	1,827	15	1,842	101.50	0.83	102.33
108 - PHOT	5	15	5	14	0	14	42	0	42	2.33	0.00	2.33
116 - ARTH	3	9	3	24	1	25	72	3	75	4.00	0.17	4.17
115 - MENT	4	12	4	55	0	55	165	0	165	9.17	0.00	9.17
112 - MART	7	21	10	255	0	255	765	0	765	42.50	0.00	42.50
ปริญญาตรี(นานาชาติ)	2	6	2	0	65	65	0	195	195	0.00	10.83	10.83
ศิลปไทย	2	6	2	0	65	65	0	195	195	0.00	10.83	10.83
103 - DART	1	3	1	0	64	64	0	192	192	0.00	10.67	10.67
101 - CART	1	3	1	0	1	1	0	3	3	0.00	0.17	0.17
ปริญญาตรี(พิเศษ)	1	3	2	0	234	234	0	702	702	0.00	39.00	39.00
ศิลปไทย	1	3	2	0	234	234	0	702	702	0.00	39.00	39.00
103 - DART	1	3	2	0	234	234	0	702	702	0.00	39.00	39.00
บัณฑิตศึกษ(ปกติ)	7	36	17	66	0	66	291	0	291	24.25	0.00	24.25
วิศวกรรมประติมากรรม	7	36	17	66	0	66	291	0	291	24.25	0.00	24.25
107 - PRIN	7	36	17	66	0	66	291	0	291	24.25	0.00	24.25
บัณฑิตศึกษ(พิเศษ)	1	3	1	0	19	19	0	57	57	0.00	4.75	4.75
วิศวกรรมประติมากรรม	1	3	1	0	19	19	0	57	57	0.00	4.75	4.75
107 - PRIN	1	3	1	0	19	19	0	57	57	0.00	4.75	4.75

ตาราง แสดงจำนวนกระบวนวิชา หน่วยกิต ตอน นักศึกษาลงทะเบียนSCCH และ FTES มหาวิทยาลัยเชียงใหม่ ปีการศึกษา 2/2555 จำแนกตาม คณะ ภาควิชา

คณะ/ภาควิชา	จำนวน		จำนวนนักศึกษาลงทะเบียน			จำนวน SCCH			จำนวน FTES			
	วิชา	Credit	ตอน	ในคณะ	นอกคณะ	รวม	ในคณะ	นอกคณะ	รวม	ในคณะ	นอกคณะ	รวม
สังคมศาสตร์												
ปริญญาตรี(ปกติ)	55	161	74	1,836	912	2,748	5,402	2,462	7,864	300.11	136.78	436.89
รวมภาควิชา	1	1	1	0	137	137	0	137	137	0.00	7.61	7.61
170 - -	1	1	1	0	137	137	0	137	137	0.00	7.61	7.61
สังคมวิทยาและมานุษยฯ	26	76	37	893	327	1,220	2,573	981	3,554	142.94	54.50	197.44
151 - -	3	7	6	170	0	170	404	0	404	22.44	0.00	22.44
160 - SOC	5	15	5	131	37	168	393	111	504	21.83	6.17	28.00
164 - SW	3	9	3	33	0	33	99	0	99	5.50	0.00	5.50
159 - SA	15	45	23	559	290	849	1,677	870	2,547	93.17	48.33	141.50
ภูมิศาสตร์	26	78	34	943	428	1,371	2,829	1,284	4,113	157.17	71.33	228.50
154 - GEO	26	78	34	943	428	1,371	2,829	1,284	4,113	157.17	71.33	228.50
ภาควิชาสถิติศึกษา	2	6	2	0	20	20	0	60	60	0.00	3.33	3.33
168 - WS	2	6	2	0	20	20	0	60	60	0.00	3.33	3.33
ปริญญาตรี(นานาชาติ)	4	12	4	39	11	50	117	33	150	6.50	1.83	8.33
รวมภาควิชา	1	3	1	0	11	11	0	33	33	0.00	1.83	1.83
152 - -	1	3	1	0	11	11	0	33	33	0.00	1.83	1.83
สังคมวิทยาและมานุษยฯ	2	6	2	28	0	28	84	0	84	4.67	0.00	4.67
159 - SA	2	6	2	28	0	28	84	0	84	4.67	0.00	4.67
ภูมิศาสตร์	1	3	1	11	0	11	33	0	33	1.83	0.00	1.83
154 - GEO	1	3	1	11	0	11	33	0	33	1.83	0.00	1.83
บัณฑิตศึกษ(ปกติ)	16	78	28	82	0	82	372	0	372	31.00	0.00	31.00
สังคมวิทยาและมานุษยฯ	6	27	14	24	0	24	81	0	81	6.75	0.00	6.75
165 - SD	2	15	10	10	0	10	39	0	39	3.25	0.00	3.25
159 - SA	4	12	4	14	0	14	42	0	42	3.50	0.00	3.50
ภูมิศาสตร์	3	21	3	21	0	21	108	0	108	9.00	0.00	9.00
154 - GEO	1	12	1	1	0	1	12	0	12	1.00	0.00	1.00
153 - GI	2	9	2	20	0	20	96	0	96	8.00	0.00	8.00
ภาควิชาสังคมศาสตร์ก้ำ	7	30	11	37	0	37	183	0	183	15.25	0.00	15.25
173 - HSS	2	6	3	4	0	4	12	0	12	1.00	0.00	1.00
169 - SS	1	3	1	7	0	7	21	0	21	1.75	0.00	1.75
156 - GOV	4	21	7	26	0	26	150	0	150	12.50	0.00	12.50
บัณฑิตศึกษ(นานาชาติ)	8	33	25	68	0	68	312	0	312	26.00	0.00	26.00
สังคมวิทยาและมานุษยฯ	1	3	1	9	0	9	27	0	27	2.25	0.00	2.25
159 - SA	1	3	1	9	0	9	27	0	27	2.25	0.00	2.25
ภูมิศาสตร์	1	3	1	6	0	6	18	0	18	1.50	0.00	1.50
154 - GEO	1	3	1	6	0	6	18	0	18	1.50	0.00	1.50
ภาควิชาสังคมศาสตร์ก้ำ	6	27	23	53	0	53	267	0	267	22.25	0.00	22.25
169 - SS	3	9	9	30	0	30	90	0	90	7.50	0.00	7.50
166 - SSD	3	18	14	23	0	23	177	0	177	14.75	0.00	14.75
บัณฑิตศึกษ(พิเศษ)	11	54	11	145	0	145	603	0	603	50.25	0.00	50.25
ภาควิชาสังคมศาสตร์ก้ำ	11	54	11	145	0	145	603	0	603	50.25	0.00	50.25
155 - IR	1	3	1	3	0	3	9	0	9	0.75	0.00	0.75
167 - PE	3	12	3	104	0	104	408	0	408	34.00	0.00	34.00
171 - SLRM	7	39	7	38	0	38	186	0	186	15.50	0.00	15.50

ตาราง แสดงจำนวนกระบวนวิชา หน่วยกิต ตอน นักศึกษาลงทะเบียนSCCH และ FTES มหาวิทยาลัยเชียงใหม่ ปีการศึกษา 2/2555 จำแนกตาม คณะ ภาควิชา

คณะ/ภาควิชา	จำนวน			จำนวนนักศึกษาลงทะเบียน			จำนวน SCCH			จำนวน FTES		
	วิชา	Credit	ตอน	ในคณะ	นอกคณะ	รวม	ในคณะ	นอกคณะ	รวม	ในคณะ	นอกคณะ	รวม
วิทยาศาสตร์												
ปริญญาตรี(ปกติ)	330	863	582	12,485	14,392	26,877	32,085	36,612	68,697	1,782.50	2,034.00	3,816.50
รวมภาควิชา	6	16	10	674	1,025	1,699	1,854	3,057	4,911	103.00	169.83	272.83
201 - SC	6	16	10	674	1,025	1,699	1,854	3,057	4,911	103.00	169.83	272.83
คณิตศาสตร์	46	133	76	1,422	3,319	4,741	4,148	9,622	13,770	230.44	534.56	765.00
206 - MATH	46	133	76	1,422	3,319	4,741	4,148	9,622	13,770	230.44	534.56	765.00
เคมี	64	137	163	2,256	4,361	6,617	4,618	9,052	13,670	256.56	502.89	759.44
203 - CHEM	50	102	141	1,762	4,220	5,982	3,527	8,749	12,276	195.94	486.06	682.00
211 - BCT	14	35	22	494	141	635	1,091	303	1,394	60.61	16.83	77.44
ชีววิทยา	57	143	66	2,106	975	3,081	5,595	3,325	8,920	310.83	184.72	495.56
202 - BIOL	23	70	24	1,001	748	1,749	3,366	2,860	6,226	187.00	158.89	345.89
215 - MICB	23	40	31	900	215	1,115	1,577	429	2,006	87.61	23.83	111.44
214 - ZOOL	11	33	11	205	12	217	652	36	688	36.22	2.00	38.22
ธรณีวิทยา	33	95	34	1,183	143	1,326	3,364	449	3,813	186.89	24.94	211.83
205 - GEOL	21	61	22	912	143	1,055	2,582	449	3,031	143.44	24.94	168.39
218 - GEM	12	34	12	271	0	271	782	0	782	43.44	0.00	43.44
ฟิสิกส์	54	137	134	2,228	2,665	4,893	5,264	5,395	10,659	292.44	299.72	592.17
207 - PHYS	37	92	112	1,612	2,665	4,277	3,656	5,395	9,051	203.11	299.72	502.83
210 - MATS	17	45	22	616	0	616	1,608	0	1,608	89.33	0.00	89.33
สถิติ	19	60	35	679	1,168	1,847	2,000	3,504	5,504	111.11	194.67	305.78
208 - STAT	19	60	35	679	1,168	1,847	2,000	3,504	5,504	111.11	194.67	305.78
วิทยาการคอมพิวเตอร์	30	89	43	1,262	736	1,998	3,591	2,208	5,799	199.50	122.67	322.17
204 - CS	30	89	43	1,262	736	1,998	3,591	2,208	5,799	199.50	122.67	322.17
เคมีอุตสาหกรรม	21	53	21	675	0	675	1,651	0	1,651	91.72	0.00	91.72
262 - PMR	1	3	1	48	0	48	144	0	144	8.00	0.00	8.00
258 - CHE	3	7	3	175	0	175	399	0	399	22.17	0.00	22.17
209 - IC	17	43	17	452	0	452	1,108	0	1,108	61.56	0.00	61.56
ปริญญาตรี(นานาชาติ)	12	32	12	0	354	354	0	914	914	0.00	50.78	50.78
รวมภาควิชา	1	1	1	0	65	65	0	65	65	0.00	3.61	3.61
201 - SC	1	1	1	0	65	65	0	65	65	0.00	3.61	3.61
คณิตศาสตร์	6	18	6	0	134	134	0	402	402	0.00	22.33	22.33
206 - MATH	6	18	6	0	134	134	0	402	402	0.00	22.33	22.33
ฟิสิกส์	3	7	3	0	118	118	0	336	336	0.00	18.67	18.67
207 - PHYS	3	7	3	0	118	118	0	336	336	0.00	18.67	18.67
สถิติ	2	6	2	0	37	37	0	111	111	0.00	6.17	6.17
208 - STAT	2	6	2	0	37	37	0	111	111	0.00	6.17	6.17
ปริญญาตรี(พิเศษ)	20	56	35	0	1,223	1,223	0	3,351	3,351	0.00	186.17	186.17
รวมภาควิชา	2	6	3	0	140	140	0	420	420	0.00	23.33	23.33
201 - SC	2	6	3	0	140	140	0	420	420	0.00	23.33	23.33
คณิตศาสตร์	8	24	12	0	559	559	0	1,677	1,677	0.00	93.17	93.17
206 - MATH	8	24	12	0	559	559	0	1,677	1,677	0.00	93.17	93.17
เคมี	2	4	6	0	143	143	0	315	315	0.00	17.50	17.50
203 - CHEM	2	4	6	0	143	143	0	315	315	0.00	17.50	17.50
ฟิสิกส์	4	10	9	0	247	247	0	537	537	0.00	29.83	29.83
207 - PHYS	4	10	9	0	247	247	0	537	537	0.00	29.83	29.83
สถิติ	3	9	4	0	133	133	0	399	399	0.00	22.17	22.17
208 - STAT	3	9	4	0	133	133	0	399	399	0.00	22.17	22.17
วิทยาการคอมพิวเตอร์	1	3	1	0	1	1	0	3	3	0.00	0.17	0.17
204 - CS	1	3	1	0	1	1	0	3	3	0.00	0.17	0.17
บัณฑิตศึกษา(ปกติ)	212	1156	218	864	39	903	4,297	118	4,415	358.08	9.83	367.92
รวมภาควิชา	11	96	11	41	0	41	378	0	378	31.50	0.00	31.50

หมายเหตุ : นับรวมการลงทะเบียนเรียนวิชาการระบบปี (Yearly) ทั้งหมด

15/1/2556

ตาราง แสดงจำนวนกระบวนวิชา หน่วยกิต ตอน นักศึกษาลงทะเบียนSCCH และ FTES มหาวิทยาลัยเชียงใหม่ ปีการศึกษา 2/2555 จำแนกตาม คณะ ภาควิชา

คณะ/ภาควิชา	จำนวน		จำนวนนักศึกษาลงทะเบียน				จำนวน SCCH			จำนวน FTES		
	วิชา	Credit	ตอน	ในคณะ	นอกคณะ	รวม	ในคณะ	นอกคณะ	รวม	ในคณะ	นอกคณะ	รวม
213 - ERA	10	84	10	38	0	38	342	0	342	28.50	0.00	28.50
223 - BIF	1	12	1	3	0	3	36	0	36	3.00	0.00	3.00
คณิตศาสตร์	21	110	25	79	0	79	362	0	362	30.17	0.00	30.17
206 - MATH	17	91	21	63	0	63	289	0	289	24.08	0.00	24.08
219 - AMTH	4	19	4	16	0	16	73	0	73	6.08	0.00	6.08
เคมี	34	161	34	169	4	173	798	12	810	66.50	1.00	67.50
203 - CHEM	32	154	32	165	2	167	785	5	790	65.42	0.42	65.83
211 - BCT	2	7	2	4	2	6	13	7	20	1.08	0.58	1.67
ชีววิทยา	56	343	56	178	20	198	868	60	928	72.33	5.00	77.33
215 - MICB	21	135	21	73	3	76	338	9	347	28.17	0.75	28.92
220 - BIOD	7	50	7	13	1	14	116	3	119	9.67	0.25	9.92
202 - BIOL	28	158	28	92	16	108	414	48	462	34.50	4.00	38.50
ธรณีวิทยา	13	76	14	37	1	38	170	4	174	14.17	0.33	14.50
205 - GEOL	13	76	14	37	1	38	170	4	174	14.17	0.33	14.50
ฟิสิกส์	52	268	52	233	14	247	1,303	42	1,345	108.58	3.50	112.08
210 - MATS	22	126	22	108	0	108	723	0	723	60.25	0.00	60.25
207 - PHYS	13	60	13	43	7	50	160	21	181	13.33	1.75	15.08
217 - APHY	10	53	10	61	7	68	353	21	374	29.42	1.75	31.17
212 - GOPH	7	29	7	21	0	21	67	0	67	5.58	0.00	5.58
สถิติ	6	25	7	26	0	26	91	0	91	7.58	0.00	7.58
208 - STAT	6	25	7	26	0	26	91	0	91	7.58	0.00	7.58
วิทยาการคอมพิวเตอร์	7	42	7	35	0	35	144	0	144	12.00	0.00	12.00
204 - CS	7	42	7	35	0	35	144	0	144	12.00	0.00	12.00
เคมีอุตสาหกรรม	12	35	12	66	0	66	183	0	183	15.25	0.00	15.25
209 - IC	12	35	12	66	0	66	183	0	183	15.25	0.00	15.25
บัณฑิตศึกษานานาชาติ	12	66	12	16	2	18	84	6	90	7.00	0.50	7.50
ร่วมภาควิชา	2	7	2	4	0	4	14	0	14	1.17	0.00	1.17
213 - ERA	2	7	2	4	0	4	14	0	14	1.17	0.00	1.17
เคมี	2	30	2	2	0	2	30	0	30	2.50	0.00	2.50
203 - CHEM	2	30	2	2	0	2	30	0	30	2.50	0.00	2.50
ชีววิทยา	2	6	2	2	2	4	6	6	12	0.50	0.50	1.00
202 - BIOL	2	6	2	2	2	4	6	6	12	0.50	0.50	1.00
ฟิสิกส์	6	23	6	8	0	8	34	0	34	2.83	0.00	2.83
210 - MATS	1	3	1	1	0	1	3	0	3	0.25	0.00	0.25
212 - GOPH	5	20	5	7	0	7	31	0	31	2.58	0.00	2.58
บัณฑิตศึกษา(พิเศษ)	16	43	16	260	0	260	719	0	719	59.92	0.00	59.92
ชีววิทยา	9	24	9	85	0	85	200	0	200	16.67	0.00	16.67
216 - PST	9	24	9	85	0	85	200	0	200	16.67	0.00	16.67
วิทยาการคอมพิวเตอร์	7	19	7	175	0	175	519	0	519	43.25	0.00	43.25
204 - CS	7	19	7	175	0	175	519	0	519	43.25	0.00	43.25

ตาราง แสดงจำนวนกระบวนวิชา หน่วยกิต ตอน นักศึกษาลงทะเบียนSCCH และ FTES มหาวิทยาลัยเชียงใหม่ ปีการศึกษา 2/2555 จำแนกตาม คณะ ภาควิชา

คณะ/ภาควิชา	จำนวน		จำนวนนักศึกษาลงทะเบียน			จำนวน SCCH			จำนวน FTES			
	วิชา	Credit	ตอน	ในคณะ	นอกคณะ	รวม	ในคณะ	นอกคณะ	รวม	ในคณะ	นอกคณะ	รวม
วิศวกรรมศาสตร์												
ปริญญาตรี(ปกติ)	227	621	675	10,742	602	11,344	28,073	1,630	29,703	1,559.61	90.56	1,650.17
รวมภาควิชา	12	26	49	1,907	65	1,972	4,041	195	4,236	224.50	10.83	235.33
259 - ENGR	12	26	49	1,907	65	1,972	4,041	195	4,236	224.50	10.83	235.33
วิศวกรรมเครื่องกล	52	140	142	2,846	122	2,968	7,522	306	7,828	417.89	17.00	434.89
260 - AE	14	36	24	258	0	258	710	0	710	39.44	0.00	39.44
254 - ME	38	104	118	2,588	122	2,710	6,812	306	7,118	378.44	17.00	395.44
วิศวกรรมไฟฟ้า	36	94	142	1,489	116	1,605	3,955	232	4,187	219.72	12.89	232.61
252 - EE	36	94	142	1,489	116	1,605	3,955	232	4,187	219.72	12.89	232.61
วิศวกรรมโยธา	36	99	82	1,797	0	1,797	4,907	0	4,907	272.61	0.00	272.61
251 - CE	36	99	82	1,797	0	1,797	4,907	0	4,907	272.61	0.00	272.61
วิศวกรรมสถานะแวดล้อม	13	39	44	395	4	399	1,185	12	1,197	65.83	0.67	66.50
253 - ENV	13	39	44	395	4	399	1,185	12	1,197	65.83	0.67	66.50
วิศวกรรมเหมืองแร่	11	33	24	280	0	280	843	0	843	46.83	0.00	46.83
256 - MN	11	33	24	280	0	280	843	0	843	46.83	0.00	46.83
วิศวกรรมอุตสาหกรรม	37	105	128	1,278	295	1,573	3,572	885	4,457	198.44	49.17	247.61
255 - IE	37	105	128	1,278	295	1,573	3,572	885	4,457	198.44	49.17	247.61
วิศวกรรมคอมพิวเตอร์	30	85	64	750	0	750	2,048	0	2,048	113.78	0.00	113.78
261 - CPE	30	85	64	750	0	750	2,048	0	2,048	113.78	0.00	113.78
ปริญญาตรี(นานาชาติ)	17	46	17	208	0	208	568	0	568	31.56	0.00	31.56
รวมภาควิชา	3	9	3	46	0	46	138	0	138	7.67	0.00	7.67
259 - ENGR	3	9	3	46	0	46	138	0	138	7.67	0.00	7.67
วิศวกรรมเครื่องกล	13	34	13	146	0	146	382	0	382	21.22	0.00	21.22
254 - ME	13	34	13	146	0	146	382	0	382	21.22	0.00	21.22
วิศวกรรมอุตสาหกรรม	1	3	1	16	0	16	48	0	48	2.67	0.00	2.67
255 - IE	1	3	1	16	0	16	48	0	48	2.67	0.00	2.67
ปริญญาตรี(พิเศษ)	113	309	178	1,816	38	1,854	5,000	114	5,114	277.78	6.33	284.11
รวมภาควิชา	10	23	18	527	35	562	1,421	105	1,526	78.94	5.83	84.78
259 - ENGR	10	23	18	527	35	562	1,421	105	1,526	78.94	5.83	84.78
วิศวกรรมเครื่องกล	35	96	44	418	0	418	1,124	0	1,124	62.44	0.00	62.44
254 - ME	35	96	44	418	0	418	1,124	0	1,124	62.44	0.00	62.44
วิศวกรรมไฟฟ้า	20	54	24	216	0	216	584	0	584	32.44	0.00	32.44
252 - EE	20	54	24	216	0	216	584	0	584	32.44	0.00	32.44
วิศวกรรมโยธา	1	1	1	11	0	11	11	0	11	0.61	0.00	0.61
251 - CE	1	1	1	11	0	11	11	0	11	0.61	0.00	0.61
วิศวกรรมอุตสาหกรรม	33	95	76	611	3	614	1,763	9	1,772	97.94	0.50	98.44
255 - IE	33	95	76	611	3	614	1,763	9	1,772	97.94	0.50	98.44
วิศวกรรมคอมพิวเตอร์	14	40	15	33	0	33	97	0	97	5.39	0.00	5.39
261 - CPE	14	40	15	33	0	33	97	0	97	5.39	0.00	5.39
บัณฑิตศึกษา(ปกติ)	110	523	228	706	0	706	3,093	0	3,093	257.75	0.00	257.75
วิศวกรรมเครื่องกล	28	125	77	175	0	175	1,003	0	1,003	83.58	0.00	83.58
263 - ENE	9	45	44	103	0	103	642	0	642	53.50	0.00	53.50
254 - ME	14	67	28	56	0	56	319	0	319	26.58	0.00	26.58
260 - AE	5	13	5	16	0	16	42	0	42	3.50	0.00	3.50
วิศวกรรมไฟฟ้า	13	72	25	64	0	64	321	0	321	26.75	0.00	26.75
252 - EE	13	72	25	64	0	64	321	0	321	26.75	0.00	26.75
วิศวกรรมโยธา	21	105	34	128	0	128	510	0	510	42.50	0.00	42.50
251 - CE	18	96	31	84	0	84	378	0	378	31.50	0.00	31.50
264 - -	3	9	3	44	0	44	132	0	132	11.00	0.00	11.00
วิศวกรรมสถานะแวดล้อม	14	68	24	126	0	126	422	0	422	35.17	0.00	35.17
253 - ENV	14	68	24	126	0	126	422	0	422	35.17	0.00	35.17

หมายเหตุ : นับรวมการลงทะเบียนเรียนวิชาการระบบปี (Yearly) ทั้งหมด

15/1/2556

ตาราง แสดงจำนวนกระบวนวิชา หน่วยกิต ตอน นักศึกษาลงทะเบียนSCCH และ FTES มหาวิทยาลัยเชียงใหม่ ปีการศึกษา 2/2555 จำแนกตาม คณะ ภาควิชา

คณะ/ภาควิชา	จำนวน		จำนวนนักศึกษาลงทะเบียน				จำนวน SCCH			จำนวน FTES		
	วิชา	Credit	ตอน	ในคณะ	นอกคณะ	รวม	ในคณะ	นอกคณะ	รวม	ในคณะ	นอกคณะ	รวม
วิศวกรรมเหมืองแร่	4	12	4	15	0	15	45	0	45	3.75	0.00	3.75
256 - MN	4	12	4	15	0	15	45	0	45	3.75	0.00	3.75
วิศวกรรมอุตสาหกรรม	15	72	36	134	0	134	495	0	495	41.25	0.00	41.25
255 - IE	15	72	36	134	0	134	495	0	495	41.25	0.00	41.25
วิศวกรรมคอมพิวเตอร์	15	69	28	64	0	64	297	0	297	24.75	0.00	24.75
261 - CPE	15	69	28	64	0	64	297	0	297	24.75	0.00	24.75
บัณฑิตศึกษานานาชาติ	1	3	1	4	0	4	12	0	12	1.00	0.00	1.00
วิศวกรรมคอมพิวเตอร์	1	3	1	4	0	4	12	0	12	1.00	0.00	1.00
261 - CPE	1	3	1	4	0	4	12	0	12	1.00	0.00	1.00
บัณฑิตศึกษา(พิเศษ)	40	129	60	439	0	439	1,401	0	1,401	116.75	0.00	116.75
วิศวกรรมเครื่องกล	4	12	4	21	0	21	63	0	63	5.25	0.00	5.25
263 - ENE	4	12	4	21	0	21	63	0	63	5.25	0.00	5.25
วิศวกรรมไฟฟ้า	10	30	10	77	0	77	231	0	231	19.25	0.00	19.25
252 - EE	10	30	10	77	0	77	231	0	231	19.25	0.00	19.25
วิศวกรรมโยธา	5	18	5	90	0	90	300	0	300	25.00	0.00	25.00
264 - -	5	18	5	90	0	90	300	0	300	25.00	0.00	25.00
วิศวกรรมอุตสาหกรรม	10	33	14	157	0	157	474	0	474	39.50	0.00	39.50
255 - IE	8	27	12	103	0	103	312	0	312	26.00	0.00	26.00
265 - -	2	6	2	54	0	54	162	0	162	13.50	0.00	13.50
วิศวกรรมคอมพิวเตอร์	11	36	27	94	0	94	333	0	333	27.75	0.00	27.75
261 - CPE	11	36	27	94	0	94	333	0	333	27.75	0.00	27.75

ตาราง แสดงจำนวนกระบวนวิชา หน่วยกิต ตอน นักศึกษาลงทะเบียนSCCH และ FTES มหาวิทยาลัยเชียงใหม่ ปีการศึกษา 2/2555 จำแนกตาม คณะ ภาควิชา

คณะ/ภาควิชา	จำนวน		จำนวนนักศึกษาลงทะเบียน				จำนวน SCCH			จำนวน FTES		
	วิชา	Credit	ตอน	ในคณะ	นอกคณะ	รวม	ในคณะ	นอกคณะ	รวม	ในคณะ	นอกคณะ	รวม
แพทยศาสตร์												
ปริญญาตรี(ปกติ)	152	468	153	13,615	2,930	16,545	26,270	7,980	34,249	1,459.42	443.31	1,902.72
รวมภาควิชา	57	226	57	11,846	0	11,846	24,481	0	24,481	1,360.03	0.00	1,360.03
329 - MPD	3	6	3	250	0	250	251	0	251	13.92	0.00	13.92
330 - BMES	18	71	18	3,447	0	3,447	6,909	0	6,909	383.83	0.00	383.83
331 - CLME	29	105	29	6,595	0	6,595	12,437	0	12,437	690.94	0.00	690.94
332 - CICL	7	44	7	1,554	0	1,554	4,884	0	4,884	271.33	0.00	271.33
กายวิภาคศาสตร์	7	20	8	42	664	706	42	1,992	2,034	2.33	110.67	113.00
301 - ANAT	7	20	8	42	664	706	42	1,992	2,034	2.33	110.67	113.00
กุมารเวชศาสตร์	3	9	3	42	0	42	44	0	44	2.42	0.00	2.42
319 - PED	3	9	3	42	0	42	44	0	44	2.42	0.00	2.42
จักษุวิทยา	2	4	2	11	0	11	11	0	11	0.61	0.00	0.61
315 - OPH	2	4	2	11	0	11	11	0	11	0.61	0.00	0.61
จิตเวชศาสตร์	3	5	3	247	88	335	247	88	335	13.72	4.89	18.61
305 - PSYC	3	5	3	247	88	335	247	88	335	13.72	4.89	18.61
จุลชีววิทยา	2	7	2	0	294	294	0	1,035	1,035	0.00	57.50	57.50
311 - MICR	2	7	2	0	294	294	0	1,035	1,035	0.00	57.50	57.50
ชีวเคมี	3	12	3	56	256	312	56	1,280	1,336	3.11	71.11	74.22
303 - BCHM	3	12	3	56	256	312	56	1,280	1,336	3.11	71.11	74.22
นิติเวชศาสตร์	3	6	3	34	0	34	34	0	34	1.89	0.00	1.89
312 - FORM	3	6	3	34	0	34	34	0	34	1.89	0.00	1.89
ปรสิตวิทยา	4	9	4	36	366	402	36	741	777	2.00	41.17	43.17
317 - PARA	4	9	4	36	366	402	36	741	777	2.00	41.17	43.17
พยาธิวิทยา	6	13	6	28	209	237	28	484	512	1.56	26.89	28.44
318 - PATH	6	13	6	28	209	237	28	484	512	1.56	26.89	28.44
เภสัชวิทยา	4	10	4	110	298	408	110	894	1,004	6.11	49.67	55.78
320 - PHCO	4	10	4	110	298	408	110	894	1,004	6.11	49.67	55.78
รังสีวิทยา	3	9	3	34	68	102	36	136	172	1.97	7.56	9.53
324 - RADI	3	9	3	34	68	102	36	136	172	1.97	7.56	9.53
วิสัญญีวิทยา	3	4	3	10	188	198	10	94	104	0.56	5.22	5.78
309 - ANES	1	2	1	10	0	10	10	0	10	0.56	0.00	0.56
308 - DANS	2	2	2	0	188	188	0	94	94	0.00	5.22	5.22
เวชศาสตร์ชุมชน	6	13	6	485	126	611	486	95	581	27.00	5.25	32.25
322 - CMED	6	13	6	485	126	611	486	95	581	27.00	5.25	32.25
ศัลยศาสตร์	8	24	8	82	0	82	86	0	86	4.78	0.00	4.78
310 - SURG	8	24	8	82	0	82	86	0	86	4.78	0.00	4.78
ออร์โธปิดิกส์	3	6	3	25	0	25	25	0	25	1.39	0.00	1.39
323 - ORTH	3	6	3	25	0	25	25	0	25	1.39	0.00	1.39
สรีรวิทยา	3	11	3	1	265	266	5	1,033	1,038	0.28	57.39	57.67
321 - PHSO	3	11	3	1	265	266	5	1,033	1,038	0.28	57.39	57.67
สูติศาสตร์และนรีเวชศา	7	18	7	33	0	33	35	0	35	1.94	0.00	1.94
314 - OBG	7	18	7	33	0	33	35	0	35	1.94	0.00	1.94
โสต นาสิก ลาริงซ์วิทยา	3	6	3	12	0	12	12	0	12	0.67	0.00	0.67
316 - OTOL	3	6	3	12	0	12	12	0	12	0.67	0.00	0.67
อายุรศาสตร์	15	40	15	171	108	279	176	108	284	9.78	6.00	15.78
307 - MED	15	40	15	171	108	279	176	108	284	9.78	6.00	15.78
เวชศาสตร์ฟื้นฟู	1	2	1	3	0	3	3	0	3	0.17	0.00	0.17
328 - REHM	1	2	1	3	0	3	3	0	3	0.17	0.00	0.17
เวชศาสตร์ครอบครัว	6	14	6	307	0	307	308	0	308	17.11	0.00	17.11
327 - FMED	6	14	6	307	0	307	308	0	308	17.11	0.00	17.11
ปริญญาตรี(พิเศษ)	1	1	1	0	2	2	0	2	2	0.00	0.11	0.11

หมายเหตุ : นับรวมการลงทะเบียนเรียนวิชาระบบปี (Yearly) ทั้งหมด

15/1/2556

ภาระงานระดับปริญญาตรีภาคพิเศษ นับรวมภาระงานการเรียนการสอนของหลักสูตรประกาศนียบัตรผู้ช่วยทางการแพทย์ด้วย

ตาราง แสดงจำนวนกระบวนวิชา หน่วยกิต ตอน นักศึกษาลงทะเบียนSCCH และ FTES มหาวิทยาลัยเชียงใหม่ ปีการศึกษา 2/2555 จำแนกตาม คณะ ภาควิชา

คณะ/ภาควิชา	จำนวน		จำนวนนักศึกษาลงทะเบียน			จำนวน SCCH			จำนวน FTES			
	วิชา	Credit	ตอน	ในคณะ	นอกคณะ	รวม	ในคณะ	นอกคณะ	รวม	ในคณะ	นอกคณะ	รวม
ปรสิ ตริวิทยา	1	1	1	0	2	2	0	2	2	0.00	0.11	0.11
317 - PARA	1	1	1	0	2	2	0	2	2	0.00	0.11	0.11
บัณฑิตศึกษ(ปกติ)	280	1063	280	1,599	54	1,653	3,666	154	3,820	305.50	12.83	318.33
รวมภาควิชา	1	12	1	2	0	2	24	0	24	2.00	0.00	2.00
332 - CICL	1	12	1	2	0	2	24	0	24	2.00	0.00	2.00
กายวิภาคศาสตร์	11	50	11	52	4	56	200	12	212	16.67	1.00	17.67
301 - ANAT	11	50	11	52	4	56	200	12	212	16.67	1.00	17.67
กุมารเวชศาสตร์	24	57	24	158	0	158	222	0	222	18.50	0.00	18.50
319 - PED	24	57	24	158	0	158	222	0	222	18.50	0.00	18.50
จักษุวิทยา	15	32	15	120	0	120	128	0	128	10.67	0.00	10.67
315 - OPH	15	32	15	120	0	120	128	0	128	10.67	0.00	10.67
จิตเวชศาสตร์	4	16	4	20	0	20	40	0	40	3.33	0.00	3.33
305 - PSYC	4	16	4	20	0	20	40	0	40	3.33	0.00	3.33
จุลชีววิทยา	12	42	12	34	7	41	103	21	124	8.58	1.75	10.33
311 - MICR	12	42	12	34	7	41	103	21	124	8.58	1.75	10.33
ชีวเคมี	24	125	24	91	17	108	383	54	437	31.92	4.50	36.42
303 - BCHM	24	125	24	91	17	108	383	54	437	31.92	4.50	36.42
นิติเวชศาสตร์	17	55	17	44	11	55	96	22	118	8.00	1.83	9.83
312 - FORM	17	55	17	44	11	55	96	22	118	8.00	1.83	9.83
ปรสิ ตริวิทยา	13	79	13	53	0	53	203	0	203	16.92	0.00	16.92
317 - PARA	13	79	13	53	0	53	203	0	203	16.92	0.00	16.92
พยาธิวิทยา	9	38	9	17	0	17	36	0	36	3.00	0.00	3.00
318 - PATH	9	38	9	17	0	17	36	0	36	3.00	0.00	3.00
เภสัชวิทยา	11	87	11	41	0	41	228	0	228	19.00	0.00	19.00
320 - PHCO	11	87	11	41	0	41	228	0	228	19.00	0.00	19.00
รังสีวิทยา	37	126	37	166	0	166	320	0	320	26.67	0.00	26.67
324 - RADII	37	126	37	166	0	166	320	0	320	26.67	0.00	26.67
วิสัญญีวิทยา	9	35	9	146	0	146	268	0	268	22.33	0.00	22.33
309 - ANES	9	35	9	146	0	146	268	0	268	22.33	0.00	22.33
เวชศาสตร์ชุมชน	10	84	10	66	15	81	438	45	483	36.50	3.75	40.25
322 - CMED	10	84	10	66	15	81	438	45	483	36.50	3.75	40.25
ศัลยศาสตร์	6	34	6	108	0	108	306	0	306	25.50	0.00	25.50
310 - SURG	6	34	6	108	0	108	306	0	306	25.50	0.00	25.50
สรีรวิทยา	8	27	8	23	0	23	82	0	82	6.83	0.00	6.83
321 - PHSO	8	27	8	23	0	23	82	0	82	6.83	0.00	6.83
สัตวศาสตร์และนรีเวชศา	22	48	22	150	0	150	170	0	170	14.17	0.00	14.17
314 - OBG	22	48	22	150	0	150	170	0	170	14.17	0.00	14.17
โสต นาสิก ลาริงซ์วิทยา	14	30	14	76	0	76	90	0	90	7.50	0.00	7.50
316 - OTOL	14	30	14	76	0	76	90	0	90	7.50	0.00	7.50
อายุรศาสตร์	6	17	6	135	0	135	191	0	191	15.92	0.00	15.92
307 - MED	6	17	6	135	0	135	191	0	191	15.92	0.00	15.92
เวชศาสตร์ฟื้นฟู	10	30	10	70	0	70	105	0	105	8.75	0.00	8.75
328 - REHM	10	30	10	70	0	70	105	0	105	8.75	0.00	8.75
เวชศาสตร์ครอบครัว	17	39	17	27	0	27	33	0	33	2.75	0.00	2.75
327 - FMED	17	39	17	27	0	27	33	0	33	2.75	0.00	2.75
บัณฑิตศึกษ(นานาชาติ)	1	3	1	1	0	1	3	0	3	0.25	0.00	0.25
ชีวเคมี	1	3	1	1	0	1	3	0	3	0.25	0.00	0.25
303 - BCHM	1	3	1	1	0	1	3	0	3	0.25	0.00	0.25
บัณฑิตศึกษ(พิเศษ)	1	3	1	0	29	29	0	87	87	0.00	7.25	7.25
เวชศาสตร์ครอบครัว	1	3	1	0	29	29	0	87	87	0.00	7.25	7.25
327 - FMED	1	3	1	0	29	29	0	87	87	0.00	7.25	7.25

หมายเหตุ : นับรวมการลงทะเบียนเรียนวิชาการแบบปี (Yearly) ทั้งหมด

15/1/2556

ภาระงานระดับปริญญาตรีภาคพิเศษ นับรวมภาระงานการเรียนการสอนของหลักสูตรประกาศนียบัตรผู้ช่วยทางการแพทย์ด้วย

ตาราง แสดงจำนวนกระบวนวิชา หน่วยกิต ตอน นักศึกษาลงทะเบียนSCCH และ FTES มหาวิทยาลัยเชียงใหม่ ปีการศึกษา 2/2555 จำแนกตาม คณะ ภาควิชา

คณะ/ภาควิชา	จำนวน		จำนวนนักศึกษาลงทะเบียน			จำนวน SCCH			จำนวน FTES			
	วิชา	Credit	ตอน	ในคณะ	นอกคณะ	รวม	ในคณะ	นอกคณะ	รวม	ในคณะ	นอกคณะ	รวม
เกษตรศาสตร์												
ปริญญาตรี(ปกติ)	137	366	146	5,404	1,434	6,838	12,251	4,193	16,444	680.61	232.92	913.53
รวมภาควิชา	5	7	5	1,167	72	1,239	1,315	216	1,531	73.06	12.00	85.06
400 - AGRI	5	7	5	1,167	72	1,239	1,315	216	1,531	73.06	12.00	85.06
กีฏวิทยาและโรคพืช	26	66	32	865	245	1,110	2,010	726	2,736	111.67	40.33	152.00
357 - ENT	13	34	13	318	144	462	801	432	1,233	44.50	24.00	68.50
360 - PLP	13	32	19	547	101	648	1,209	294	1,503	67.17	16.33	83.50
พืชศาสตร์และทรัพยากร	59	164	60	1,746	523	2,269	4,380	1,569	5,949	243.33	87.17	330.50
362 - CONS	6	18	6	130	66	196	390	198	588	21.67	11.00	32.67
361 - SOIL	14	38	14	370	97	467	881	291	1,172	48.94	16.17	65.11
359 - HORT	22	64	22	674	342	1,016	1,715	1,026	2,741	95.28	57.00	152.28
355 - FM	1	3	1	51	0	51	153	0	153	8.50	0.00	8.50
353 - AGRO	14	35	15	401	18	419	881	54	935	48.94	3.00	51.94
354 - AS	2	6	2	120	0	120	360	0	360	20.00	0.00	20.00
เศรษฐศาสตร์เกษตรและ	29	81	31	823	261	1,084	2,289	783	3,072	127.17	43.50	170.67
352 - AET	16	46	17	350	261	611	990	783	1,773	55.00	43.50	98.50
351 - AEC	13	35	14	473	0	473	1,299	0	1,299	72.17	0.00	72.17
สัตวศาสตร์และสัตว์น้ำ	18	48	18	803	333	1,136	2,257	899	3,156	125.39	49.92	175.31
356 - ANS	18	48	18	803	333	1,136	2,257	899	3,156	125.39	49.92	175.31
บัณฑิตศึกษ(ปกติ)	93	429	98	486	12	498	1,804	36	1,840	150.33	3.00	153.33
กีฏวิทยาและโรคพืช	19	86	20	90	5	95	313	15	328	26.08	1.25	27.33
357 - ENT	9	26	9	57	5	62	152	15	167	12.67	1.25	13.92
360 - PLP	10	60	11	33	0	33	161	0	161	13.42	0.00	13.42
พืชศาสตร์และทรัพยากร	38	210	40	162	5	167	764	15	779	63.67	1.25	64.92
359 - HORT	16	83	16	69	2	71	268	6	274	22.33	0.50	22.83
362 - CONS	1	3	1	3	0	3	9	0	9	0.75	0.00	0.75
361 - SOIL	10	59	12	32	0	32	159	0	159	13.25	0.00	13.25
353 - AGRO	11	65	11	58	3	61	328	9	337	27.33	0.75	28.08
เศรษฐศาสตร์เกษตรและ	23	72	25	162	0	162	429	0	429	35.75	0.00	35.75
366 - AGS	4	17	4	14	0	14	73	0	73	6.08	0.00	6.08
352 - AET	7	24	7	102	0	102	245	0	245	20.42	0.00	20.42
351 - AEC	12	31	14	46	0	46	111	0	111	9.25	0.00	9.25
สัตวศาสตร์และสัตว์น้ำ	13	61	13	72	2	74	298	6	304	24.83	0.50	25.33
356 - ANS	13	61	13	72	2	74	298	6	304	24.83	0.50	25.33
บัณฑิตศึกษ(นานาชาติ)	5	13	5	11	0	11	27	0	27	2.25	0.00	2.25
เศรษฐศาสตร์เกษตรและ	5	13	5	11	0	11	27	0	27	2.25	0.00	2.25
366 - AGS	4	10	4	10	0	10	24	0	24	2.00	0.00	2.00
351 - AEC	1	3	1	1	0	1	3	0	3	0.25	0.00	0.25
บัณฑิตศึกษ(พิเศษ)	17	44	17	246	0	246	709	0	709	59.08	0.00	59.08
เศรษฐศาสตร์เกษตรและ	17	44	17	246	0	246	709	0	709	59.08	0.00	59.08
352 - AET	12	29	12	124	0	124	343	0	343	28.58	0.00	28.58
351 - AEC	1	3	1	2	0	2	6	0	6	0.50	0.00	0.50
368 - ABF	4	12	4	120	0	120	360	0	360	30.00	0.00	30.00

ตาราง แสดงจำนวนกระบวนวิชา หน่วยกิต ตอน นักศึกษาลงทะเบียนSCCH และ FTES มหาวิทยาลัยเชียงใหม่ ปีการศึกษา 2/2555 จำแนกตาม คณะ ภาควิชา

คณะ/ภาควิชา	จำนวน		จำนวนนักศึกษาลงทะเบียน			จำนวน SCCH			จำนวน FTES			
	วิชา	Credit	ตอน	ในคณะ	นอกคณะ	รวม	ในคณะ	นอกคณะ	รวม	ในคณะ	นอกคณะ	รวม
ทันตแพทยศาสตร์												
ปริญญาตรี(ปกติ)	69	133	69	7,135	0	7,135	8,466	0	8,466	470.31	0.00	470.31
รวมภาควิชา	5	6	5	555	0	555	668	0	668	37.11	0.00	37.11
428 - DSDA	5	6	5	555	0	555	668	0	668	37.11	0.00	37.11
ชีววิทยาของปากและวิ	16	25	16	1,684	0	1,684	1,824	0	1,824	101.33	0.00	101.33
423 - DOCC	1	1	1	97	0	97	49	0	49	2.69	0.00	2.69
422 - DOB	3	3	3	315	0	315	214	0	214	11.89	0.00	11.89
413 - DPAT	2	4	2	224	0	224	448	0	448	24.89	0.00	24.89
412 - DMED	1	2	1	98	0	98	98	0	98	5.44	0.00	5.44
403 - DROE	5	8	5	531	0	531	597	0	597	33.14	0.00	33.14
410 - DDIA	4	7	4	419	0	419	419	0	419	23.28	0.00	23.28
ทันตกรรมบูรณะและปริทัน	15	31	15	1,583	0	1,583	2,008	0	2,008	111.56	0.00	111.56
401 - DPER	7	11	7	739	0	739	739	0	739	41.06	0.00	41.06
404 - DCRB	2	4	2	216	0	216	216	0	216	12.00	0.00	12.00
406 - DOPE	2	4	2	218	0	218	436	0	436	24.22	0.00	24.22
407 - DRES	4	12	4	410	0	410	617	0	617	34.28	0.00	34.28
ทันตกรรมจัดฟันและทันต	8	16	8	784	0	784	774	0	774	43.00	0.00	43.00
402 - DORT	4	8	4	394	0	394	394	0	394	21.89	0.00	21.89
414 - DPED	4	8	4	390	0	390	380	0	380	21.11	0.00	21.11
ทันตกรรมประดิษฐ์	9	13	9	946	0	946	906	0	906	50.33	0.00	50.33
421 - DPRO	7	11	7	727	0	727	687	0	687	38.17	0.00	38.17
420 - DMAT	2	2	2	219	0	219	219	0	219	12.17	0.00	12.17
ทันตกรรมครอบครีวและ:	9	26	9	878	0	878	1,361	0	1,361	75.61	0.00	75.61
415 - DCOM	6	17	6	599	0	599	949	0	949	52.69	0.00	52.69
425 - DRS	2	2	2	188	0	188	94	0	94	5.22	0.00	5.22
426 - DGEN	1	7	1	91	0	91	319	0	319	17.69	0.00	17.69
ศึกษาศาสตร์ช่องปากและ	7	16	7	705	0	705	925	0	925	51.36	0.00	51.36
424 - DHOS	2	2	2	189	0	189	95	0	95	5.25	0.00	5.25
408 - DOS	5	14	5	516	0	516	830	0	830	46.11	0.00	46.11
บัณฑิตศึกษ(ปกติ)	62	153	62	254	0	254	662	0	662	55.17	0.00	55.17
ชีววิทยาของปากและวิ	5	8	5	40	0	40	78	0	78	6.50	0.00	6.50
412 - DMED	3	3	3	3	0	3	3	0	3	0.25	0.00	0.25
422 - DOB	2	5	2	37	0	37	75	0	75	6.25	0.00	6.25
ทันตกรรมบูรณะและปริทัน	33	94	33	109	0	109	332	0	332	27.67	0.00	27.67
407 - DRES	9	20	9	39	0	39	92	0	92	7.67	0.00	7.67
405 - DEND	3	10	3	15	0	15	50	0	50	4.17	0.00	4.17
401 - DPER	17	30	17	43	0	43	81	0	81	6.75	0.00	6.75
427 - DPG	4	34	4	12	0	12	109	0	109	9.08	0.00	9.08
ทันตกรรมจัดฟันและทันต	9	18	9	39	0	39	81	0	81	6.75	0.00	6.75
402 - DORT	3	9	3	15	0	15	45	0	45	3.75	0.00	3.75
414 - DPED	6	9	6	24	0	24	36	0	36	3.00	0.00	3.00
ทันตกรรมประดิษฐ์	11	21	11	41	0	41	89	0	89	7.42	0.00	7.42
421 - DPRO	11	21	11	41	0	41	89	0	89	7.42	0.00	7.42
ทันตกรรมครอบครีวและ:	1	2	1	1	0	1	2	0	2	0.17	0.00	0.17
415 - DCOM	1	2	1	1	0	1	2	0	2	0.17	0.00	0.17
ศึกษาศาสตร์ช่องปากและ	3	10	3	24	0	24	80	0	80	6.67	0.00	6.67
408 - DOS	3	10	3	24	0	24	80	0	80	6.67	0.00	6.67

ตาราง แสดงจำนวนกระบวนวิชา หน่วยกิต ตอน นักศึกษาลงทะเบียนSCCH และ FTES มหาวิทยาลัยเชียงใหม่ ปีการศึกษา 2/2555 จำแนกตาม คณะ ภาควิชา

คณะ/ภาควิชา	จำนวน		จำนวนนักศึกษาลงทะเบียน			จำนวน SCCH			จำนวน FTES			
	วิชา	Credit	ตอน	ในคณะ	นอกคณะ	รวม	ในคณะ	นอกคณะ	รวม	ในคณะ	นอกคณะ	รวม
เภสัชศาสตร์												
ปริญญาตรี(ปกติ)	60	191	63	2,804	276	3,080	7,501	828	8,329	416.72	46.00	462.72
สายวิชาบริหารเภสัชกร	43	143	46	1,696	0	1,696	4,461	0	4,461	247.83	0.00	247.83
462 - PHPC	43	143	46	1,696	0	1,696	4,461	0	4,461	247.83	0.00	247.83
สายวิชาวิทยาศาสตร์เภสัช	17	48	17	1,108	276	1,384	3,040	828	3,868	168.89	46.00	214.89
461 - PHPS	17	48	17	1,108	276	1,384	3,040	828	3,868	168.89	46.00	214.89
ปริญญาตรี(พิเศษ)	25	63	25	62	0	62	157	0	157	8.72	0.00	8.72
สายวิชาบริหารเภสัชกร	17	41	17	47	0	47	117	0	117	6.50	0.00	6.50
462 - PHPC	17	41	17	47	0	47	117	0	117	6.50	0.00	6.50
สายวิชาวิทยาศาสตร์เภสัช	8	22	8	15	0	15	40	0	40	2.22	0.00	2.22
461 - PHPS	8	22	8	15	0	15	40	0	40	2.22	0.00	2.22
บัณฑิตศึกษา(ปกติ)	20	99	22	38	0	38	189	0	189	15.75	0.00	15.75
สายวิชาบริหารเภสัชกร	1	12	1	2	0	2	24	0	24	2.00	0.00	2.00
462 - PHPC	1	12	1	2	0	2	24	0	24	2.00	0.00	2.00
สายวิชาวิทยาศาสตร์เภสัช	19	87	21	36	0	36	165	0	165	13.75	0.00	13.75
455 - PHAR	5	57	5	8	0	8	102	0	102	8.50	0.00	8.50
452 - MPH,CMPH	5	11	7	11	0	11	22	0	22	1.83	0.00	1.83
461 - PHPS	9	19	9	17	0	17	41	0	41	3.42	0.00	3.42

ตาราง แสดงจำนวนกระบวนวิชา หน่วยกิต ตอน นักศึกษาลงทะเบียนSCCH และ FTES มหาวิทยาลัยเชียงใหม่ ปีการศึกษา 2/2555 จำแนกตาม คณะ ภาควิชา

คณะ/ภาควิชา	จำนวน		จำนวนนักศึกษาลงทะเบียน			จำนวน SCCH			จำนวน FTES			
	วิชา	Credit	ตอน	ในคณะ	นอกคณะ	รวม	ในคณะ	นอกคณะ	รวม	ในคณะ	นอกคณะ	รวม
เทคนิคการแพทย์												
ปริญญาตรี(ปกติ)	69	184	69	4,508	114	4,622	11,586	342	11,928	643.67	19.00	662.67
กิจกรรมบำบัด	17	49	17	937	0	937	2,676	0	2,676	148.67	0.00	148.67
513 - OT	17	49	17	937	0	937	2,676	0	2,676	148.67	0.00	148.67
เทคนิคการแพทย์	21	48	21	1,637	114	1,751	3,754	342	4,096	208.56	19.00	227.56
506 - IMM	1	3	1	77	0	77	231	0	231	12.83	0.00	12.83
501 - CMS	2	3	2	152	0	152	228	0	228	12.67	0.00	12.67
504 - CCH	2	7	2	178	0	178	612	0	612	34.00	0.00	34.00
508 - CMB	2	7	2	178	0	178	612	0	612	34.00	0.00	34.00
510 - AMS	9	21	9	723	114	837	1,664	342	2,006	92.44	19.00	111.44
511 - SEM	1	1	1	96	0	96	96	0	96	5.33	0.00	5.33
502 - CMS	4	6	4	233	0	233	311	0	311	17.28	0.00	17.28
รังสีเทคนิค	14	46	14	680	0	680	2,134	0	2,134	118.56	0.00	118.56
515 - MRS	14	46	14	680	0	680	2,134	0	2,134	118.56	0.00	118.56
ถ่ายภาพบำบัด	17	41	17	1,254	0	1,254	3,022	0	3,022	167.89	0.00	167.89
514 - PT	17	41	17	1,254	0	1,254	3,022	0	3,022	167.89	0.00	167.89
ปริญญาตรี(พิเศษ)	1	3	1	0	155	155	0	465	465	0.00	25.83	25.83
เทคนิคการแพทย์	1	3	1	0	155	155	0	465	465	0.00	25.83	25.83
510 - AMS	1	3	1	0	155	155	0	465	465	0.00	25.83	25.83
บัณฑิตศึกษ(ปกติ)	37	151	37	144	0	144	590	0	590	49.17	0.00	49.17
กิจกรรมบำบัด	7	31	7	40	0	40	114	0	114	9.50	0.00	9.50
513 - OT	7	31	7	40	0	40	114	0	114	9.50	0.00	9.50
เทคนิคการแพทย์	13	62	13	54	0	54	319	0	319	26.58	0.00	26.58
504 - CCH	1	2	1	5	0	5	10	0	10	0.83	0.00	0.83
506 - IMM	3	8	3	6	0	6	16	0	16	1.33	0.00	1.33
508 - CMB	2	6	2	4	0	4	12	0	12	1.00	0.00	1.00
510 - AMS	4	37	4	27	0	27	247	0	247	20.58	0.00	20.58
501 - CMS	3	9	3	12	0	12	34	0	34	2.83	0.00	2.83
รังสีเทคนิค	9	27	9	13	0	13	37	0	37	3.08	0.00	3.08
515 - MRS	9	27	9	13	0	13	37	0	37	3.08	0.00	3.08
ถ่ายภาพบำบัด	8	31	8	37	0	37	120	0	120	10.00	0.00	10.00
518 - -	8	31	8	37	0	37	120	0	120	10.00	0.00	10.00
บัณฑิตศึกษ(พิเศษ)	1	3	1	0	30	30	0	90	90	0.00	7.50	7.50
ถ่ายภาพบำบัด	1	3	1	0	30	30	0	90	90	0.00	7.50	7.50
514 - PT	1	3	1	0	30	30	0	90	90	0.00	7.50	7.50

ตาราง แสดงจำนวนกระบวนวิชา หน่วยกิต ตอน นักศึกษาลงทะเบียนSCCH และ FTES มหาวิทยาลัยเชียงใหม่ ปีการศึกษา 2/2555 จำแนกตาม คณะ ภาควิชา

คณะ/ภาควิชา	จำนวน		จำนวนนักศึกษาลงทะเบียน			จำนวน SCCH			จำนวน FTES			
	วิชา	Credit	ตอน	ในคณะ	นอกคณะ	รวม	ในคณะ	นอกคณะ	รวม	ในคณะ	นอกคณะ	รวม
พยาบาลศาสตร์												
ปริญญาตรี(ปกติ)	44	95	97	3,784	201	3,985	7,966	435	8,401	442.56	24.17	466.72
สำนักวิชาการพยาบาลศ	44	95	97	3,784	201	3,985	7,966	435	8,401	442.56	24.17	466.72
554 - NGOB	6	13	19	755	0	755	1,520	0	1,520	84.44	0.00	84.44
571 - NGGE	2	6	2	91	81	172	273	243	516	15.17	13.50	28.67
551 - NGC	7	14	16	497	44	541	967	88	1,055	53.72	4.89	58.61
552 - NGF	5	8	8	282	48	330	489	48	537	27.17	2.67	29.83
562 - NGID	3	7	10	374	0	374	889	0	889	49.39	0.00	49.39
561 - NGA	4	10	10	448	0	448	1,120	0	1,120	62.22	0.00	62.22
558 - NGAD	4	6	8	403	0	403	604	0	604	33.56	0.00	33.56
557 - NGS	2	5	3	142	0	142	337	0	337	18.72	0.00	18.72
556 - NGPN	3	8	7	214	0	214	551	0	551	30.61	0.00	30.61
555 - NGP	6	13	11	436	28	464	902	56	958	50.11	3.11	53.22
553 - NGM	2	5	3	142	0	142	314	0	314	17.44	0.00	17.44
ปริญญาตรี(นานาชาติ)	14	29	14	161	0	161	303	0	303	16.83	0.00	16.83
สำนักวิชาการพยาบาลศ	14	29	14	161	0	161	303	0	303	16.83	0.00	16.83
562 - NGID	1	2	1	10	0	10	20	0	20	1.11	0.00	1.11
554 - NGOB	2	4	2	18	0	18	36	0	36	2.00	0.00	2.00
555 - NGP	2	5	2	14	0	14	32	0	32	1.78	0.00	1.78
556 - NGPN	1	2	1	9	0	9	18	0	18	1.00	0.00	1.00
551 - NGC	2	4	2	19	0	19	38	0	38	2.11	0.00	2.11
557 - NGS	2	5	2	29	0	29	68	0	68	3.78	0.00	3.78
558 - NGAD	3	4	3	57	0	57	76	0	76	4.22	0.00	4.22
553 - NGM	1	3	1	5	0	5	15	0	15	0.83	0.00	0.83
บัณฑิตศึกษ(ปกติ)	53	209	62	507	1	508	1,576	3	1,579	131.33	0.25	131.58
สำนักวิชาการพยาบาลศ	53	209	62	507	1	508	1,576	3	1,579	131.33	0.25	131.58
564 - GRN	6	29	6	28	0	28	118	0	118	9.83	0.00	9.83
555 - NGP	7	30	7	38	0	38	149	0	149	12.42	0.00	12.42
556 - NGPN	1	3	1	6	0	6	18	0	18	1.50	0.00	1.50
558 - NGAD	6	21	6	28	0	28	93	0	93	7.75	0.00	7.75
561 - NGA	4	19	4	53	0	53	262	0	262	21.83	0.00	21.83
563 - NGIC	5	16	5	34	0	34	108	0	108	9.00	0.00	9.00
566 - NGNS	9	45	13	42	0	42	182	0	182	15.17	0.00	15.17
568 - NGON	3	11	3	22	1	23	69	3	72	5.75	0.25	6.00
570 - NGCH	4	8	4	16	0	16	36	0	36	3.00	0.00	3.00
562 - NGID	4	8	9	196	0	196	343	0	343	28.58	0.00	28.58
569 - NGMW	4	19	4	44	0	44	198	0	198	16.50	0.00	16.50
บัณฑิตศึกษ(นานาชาติ)	15	74	16	131	0	131	498	0	498	41.50	0.00	41.50
สำนักวิชาการพยาบาลศ	15	74	16	131	0	131	498	0	498	41.50	0.00	41.50
558 - NGAD	4	18	4	53	0	53	216	0	216	18.00	0.00	18.00
566 - NGNS	9	53	10	50	0	50	240	0	240	20.00	0.00	20.00
562 - NGID	2	3	2	28	0	28	42	0	42	3.50	0.00	3.50
บัณฑิตศึกษ(พิเศษ)	16	47	16	253	0	253	733	0	733	61.08	0.00	61.08
สำนักวิชาการพยาบาลศ	16	47	16	253	0	253	733	0	733	61.08	0.00	61.08
556 - NGPN	4	13	4	36	0	36	110	0	110	9.17	0.00	9.17
570 - NGCH	2	6	2	28	0	28	84	0	84	7.00	0.00	7.00
564 - GRN	2	6	2	42	0	42	126	0	126	10.50	0.00	10.50
562 - NGID	2	4	2	41	0	41	83	0	83	6.92	0.00	6.92
561 - NGA	1	6	1	25	0	25	150	0	150	12.50	0.00	12.50
558 - NGAD	5	12	5	81	0	81	180	0	180	15.00	0.00	15.00

ตาราง แสดงจำนวนกระบวนวิชา หน่วยกิต ตอน นักศึกษาลงทะเบียนSCCH และ FTES มหาวิทยาลัยเชียงใหม่ ปีการศึกษา 2/2555 จำแนกตาม คณะ ภาควิชา

คณะ/ภาควิชา	จำนวน		จำนวนนักศึกษาลงทะเบียน			จำนวน SCCH			จำนวน FTES			
	วิชา	Credit	ตอน	ในคณะ	นอกคณะ	รวม	ในคณะ	นอกคณะ	รวม	ในคณะ	นอกคณะ	รวม
อุตสาหกรรมเกษตร												
ปริญญาตรี(ปกติ)	92	253	119	3,365	661	4,026	8,744	1,979	10,723	485.78	109.92	595.69
เทคโนโลยีการอาหาร	19	50	25	693	62	755	1,794	182	1,976	99.67	10.08	109.75
601 - FST	19	50	25	693	62	755	1,794	182	1,976	99.67	10.08	109.75
เทคโนโลยีชีวภาพ	19	49	35	876	599	1,475	2,010	1,797	3,807	111.67	99.83	211.50
602 - BIOT	19	49	35	876	599	1,475	2,010	1,797	3,807	111.67	99.83	211.50
เทคโนโลยีการบรรจุ	11	29	11	438	0	438	1,117	0	1,117	62.06	0.00	62.06
603 - PKT	11	29	11	438	0	438	1,117	0	1,117	62.06	0.00	62.06
วิศวกรรมอาหาร	12	35	17	364	0	364	975	0	975	54.17	0.00	54.17
604 - FE	12	35	17	364	0	364	975	0	975	54.17	0.00	54.17
เทคโนโลยีพัฒนาผล ตัก	16	46	16	601	0	601	1,693	0	1,693	94.06	0.00	94.06
605 - PDT	16	46	16	601	0	601	1,693	0	1,693	94.06	0.00	94.06
สาขาเทคโนโลยีผล ตัก	15	44	15	393	0	393	1,155	0	1,155	64.17	0.00	64.17
606 - MPT	15	44	15	393	0	393	1,155	0	1,155	64.17	0.00	64.17
บัณฑิตศึกษ(ปกติ)	29	107	30	124	20	144	445	51	496	37.08	4.25	41.33
เทคโนโลยีการอาหาร	15	67	16	87	4	91	323	12	335	26.92	1.00	27.92
601 - FST	15	67	16	87	4	91	323	12	335	26.92	1.00	27.92
เทคโนโลยีชีวภาพ	4	9	4	0	16	16	0	39	39	0.00	3.25	3.25
602 - BIOT	4	9	4	0	16	16	0	39	39	0.00	3.25	3.25
วิศวกรรมอาหาร	1	6	1	1	0	1	6	0	6	0.50	0.00	0.50
604 - FE	1	6	1	1	0	1	6	0	6	0.50	0.00	0.50
เทคโนโลยีพัฒนาผล ตัก	9	25	9	36	0	36	116	0	116	9.67	0.00	9.67
605 - PDT	9	25	9	36	0	36	116	0	116	9.67	0.00	9.67

ตาราง แสดงจำนวนกระบวนวิชา หน่วยกิต ตอน นักศึกษาลงทะเบียนSCCH และ FTES มหาวิทยาลัยเชียงใหม่ ปีการศึกษา 2/2555 จำแนกตาม คณะ ภาควิชา

คณะ/ภาควิชา	จำนวน		จำนวนนักศึกษาลงทะเบียน			จำนวน SCCH			จำนวน FTES			
	วิชา	Credit	ตอน	ในคณะ	นอกคณะ	รวม	ในคณะ	นอกคณะ	รวม	ในคณะ	นอกคณะ	รวม
สัตวแพทยศาสตร์												
ปริญญาตรี(ปกติ)	59	191	59	2,546	37	2,583	5,169	74	5,243	287.17	4.11	291.28
สัตวแพทยศาสตร์	59	191	59	2,546	37	2,583	5,169	74	5,243	287.17	4.11	291.28
651 - VM	59	191	59	2,546	37	2,583	5,169	74	5,243	287.17	4.11	291.28

ตาราง แสดงจำนวนกระบวนวิชา หน่วยกิต ตอน นักศึกษาลงทะเบียนSCCH และ FTES มหาวิทยาลัยเชียงใหม่ ปีการศึกษา 2/2555 จำแนกตาม คณะ ภาควิชา

คณะ/ภาควิชา	จำนวน		จำนวนนักศึกษาลงทะเบียน			จำนวน SCCH			จำนวน FTES			
	วิชา	Credit	ตอน	ในคณะ	นอกคณะ	รวม	ในคณะ	นอกคณะ	รวม	ในคณะ	นอกคณะ	รวม
บริหารธุรกิจ												
ปริญญาตรี(ปกติ)	68	202	123	4,597	3,091	7,688	13,791	9,047	22,838	766.17	502.61	1,268.78
การบัญชี	20	60	38	2,005	471	2,476	6,015	1,413	7,428	334.17	78.50	412.67
701 - ACC	20	60	38	2,005	471	2,476	6,015	1,413	7,428	334.17	78.50	412.67
การเงินและการธนาคาร	15	45	24	781	541	1,322	2,343	1,623	3,966	130.17	90.17	220.33
702 - FINA	15	45	24	781	541	1,322	2,343	1,623	3,966	130.17	90.17	220.33
การจัดการ	19	55	34	1,234	1,239	2,473	3,702	3,491	7,193	205.67	193.94	399.61
703 - MGMT	19	55	34	1,234	1,239	2,473	3,702	3,491	7,193	205.67	193.94	399.61
การตลาด	14	42	27	577	840	1,417	1,731	2,520	4,251	96.17	140.00	236.17
705 - MKTG	14	42	27	577	840	1,417	1,731	2,520	4,251	96.17	140.00	236.17
ปริญญาตรี(นานาชาติ)	1	3	1	0	36	36	0	108	108	0.00	6.00	6.00
การจัดการ	1	3	1	0	36	36	0	108	108	0.00	6.00	6.00
703 - MGMT	1	3	1	0	36	36	0	108	108	0.00	6.00	6.00
ปริญญาตรี(พิเศษ)	52	156	84	2,294	433	2,727	6,882	1,299	8,181	382.33	72.17	454.50
การบัญชี	18	54	30	815	138	953	2,445	414	2,859	135.83	23.00	158.83
701 - ACC	18	54	30	815	138	953	2,445	414	2,859	135.83	23.00	158.83
การเงินและการธนาคาร	4	12	9	193	41	234	579	123	702	32.17	6.83	39.00
702 - FINA	4	12	9	193	41	234	579	123	702	32.17	6.83	39.00
การจัดการ	17	51	26	613	79	692	1,839	237	2,076	102.17	13.17	115.33
703 - MGMT	17	51	26	613	79	692	1,839	237	2,076	102.17	13.17	115.33
การตลาด	13	39	19	673	175	848	2,019	525	2,544	112.17	29.17	141.33
705 - MKTG	13	39	19	673	175	848	2,019	525	2,544	112.17	29.17	141.33
บัณฑิตศึกษา(ปกติ)	4	12	4	6	0	6	18	0	18	1.50	0.00	1.50
การจัดการ	2	6	2	4	0	4	12	0	12	1.00	0.00	1.00
703 - MGMT	2	6	2	4	0	4	12	0	12	1.00	0.00	1.00
การตลาด	2	6	2	2	0	2	6	0	6	0.50	0.00	0.50
705 - MKTG	2	6	2	2	0	2	6	0	6	0.50	0.00	0.50
บัณฑิตศึกษา(พิเศษ)	31	103	45	1,623	34	1,657	3,968	102	4,070	330.67	8.50	339.17
การบัญชี	7	20	9	425	0	425	1,125	0	1,125	93.75	0.00	93.75
701 - ACC	7	20	9	425	0	425	1,125	0	1,125	93.75	0.00	93.75
การเงินและการธนาคาร	5	13	8	337	0	337	748	0	748	62.33	0.00	62.33
702 - FINA	5	13	8	337	0	337	748	0	748	62.33	0.00	62.33
การจัดการ	10	35	19	572	17	589	1,247	51	1,298	103.92	4.25	108.17
703 - MGMT	10	35	19	572	17	589	1,247	51	1,298	103.92	4.25	108.17
การตลาด	9	35	9	289	17	306	848	51	899	70.67	4.25	74.92
705 - MKTG	9	35	9	289	17	306	848	51	899	70.67	4.25	74.92

ตาราง แสดงจำนวนกระบวนวิชา หน่วยกิต ตอน นักศึกษาลงทะเบียนSCCH และ FTES มหาวิทยาลัยเชียงใหม่ ปีการศึกษา 2/2555 จำแนกตาม คณะ ภาควิชา

คณะ/ภาควิชา	จำนวน		จำนวนนักศึกษาลงทะเบียน			จำนวน SCCH			จำนวน FTES			
	วิชา	Credit	ตอน	ในคณะ	นอกคณะ	รวม	ในคณะ	นอกคณะ	รวม	ในคณะ	นอกคณะ	รวม
เศรษฐศาสตร์												
ปริญญาตรี(ปกติ)	33	96	85	1,875	1,584	3,459	5,348	4,752	10,100	297.11	264.00	561.11
เศรษฐศาสตร์	33	96	85	1,875	1,584	3,459	5,348	4,752	10,100	297.11	264.00	561.11
751 - ECON	33	96	85	1,875	1,584	3,459	5,348	4,752	10,100	297.11	264.00	561.11
ปริญญาตรี(นานาชาติ)	1	3	1	0	17	17	0	51	51	0.00	2.83	2.83
เศรษฐศาสตร์	1	3	1	0	17	17	0	51	51	0.00	2.83	2.83
751 - ECON	1	3	1	0	17	17	0	51	51	0.00	2.83	2.83
ปริญญาตรี(พิเศษ)	27	75	29	751	11	762	2,205	33	2,238	122.50	1.83	124.33
เศรษฐศาสตร์	27	75	29	751	11	762	2,205	33	2,238	122.50	1.83	124.33
751 - ECON	27	75	29	751	11	762	2,205	33	2,238	122.50	1.83	124.33
บัณฑิตศึกษา(ปกติ)	16	60	21	375	0	375	1,557	0	1,557	129.75	0.00	129.75
เศรษฐศาสตร์	16	60	21	375	0	375	1,557	0	1,557	129.75	0.00	129.75
751 - ECON	16	60	21	375	0	375	1,557	0	1,557	129.75	0.00	129.75
บัณฑิตศึกษา(นานาชาติ)	7	36	7	38	0	38	174	0	174	14.50	0.00	14.50
เศรษฐศาสตร์	7	36	7	38	0	38	174	0	174	14.50	0.00	14.50
751 - ECON	7	36	7	38	0	38	174	0	174	14.50	0.00	14.50
บัณฑิตศึกษา(พิเศษ)	11	36	14	529	82	611	1,770	246	2,016	147.50	20.50	168.00
เศรษฐศาสตร์	11	36	14	529	82	611	1,770	246	2,016	147.50	20.50	168.00
751 - ECON	11	36	14	529	82	611	1,770	246	2,016	147.50	20.50	168.00

ตาราง แสดงจำนวนกระบวนวิชา หน่วยกิต ตอน นักศึกษาลงทะเบียนSCCH และ FTES มหาวิทยาลัยเชียงใหม่ ปีการศึกษา 2/2555 จำแนกตาม คณะ ภาควิชา

คณะ/ภาควิชา	จำนวน		จำนวนนักศึกษาลงทะเบียน			จำนวน SCCH			จำนวน FTES			
	วิชา	Credit	ตอน	ในคณะ	นอกคณะ	รวม	ในคณะ	นอกคณะ	รวม	ในคณะ	นอกคณะ	รวม
สถาปัตยกรรมศาสตร์												
ปริญญาตรี(ปกติ)	25	93	35	1,155	0	1,155	4,640	0	4,640	257.78	0.00	257.78
สถาปัตยกรรม	25	93	35	1,155	0	1,155	4,640	0	4,640	257.78	0.00	257.78
801 - ARCT	25	93	35	1,155	0	1,155	4,640	0	4,640	257.78	0.00	257.78
บัณฑิตศึกษา(ปกติ)	13	54	18	65	0	65	225	0	225	18.75	0.00	18.75
สถาปัตยกรรม	13	54	18	65	0	65	225	0	225	18.75	0.00	18.75
801 - ARCT	13	54	18	65	0	65	225	0	225	18.75	0.00	18.75

ตาราง แสดงจำนวนกระบวนวิชา หน่วยกิต ตอน นักศึกษาลงทะเบียนSCCH และ FTES มหาวิทยาลัยเชียงใหม่ ปีการศึกษา 2/2555 จำแนกตาม คณะ ภาควิชา

คณะ/ภาควิชา	จำนวน		จำนวนนักศึกษาลงทะเบียน			จำนวน SCCH			จำนวน FTES			
	วิชา	Credit	ตอน	ในคณะ	นอกคณะ	รวม	ในคณะ	นอกคณะ	รวม	ในคณะ	นอกคณะ	รวม
สื่อสารมวลชน												
ปริญญาตรี(ปกติ)	34	104	73	1,697	651	2,348	5,358	1,953	7,311	297.67	108.50	406.17
การสื่อสารมวลชน	34	104	73	1,697	651	2,348	5,358	1,953	7,311	297.67	108.50	406.17
851 - MC	34	104	73	1,697	651	2,348	5,358	1,953	7,311	297.67	108.50	406.17
ปริญญาตรี(พิเศษ)	1	3	1	0	73	73	0	219	219	0.00	12.17	12.17
การสื่อสารมวลชน	1	3	1	0	73	73	0	219	219	0.00	12.17	12.17
851 - MC	1	3	1	0	73	73	0	219	219	0.00	12.17	12.17
บัณฑิตศึกษา(พิเศษ)	3	9	3	72	0	72	216	0	216	18.00	0.00	18.00
การสื่อสารมวลชน	3	9	3	72	0	72	216	0	216	18.00	0.00	18.00
851 - MC	3	9	3	72	0	72	216	0	216	18.00	0.00	18.00

ตาราง แสดงจำนวนกระบวนวิชา หน่วยกิต ตอน นักศึกษาลงทะเบียนSCCH และ FTES มหาวิทยาลัยเชียงใหม่ ปีการศึกษา 2/2555 จำแนกตาม คณะ ภาควิชา

คณะ/ภาควิชา	จำนวน			จำนวนนักศึกษาลงทะเบียน			จำนวน SCCH			จำนวน FTES		
	วิชา	Credit	ตอน	ในคณะ	นอกคณะ	รวม	ในคณะ	นอกคณะ	รวม	ในคณะ	นอกคณะ	รวม
รัฐศาสตร์												
ปริญญาตรี(ปกติ)	45	138	75	2,354	849	3,203	7,071	2,547	9,618	392.83	141.50	534.33
สำนักวิชาการระหว่างปร	15	48	20	635	195	830	1,914	585	2,499	106.33	32.50	138.83
126 - IR	15	48	20	635	195	830	1,914	585	2,499	106.33	32.50	138.83
สำนักวิชาการเมืองการป	14	42	26	730	346	1,076	2,190	1,038	3,228	121.67	57.67	179.33
127 - GOV	14	42	26	730	346	1,076	2,190	1,038	3,228	121.67	57.67	179.33
สำนักวิชารัฐประศาสนศ	16	48	29	989	308	1,297	2,967	924	3,891	164.83	51.33	216.17
128 - PA	16	48	29	989	308	1,297	2,967	924	3,891	164.83	51.33	216.17
ปริญญาตรี(นานาชาติ)	1	3	1	0	17	17	0	51	51	0.00	2.83	2.83
สำนักวิชาการระหว่างปร	1	3	1	0	17	17	0	51	51	0.00	2.83	2.83
126 - IR	1	3	1	0	17	17	0	51	51	0.00	2.83	2.83
ปริญญาตรี(พิเศษ)	19	57	23	596	87	683	1,788	261	2,049	99.33	14.50	113.83
สำนักวิชาการระหว่างปร	11	33	15	469	0	469	1,407	0	1,407	78.17	0.00	78.17
126 - IR	11	33	15	469	0	469	1,407	0	1,407	78.17	0.00	78.17
สำนักวิชาการเมืองการป	6	18	6	122	15	137	366	45	411	20.33	2.50	22.83
127 - GOV	6	18	6	122	15	137	366	45	411	20.33	2.50	22.83
สำนักวิชารัฐประศาสนศ	2	6	2	5	72	77	15	216	231	0.83	12.00	12.83
128 - PA	2	6	2	5	72	77	15	216	231	0.83	12.00	12.83
บัณฑิตศึกษ(ปกติ)	14	66	15	68	0	68	288	0	288	24.00	0.00	24.00
สำนักวิชาการระหว่างปร	2	6	2	10	0	10	30	0	30	2.50	0.00	2.50
126 - IR	2	6	2	10	0	10	30	0	30	2.50	0.00	2.50
สำนักวิชาการเมืองการป	5	27	6	29	0	29	135	0	135	11.25	0.00	11.25
127 - GOV	5	27	6	29	0	29	135	0	135	11.25	0.00	11.25
สำนักวิชารัฐประศาสนศ	7	33	7	29	0	29	123	0	123	10.25	0.00	10.25
128 - PA	7	33	7	29	0	29	123	0	123	10.25	0.00	10.25
บัณฑิตศึกษ(พิเศษ)	16	51	16	474	0	474	1,572	0	1,572	131.00	0.00	131.00
สำนักวิชาการระหว่างปร	1	3	1	22	0	22	66	0	66	5.50	0.00	5.50
126 - IR	1	3	1	22	0	22	66	0	66	5.50	0.00	5.50
สำนักวิชาการเมืองการป	4	12	4	139	0	139	417	0	417	34.75	0.00	34.75
127 - GOV	4	12	4	139	0	139	417	0	417	34.75	0.00	34.75
สำนักวิชารัฐประศาสนศ	11	36	11	313	0	313	1,089	0	1,089	90.75	0.00	90.75
128 - PA	11	36	11	313	0	313	1,089	0	1,089	90.75	0.00	90.75

ตาราง แสดงจำนวนกระบวนวิชา หน่วยกิต ตอน นักศึกษาลงทะเบียนSCCH และ FTES มหาวิทยาลัยเชียงใหม่ ปีการศึกษา 2/2555 จำแนกตาม คณะ ภาควิชา

คณะ/ภาควิชา	จำนวน			จำนวนนักศึกษาลงทะเบียน			จำนวน SCCH			จำนวน FTES		
	วิชา	Credit	ตอน	ในคณะ	นอกคณะ	รวม	ในคณะ	นอกคณะ	รวม	ในคณะ	นอกคณะ	รวม
นิติ ศาสตร์												
ปริญญาตรี(ปกติ)	31	93	44	1,463	1,533	2,996	4,389	4,599	8,988	243.83	255.50	499.33
นิติ ศาสตร์	31	93	44	1,463	1,533	2,996	4,389	4,599	8,988	243.83	255.50	499.33
177 - LAW	28	84	34	1,463	527	1,990	4,389	1,581	5,970	243.83	87.83	331.67
176 - GLAW	3	9	10	0	1,006	1,006	0	3,018	3,018	0.00	167.67	167.67
ปริญญาตรี(พิเศษ)	31	91	37	2,343	137	2,480	6,873	411	7,284	381.83	22.83	404.67
นิติ ศาสตร์	31	91	37	2,343	137	2,480	6,873	411	7,284	381.83	22.83	404.67
176 - GLAW	2	6	2	0	132	132	0	396	396	0.00	22.00	22.00
177 - LAW	29	85	35	2,343	5	2,348	6,873	15	6,888	381.83	0.83	382.67
บัณฑิตศึกษ(พิเศษ)	8	36	8	79	0	79	375	0	375	31.25	0.00	31.25
นิติ ศาสตร์	8	36	8	79	0	79	375	0	375	31.25	0.00	31.25
157 - LAW	1	3	1	1	0	1	3	0	3	0.25	0.00	0.25
178 - LAW	7	33	7	78	0	78	372	0	372	31.00	0.00	31.00

ตาราง แสดงจำนวนกระบวนวิชา หน่วยกิต ตอน นักศึกษาลงทะเบียนSCCH และ FTES มหาวิทยาลัยเชียงใหม่ ปีการศึกษา 2/2555 จำแนกตาม คณะ ภาควิชา

คณะ/ภาควิชา	จำนวน		จำนวนนักศึกษาลงทะเบียน				จำนวน SCCH			จำนวน FTES		
	วิชา	Credit	ตอน	ในคณะ	นอกคณะ	รวม	ในคณะ	นอกคณะ	รวม	ในคณะ	นอกคณะ	รวม
วิทยาลัยศิลปะ สื่อ และเทคโนโลยี												
ปริญญาตรี(ปกติ)	42	128	114	3,217	181	3,398	9,620	543	10,163	534.44	30.17	564.61
วิทยาลัยศิลปะ สื่อ และ	42	128	114	3,217	181	3,398	9,620	543	10,163	534.44	30.17	564.61
954 - INX	13	42	57	1,386	36	1,422	4,251	108	4,359	236.17	6.00	242.17
953 - SE	4	12	11	482	95	577	1,446	285	1,731	80.33	15.83	96.17
951 - ANI	25	74	46	1,349	50	1,399	3,923	150	4,073	217.94	8.33	226.28
ปริญญาตรี(นานาชาติ)	16	55	27	945	10	955	3,117	30	3,147	173.17	1.67	174.83
วิทยาลัยศิลปะ สื่อ และ	16	55	27	945	10	955	3,117	30	3,147	173.17	1.67	174.83
951 - ANI	1	3	1	69	10	79	207	30	237	11.50	1.67	13.17
953 - SE	15	52	26	876	0	876	2,910	0	2,910	161.67	0.00	161.67
ปริญญาตรี(พิเศษ)	13	42	19	80	119	199	255	357	612	14.17	19.83	34.00
วิทยาลัยศิลปะ สื่อ และ	13	42	19	80	119	199	255	357	612	14.17	19.83	34.00
954 - INX	12	39	18	80	0	80	255	0	255	14.17	0.00	14.17
953 - SE	1	3	1	0	119	119	0	357	357	0.00	19.83	19.83
บัณฑิตศึกษา(ปกติ)	4	39	10	15	0	15	123	0	123	10.25	0.00	10.25
วิทยาลัยศิลปะ สื่อ และ	4	39	10	15	0	15	123	0	123	10.25	0.00	10.25
952 - ATKM	4	39	10	15	0	15	123	0	123	10.25	0.00	10.25
บัณฑิตศึกษา(พิเศษ)	20	93	23	169	0	169	639	0	639	53.25	0.00	53.25
วิทยาลัยศิลปะ สื่อ และ	20	93	23	169	0	169	639	0	639	53.25	0.00	53.25
952 - ATKM	12	63	15	92	0	92	411	0	411	34.25	0.00	34.25
953 - SE	8	30	8	77	0	77	228	0	228	19.00	0.00	19.00

ตาราง แสดงจำนวนกระบวนวิชา หน่วยกิต ตอน นักศึกษาลงทะเบียนSCCH และ FTES มหาวิทยาลัยเชียงใหม่ ปีการศึกษา 2/2555 จำแนกตาม คณะ ภาควิชา

คณะ/ภาควิชา	จำนวน		จำนวนนักศึกษาลงทะเบียน			จำนวน SCCH			จำนวน FTES			
	วิชา	Credit	ตอน	ในคณะ	นอกคณะ	รวม	ในคณะ	นอกคณะ	รวม	ในคณะ	นอกคณะ	รวม
บัณฑิตวิทยาลัย												
บัณฑิตศึกษา(ปกติ)	29	183	36	92	0	92	456	0	456	38.00	0.00	38.00
สาธารณสุขศาสตร์	4	12	4	36	0	36	108	0	108	9.00	0.00	9.00
901 - GSPH	4	12	4	36	0	36	108	0	108	9.00	0.00	9.00
วิทยาการหลังการเก็บเกี่ยว	5	46	5	16	0	16	154	0	154	12.83	0.00	12.83
902 - GSPT	5	46	5	16	0	16	154	0	154	12.83	0.00	12.83
เทคโนโลยีชีวภาพ	20	125	27	40	0	40	194	0	194	16.17	0.00	16.17
905 - GSBT	20	125	27	40	0	40	194	0	194	16.17	0.00	16.17
บัณฑิตศึกษา(พิเศษ)	22	67	22	508	0	508	1,675	0	1,675	139.58	0.00	139.58
สาธารณสุขศาสตร์	5	18	5	157	0	157	579	0	579	48.25	0.00	48.25
901 - GSPH	5	18	5	157	0	157	579	0	579	48.25	0.00	48.25
เทคโนโลยีสารสนเทศและ	6	21	6	183	0	183	642	0	642	53.50	0.00	53.50
906 - GSIM	6	21	6	183	0	183	642	0	642	53.50	0.00	53.50
โภชนศาสตร์ศึกษา	7	16	7	71	0	71	163	0	163	13.58	0.00	13.58
908 - GSNE	7	16	7	71	0	71	163	0	163	13.58	0.00	13.58
การจัดการอุตสาหกรรมและ	4	12	4	97	0	97	291	0	291	24.25	0.00	24.25
911 - GSBA	4	12	4	97	0	97	291	0	291	24.25	0.00	24.25

ตาราง เปรียบเทียบจำนวนหน่วยกิต Section นักศึกษาลงทะเบียน SCCH และ FTES จำแนกตาม คณะ ระดับการศึกษา ส่วนงานในคณะ มหาวิทยาลัยเชียงใหม่ ปีการศึกษา 2555

คณะ/ระดับการศึกษา/ส่วนงาน ภายใน/กระบวนวิชา	จำนวนหน่วยกิต		จำนวน Section			จำนวนนักศึกษาลงทะเบียน			จำนวน SCCH			จำนวน FTES		
	เทอม 1	เทอม 2	รวม	เทอม 1	เทอม 2	รวม	เทอม 1	เทอม 2	รวม	เทอม 1	เทอม 2	รวม	เทอม 1	เทอม 2
มนุษยศาสตร์														
ปริญญาตรี (ปกติ)	811	859	1,560	802	758	52,346	26,830	25,516	157,208	80,427	76,781	4,366.89	4,468.17	4,265.61
รวมภาควิชา	14	23	90	57	33	5,021	2,641	2,380	14,818	7,785	7,033	411.61	432.50	390.72
มนุษยศาสตร์	375	390	325	162	163	14,985	7,429	7,556	45,225	22,302	22,923	1,256.25	1,239.00	1,273.50
ภาษาตะวันออก	209	221	188	90	98	5,018	2,432	2,586	15,199	7,356	7,843	422.19	408.67	435.72
ภาษาตะวันตก	213	225	957	493	464	27,322	14,328	12,994	81,966	42,984	38,982	2,276.83	2,388.00	2,165.67
ปริญญาตรี (นานาชาติ)	78	93	73	35	38	1,017	527	490	3,051	1,581	1,470	84.75	87.83	81.67
รวมภาควิชา	6	9	5	2	3	29	11	18	87	33	54	2.42	1.83	3.00
มนุษยศาสตร์	6		2	2		98	98		294	294		8.17	16.33	
ภาษาตะวันออก	42	54	33	14	19	281	121	160	843	363	480	23.42	20.17	26.67
ภาษาตะวันตก	24	30	33	17	16	609	297	312	1,827	891	936	50.75	49.50	52.00
ปริญญาตรี (พิเศษ)	54	66	110	52	58	3,104	1,538	1,566	9,312	4,614	4,698	258.67	256.33	261.00
รวมภาควิชา	6	3	5	4	1	154	134	20	462	402	60	12.83	22.33	3.33
มนุษยศาสตร์	21	30	25	10	15	869	341	528	2,607	1,023	1,584	72.42	56.83	88.00
ภาษาตะวันออก	6	9	8	3	5	163	79	84	489	237	252	13.58	13.17	14.00
ภาษาตะวันตก	21	24	72	35	37	1,918	984	934	5,754	2,952	2,802	159.83	164.00	155.67
บัณฑิตศึกษา(ปกติ)	106	86	48	27	21	177	111	66	738	373	365	30.75	31.08	30.42
มนุษยศาสตร์	94	56	41	23	18	152	95	57	588	325	263	24.50	27.08	21.92
ภาษาตะวันออก	12	18	6	4	2	24	16	8	138	48	90	5.75	4.00	7.50
ภาษาตะวันตก		12	1		1	1		1	12		12	0.50		1.00
บัณฑิตศึกษา(พิเศษ)	52	47	26	15	11	394	229	165	1,262	672	590	52.58	56.00	49.17
มนุษยศาสตร์	31	29	14	8	6	193	112	81	611	315	296	25.46	26.25	24.67
ภาษาตะวันตก	21	18	12	7	5	201	117	84	651	357	294	27.13	29.75	24.50

หมายเหตุ : นับรวมการลงทะเบียนเรียนนิสิตรายปี (Yearly) เรียบร้อยแล้ว

ตาราง เปรียบเทียบจำนวนหน่วยกิต Section นักศึกษาลงทะเบียน SCCH และ FTES จำแนกตาม คณะ ระดับการศึกษา ส่วนงานในคณะ มหาวิทยาลัย เชียงใหม่ ปีการศึกษา 2555

คณะ/ระดับการศึกษา/ส่วนงาน ภายใน/กระบวนวิชา	จำนวนหน่วยกิต		จำนวน Section			จำนวนนักศึกษาลงทะเบียน			จำนวน SCCH			จำนวน FTES		
	เทอม 1	เทอม 2	รวม	เทอม 1	เทอม 2	รวม	เทอม 1	เทอม 2	รวม	เทอม 1	เทอม 2	รวม	เทอม 1	เทอม 2
ศึกษาศาสตร์														
ปริญญาตรี (ปกติ)	557	602	643	315	328	18,953	9,175	9,778	46,121	22,308	23,813	1,281.14	1,239.33	1,322.94
สายวิ ขาบริหารการศึกษาศาสตร์	18	24	14	6	8	496	235	261	1,488	705	783	41.33	39.17	43.50
สายวิ ขาประถมศึกษาศาสตร์และการศึกษาระดับ	76	74	62	31	31	1,095	528	567	2,617	1,269	1,348	72.69	70.50	74.89
สายวิ ขาส่งเสริมการศึกษาศาสตร์	3		1	1		31	31		93	93		2.58	5.17	
สายวิ ขาสังคมศาสตร์และพื้นฐานการศึกษาศาสตร์	64	68	156	80	76	5,733	2,970	2,763	16,569	8,533	8,036	460.25	474.06	446.44
สายวิ ขาประเมินผลและวิจัยการศึกษาศาสตร์	2	2	2	1	1	40	22	18	80	44	36	2.22	2.44	2.00
สายวิ ขาบริหารอาชีวศึกษาศาสตร์และอุตสาหกรรม	39	51	31	13	18	783	350	433	2,349	1,050	1,299	65.25	58.33	72.17
สายวิ ขาคณิตศาสตร์	20	30	18	7	11	333	132	201	932	386	546	25.89	21.44	30.33
สายวิ ขาเกษตรกรรม	22	17	18	10	8	539	294	245	1,387	738	649	38.53	41.00	36.06
สายวิ ขาบริหารธุรกิจ	23	26	20	9	11	390	167	223	1,053	436	617	29.25	24.22	34.28
สายวิ ขาพหุภาษาและการส่งเสริมสุขภาพ	110	105	172	87	85	5,893	2,718	3,175	9,333	4,236	5,097	259.25	235.33	283.17
สายวิ ขาภาษาไทย	11	18	10	4	6	189	70	119	541	184	357	15.03	10.22	19.83
สายวิ ขาภาษาอังกฤษ	14	11	9	5	4	131	68	63	368	196	172	10.22	10.89	9.56
สายวิ ขาภาษาฝรั่งเศส	9	11	7	3	4	77	36	41	226	108	118	6.28	6.00	6.56
สายวิ ขาสังคมศึกษาและสิ่งแวดล้อม	32	29	22	12	10	522	297	225	1,505	853	652	41.81	47.39	36.22
สายวิ ขาคณิตศาสตร์	17	23	15	6	9	260	110	150	754	315	439	20.94	17.50	24.39
สายวิ ขาวิทยาศาสตร์	26	35	23	10	13	483	275	208	1,432	816	616	39.78	45.33	34.22
สายวิ ขาเทคโนโลยีทางการศึกษาศาสตร์	18	12	10	6	4	103	49	54	309	147	162	8.58	8.17	9.00
สายวิ ขาศิลปะศึกษาศาสตร์	35	39	37	18	19	1,511	691	820	4,053	1,803	2,250	112.58	100.17	125.00
สายวิ ขาการศึกษาศาสตร์พิเศษ	18	27	16	6	10	344	132	212	1,032	396	636	28.67	22.00	35.33
ปริญญาตรี (พิเศษ)	21	28	20	8	12	799	284	515	2,045	852	1,193	56.81	47.33	66.28
สายวิ ขาบริหารอาชีวศึกษาศาสตร์และอุตสาหกรรม	9	9	6	3	3	196	95	101	588	285	303	16.33	15.83	16.83
สายวิ ขาพหุภาษาและการส่งเสริมสุขภาพ	3	16	10	2	8	519	108	411	1,205	324	881	33.47	18.00	48.94
สายวิ ขาสังคมศึกษาและสิ่งแวดล้อม	3		1	1		2	2		6	6		0.17	0.33	
สายวิ ขาวิทยาศาสตร์		3	1		1	3		3	9		9	0.25		0.50
สายวิ ขาศิลปะศึกษา	3		1	1		56	56		168	168		4.67	9.33	
สายวิ ขาการศึกษาศาสตร์พิเศษ	3		1	1		23	23		69	69		1.92	3.83	
บัณฑิตศึกษาศาสตร์ (ปกติ)	150	99	52	40	12	304	239	65	1,253	647	606	52.21	53.92	50.50
สายวิ ขาส่งเสริมการศึกษาศาสตร์		12	1		1	1		1	12		12	0.50		1.00
สายวิ ขาประเมินผลและวิจัยการศึกษาศาสตร์	11	6	10	7	3	55	43	12	129	105	24	5.38	8.75	2.00

ตาราง เปรียบเทียบจำนวนหน่วยกิต Section นักศึกษาลงทะเบียน SCCH และ FTES จำแนกตาม คณะ ระดับการศึกษา ส่วนงานในคณะ มหาวิทยาลัยเชียงใหม่ ปีการศึกษา 2555

คณะ/ระดับการศึกษา/ส่วนงาน ภายใน/กระบวนวิชา	จำนวนหน่วยกิต		จำนวน Section			จำนวนนักศึกษาลงทะเบียน			จำนวน SCCH			จำนวน FTES		
	เทอม 1	เทอม 2	รวม	เทอม 1	เทอม 2	รวม	เทอม 1	เทอม 2	รวม	เทอม 1	เทอม 2	รวม	เทอม 1	เทอม 2
ศึกษาศาสตร์														
สายวิ ขาบริหารอาชีพศึกษาและอุตสาหกรรม	18	12	5	4	1	20	16	4	90	42	48	3.75	3.50	4.00
สายวิ ขาพละนันทนาการและการส่งเสริมสุขภาพ	27	12	6	5	1	40	28	12	240	96	144	10.00	8.00	12.00
สายวิ ขาภาษาไทย	3		1	1		5	5		15	15		0.63	1.25	
สายวิ ขาภาษาอังกฤษ	6	12	4	3	1	48	36	12	216	72	144	9.00	6.00	12.00
สายวิ ขาสังคมศึกษาและสิ่งแวดล้อม	18	12	5	4	1	28	20	8	156	60	96	6.50	5.00	8.00
สายวิ ขาคณิตศาสตร์	8	12	5	4	1	24	20	4	88	40	48	3.67	3.33	4.00
สายวิ ขาวิทยาการศึกษาศาสตร์	6	3	4	3	1	31	27	4	66	54	12	2.75	4.50	1.00
สายวิ ขาเทคโนโลยีทางการศึกษา	4		2	2		11	11		22	22		0.92	1.83	
สายวิ ขาหลักสูตรและการสอน	49	18	9	7	2	41	33	8	219	141	78	9.13	11.75	6.50
บัณฑิตศึกษา(พิเศษ)	156	102	83	51	32	1,627	964	663	4,619	2,644	1,975	192.46	220.33	164.58
รวมภาควิชา	3	2	6	3	3	126	63	63	315	189	126	13.13	15.75	10.50
สายวิ ขาบริหารการศึกษา	12	10	7	4	3	232	132	100	532	268	264	22.17	22.33	22.00
สายวิ ขาประถมศึกษาและการศึกษาปฐมวัย	14	14	12	6	6	250	127	123	658	306	352	27.42	25.50	29.33
สายวิ ขาสังคมศาสตร์และพื้นฐานการศึกษา	3		1	1		43	43		129	129		5.38	10.75	
สายวิ ขาประเมินผลและวิจัยการศึกษา	27	18	8	6	2	144	104	40	741	489	252	30.88	40.75	21.00
สายวิ ขาบริหารอาชีพศึกษาและอุตสาหกรรม	8	6	5	4	1	75	60	15	210	120	90	8.75	10.00	7.50
สายวิ ขาพละนันทนาการและการส่งเสริมสุขภาพ	23	12	6	5	1	98	83	15	424	244	180	17.67	20.33	15.00
สายวิ ขาภาษาอังกฤษ	3	7	4	1	3	80	20	60	200	60	140	8.33	5.00	11.67
สายวิ ขาสังคมศึกษาและสิ่งแวดล้อม	6	4	10	6	4	170	102	68	340	204	136	14.17	17.00	11.33
สายวิ ขาคณิตศาสตร์	33	18	11	7	4	127	74	53	403	238	165	16.79	19.83	13.75
สายวิ ขาเทคโนโลยีทางการศึกษา	2		1	1		15	15		30	30		1.25	2.50	
สายวิ ขาการศึกษาพิเศษ	9	3	4	3	1	72	54	18	216	162	54	9.00	13.50	4.50
สายวิ ขาหลักสูตรและการสอน	13	8	8	4	4	195	87	108	421	205	216	17.54	17.08	18.00

หมายเหตุ : นับรวมการลงทะเบียนเรียนวิชาการแบบปี (Yearly) เรียบร้อยแล้ว

ตาราง เปรียบเทียบจำนวนหน่วยกิต Section นักศึกษาลงทะเบียน SCCH และ FTES จำแนกตาม คณะ ระดับการศึกษา ส่วนงานในคณะ มหาวิทยาลัย เชียงใหม่ ปีการศึกษา 2555

คณะ/ระดับการศึกษา/ส่วนงาน ภายใน/กระบวนวิชา	จำนวนหน่วยกิต		จำนวน Section			จำนวนนักศึกษาลงทะเบียน			จำนวน SCCH			จำนวน FTES		
	เทอม 1	เทอม 2	รวม	เทอม 1	เทอม 2	รวม	เทอม 1	เทอม 2	รวม	เทอม 1	เทอม 2	รวม	เทอม 1	เทอม 2
วิจิตรศิลป์														
ปริญญาตรี (ปกติ)	409	410	406	205	201	11,461	5,794	5,667	35,815	17,340	18,475	994.86	963.33	1,026.39
รวมภาควิชา	7	8	8	4	4	2,058	1,030	1,028	4,684	1,968	2,716	130.11	109.33	150.89
จิตรกรรมประติมากรรมและภาพพิมพ์	138	150	149	73	76	1,160	661	499	6,159	3,063	3,096	171.08	170.17	172.00
ศิลปไทย	147	150	161	82	79	6,191	2,974	3,217	18,696	8,922	9,774	519.33	495.67	543.00
ศิลปะออกแบบสื่อ	117	102	88	46	42	2,052	1,129	923	6,276	3,387	2,889	174.33	188.17	160.50
ปริญญาตรี (นานาชาติ)	6	6	4	2	2	90	25	65	270	75	195	7.50	4.17	10.83
รวมภาควิชา	3		1	1		12	12		36	36		1.00	2.00	
ศิลปไทย	3	6	3	1	2	78	13	65	234	39	195	6.50	2.17	10.83
ปริญญาตรี (พิเศษ)		3	2		2	234		234	702		702	19.50		39.00
ศิลปไทย		3	2		2	234		234	702		702	19.50		39.00
บัณฑิตศึกษา(ปกติ)	45	36	38	21	17	152	86	66	606	315	291	25.25	26.25	24.25
จิตรกรรมประติมากรรมและภาพพิมพ์	45	36	38	21	17	152	86	66	606	315	291	25.25	26.25	24.25
บัณฑิตศึกษา(พิเศษ)		3	1		1	19		19	57		57	2.38		4.75
จิตรกรรมประติมากรรมและภาพพิมพ์		3	1		1	19		19	57		57	2.38		4.75

หมายเหตุ : นับรวมการลงทะเบียนเรียนวิชาระบบปี (Yearly) เรียบร้อยแล้ว

ตาราง เปรียบเทียบจำนวนหน่วยกิต Section นักศึกษาลงทะเบียน SCCH และ FTES จำแนกตาม คณะ ระดับการศึกษา ส่วนงานในคณะ มหาวิทยาลัย เชียงใหม่ ปีการศึกษา ๒๕๕๕

คณะ/ระดับการศึกษา/ส่วนงาน ภายใน/กระบวนวิชา	จำนวนหน่วยกิต		จำนวน Section			จำนวนนักศึกษาลงทะเบียน			จำนวน SCCH			จำนวน FTES		
	เทอม 1	เทอม 2	รวม	เทอม 1	เทอม 2	รวม	เทอม 1	เทอม 2	รวม	เทอม 1	เทอม 2	รวม	เทอม 1	เทอม 2
สังคมศาสตร์														
ปริญญาตรี (ปกติ)	168	160	147	74	73	5,976	3,365	2,611	17,822	10,095	7,727	495.06	560.83	429.28
สังคมวิทยาและมานุษยวิทยา	75	76	70	33	37	2,567	1,347	1,220	7,595	4,041	3,554	210.97	224.50	197.44
ภูมิศาสตร์	90	78	74	40	34	3,363	1,992	1,371	10,089	5,976	4,113	280.25	332.00	228.50
ภาควิชาสตรีศึกษา	3	6	3	1	2	46	26	20	138	78	60	3.83	4.33	3.33
ปริญญาตรี (นานาชาติ)	3	9	4	1	3	56	17	39	168	51	117	4.67	2.83	6.50
สังคมวิทยาและมานุษยวิทยา		6	2		2	28		28	84		84	2.33		4.67
ภูมิศาสตร์	3	3	2	1	1	28	17	11	84	51	33	2.33	2.83	1.83
ปริญญาตรี (พิเศษ)	6		2	2		68	68		204	204		5.67	11.33	
สังคมวิทยาและมานุษยวิทยา	3		1	1		1	1		3	3		0.08	0.17	
ภูมิศาสตร์	3		1	1		67	67		201	201		5.58	11.17	
บัณฑิตศึกษา(ปกติ)	81	78	64	36	28	187	105	82	870	498	372	36.25	41.50	31.00
สังคมวิทยาและมานุษยวิทยา	12	27	31	17	14	58	34	24	183	102	81	7.63	8.50	6.75
ภูมิศาสตร์	39	21	15	12	3	54	33	21	318	210	108	13.25	17.50	9.00
ภาควิชาสังคมศาสตร์กับการพัฒนา	30	30	18	7	11	75	38	37	369	186	183	15.38	15.50	15.25
บัณฑิตศึกษา(นานาชาติ)	54	33	49	24	25	145	77	68	627	315	312	26.13	26.25	26.00
สังคมวิทยาและมานุษยวิทยา	6	3	3	2	1	14	5	9	42	15	27	1.75	1.25	2.25
ภูมิศาสตร์		3	1		1	6		6	18		18	0.75		1.50
ภาควิชาสังคมศาสตร์กับการพัฒนา	48	27	45	22	23	125	72	53	567	300	267	23.63	25.00	22.25
บัณฑิตศึกษา(พิเศษ)	79	54	31	20	11	324	179	145	1,204	601	603	50.17	50.08	50.25
ภูมิศาสตร์	9		2	2		2	2		9	9		0.38	0.75	
ภาควิชาสังคมศาสตร์กับการพัฒนา	70	54	29	18	11	322	177	145	1,195	592	603	49.79	49.33	50.25

หมายเหตุ : นับรวมการลงทะเบียนเรียนนิชาระบบปี (Yearly) เรียบร้อยแล้ว

ตาราง เปรียบเทียบจำนวนหน่วยกิต Section นักศึกษาลงทะเบียน SCCH และ FTES จำแนกตาม คณะ ระดับการศึกษา ส่วนงานในคณะ มหาวิทยาลัย เชียงใหม่ ปีการศึกษา 2555

คณะ/ระดับการศึกษา/ส่วนงาน ภายใน/กระบวนวิชา	จำนวนหน่วยกิต		จำนวน Section			จำนวนนักศึกษาลงทะเบียน			จำนวน SCCH			จำนวน FTES		
	เทอม 1	เทอม 2	รวม	เทอม 1	เทอม 2	รวม	เทอม 1	เทอม 2	รวม	เทอม 1	เทอม 2	รวม	เทอม 1	เทอม 2
วิทยาศาสตร์														
ปริญญาตรี (ปกติ)	811	863	1,239	657	582	59,230	32,353	26,877	150,682	81,985	68,697	4,185.61	4,554.72	3,816.55
รวมภาควิชา	18	16	18	8	10	3,392	1,693	1,699	9,990	5,079	4,911	277.50	282.17	272.83
คณิตศาสตร์	107	133	154	78	76	10,527	5,786	4,741	30,661	16,891	13,770	851.69	938.39	765.00
เคมี	129	137	391	228	163	16,012	9,395	6,617	32,787	19,117	13,670	910.75	1,062.06	759.44
ชีววิทยา	146	143	148	82	66	7,389	4,308	3,081	20,756	11,836	8,920	576.56	657.56	495.56
ธรณีวิทยา	93	95	69	35	34	2,776	1,450	1,326	7,947	4,134	3,813	220.75	229.67	211.83
ฟิสิกส์	149	137	266	132	134	9,637	4,744	4,893	21,504	10,845	10,659	597.33	602.50	592.17
สถิติ	49	60	72	37	35	3,935	2,088	1,847	11,628	6,124	5,504	323.00	340.22	305.78
วิทยาการคอมพิวเตอร์	78	89	83	40	43	4,176	2,178	1,998	12,052	6,253	5,799	334.78	347.39	322.17
เคมีอุตสาหกรรม	42	53	38	17	21	1,386	711	675	3,357	1,706	1,651	93.25	94.78	91.72
ปริญญาตรี (นานาชาติ)	32	32	25	13	12	758	404	354	2,050	1,136	914	56.94	63.11	50.78
รวมภาควิชา	3	1	2	1	1	69	4	65	77	12	65	2.14	0.67	3.61
คณิตศาสตร์	15	18	11	5	6	323	189	134	969	567	402	26.92	31.50	22.33
เคมี	4		2	2		39	39		79	79		2.19	4.39	
ฟิสิกส์	4	7	5	2	3	156	38	118	412	76	336	11.44	4.22	18.67
สถิติ	3	6	4	2	2	142	105	37	426	315	111	11.83	17.50	6.17
วิทยาการคอมพิวเตอร์	3		1	1		29	29		87	87		2.42	4.83	
ปริญญาตรี (พิเศษ)	44	56	67	32	35	2,491	1,268	1,223	6,821	3,470	3,351	189.47	192.78	186.17
รวมภาควิชา	3	6	4	1	3	262	122	140	786	366	420	21.83	20.33	23.33
คณิตศาสตร์	21	24	27	15	12	1,090	531	559	3,270	1,593	1,677	90.83	88.50	93.17
เคมี	4	4	9	3	6	293	150	143	655	340	315	18.19	18.89	17.50
ฟิสิกส์	4	10	17	8	9	497	250	247	1,063	526	537	29.53	29.22	29.83
สถิติ	9	9	7	3	4	196	63	133	588	189	399	16.33	10.50	22.17
วิทยาการคอมพิวเตอร์	3	3	3	2	1	153	152	1	459	456	3	12.75	25.33	0.17
บัณฑิตศึกษากิตติมศักดิ์	1296	1179	481	254	227	2,104	1,170	934	9,417	4,928	4,489	392.38	410.67	374.08
รวมภาควิชา	93	96	21	10	11	79	38	41	646	268	378	26.92	22.33	31.50
คณิตศาสตร์	126	110	61	36	25	200	121	79	827	465	362	34.46	38.75	30.17
เคมี	205	161	73	39	34	368	195	173	1,639	829	810	68.29	69.08	67.50
ชีววิทยา	382	343	118	62	56	490	292	198	2,209	1,281	928	92.04	106.75	77.33
ธรณีวิทยา	66	76	27	13	14	88	50	38	360	186	174	15.00	15.50	14.50

ตาราง เปรียบเทียบจำนวนหน่วยกิต Section นักศึกษาลงทะเบียน SCCH และ FTES จำแนกตาม คณะ ระดับการศึกษา ส่วนงานในคณะ มหาวิทยาลัย เชียงใหม่ ปีการศึกษา 2555

คณะ/ระดับการศึกษา/ส่วนงาน ภายใน/กระบวนวิชา	จำนวนหน่วยกิต		จำนวน Section			จำนวนนักศึกษาลงทะเบียน			จำนวน SCCH			จำนวน FTES		
	เทอม 1	เทอม 2	รวม	เทอม 1	เทอม 2	รวม	เทอม 1	เทอม 2	รวม	เทอม 1	เทอม 2	รวม	เทอม 1	เทอม 2
วิทยาศาสตร์														
ฟิสิกส์	294	291	123	62	61	582	304	278	2,801	1,382	1,419	116.71	115.17	118.25
สถิติ	25	25	13	6	7	62	36	26	196	105	91	8.17	8.75	7.58
วิทยาการคอมพิวเตอร์	64	42	19	12	7	80	45	35	321	177	144	13.38	14.75	12.00
เคมีอุตสาหกรรม	41	35	26	14	12	155	89	66	418	235	183	17.42	19.58	15.25
บัณฑิตศึกษา(นานาชาติ)	76	66	25	13	12	36	18	18	182	92	90	7.58	7.67	7.50
รวมภาควิชา	7	7	4	2	2	8	4	4	28	14	14	1.17	1.17	1.17
เคมี	45	30	5	3	2	5	3	2	75	45	30	3.13	3.75	2.50
ชีววิทยา	3	6	3	1	2	6	2	4	18	6	12	0.75	0.50	1.00
ฟิสิกส์	21	23	13	7	6	17	9	8	61	27	34	2.54	2.25	2.83
บัณฑิตศึกษา(พิเศษ)	43	43	31	15	16	569	309	260	1,552	833	719	64.67	69.42	59.92
ชีววิทยา	24	24	17	8	9	164	79	85	413	213	200	17.21	17.75	16.67
วิทยาการคอมพิวเตอร์	19	19	14	7	7	405	230	175	1,139	620	519	47.46	51.67	43.25

หมายเหตุ : นับรวมการลงทะเบียนเรียนวิชาการระบบปี (Yearly) เรียบร้อยแล้ว

ตาราง เปรียบเทียบจำนวนหน่วยกิต Section นักศึกษาลงทะเบียน SCCH และ FTES จำแนกตาม คณะ ระดับการศึกษา ส่วนงานในคณะ มหาวิทยาลัย เชียงใหม่ ปีการศึกษา 2555

คณะ/ระดับการศึกษา/ส่วนงาน ภายใน/กระบวนวิชา	จำนวนหน่วยกิต		จำนวน Section			จำนวนนักศึกษาลงทะเบียน			จำนวน SCCH			จำนวน FTES		
	เทอม 1	เทอม 2	รวม	เทอม 1	เทอม 2	รวม	เทอม 1	เทอม 2	รวม	เทอม 1	เทอม 2	รวม	เทอม 1	เทอม 2
วิศวกรรมศาสตร์														
ปริญญาตรี (ปกติ)	586	621	1,282	607	675	24,498	13,154	11,344	63,998	34,295	29,703	1,777.72	1,905.28	1,650.17
รวมภาควิชา	28	26	106	57	49	4,926	2,954	1,972	11,289	7,053	4,236	313.58	391.83	235.33
วิศวกรรมเครื่องกล	141	140	276	134	142	6,374	3,406	2,968	16,598	8,770	7,828	461.06	487.22	434.89
วิศวกรรมไฟฟ้า	89	94	293	151	142	3,761	2,156	1,605	9,363	5,176	4,187	260.08	287.56	232.61
วิศวกรรมโยธา	70	99	139	57	82	3,288	1,491	1,797	9,171	4,264	4,907	254.75	236.89	272.61
วิศวกรรมสถานะแวดล้อม	36	39	71	27	44	875	476	399	2,625	1,428	1,197	72.92	79.33	66.50
วิศวกรรมเหมืองแร่	35	33	43	19	24	529	249	280	1,558	715	843	43.28	39.72	46.83
วิศวกรรมอุตสาหกรรม	111	105	225	97	128	3,107	1,534	1,573	9,140	4,683	4,457	253.89	260.17	247.61
วิศวกรรมคอมพิวเตอร์	76	85	129	65	64	1,638	888	750	4,254	2,206	2,048	118.17	122.56	113.78
ปริญญาตรี (นานาชาติ)	52	46	37	20	17	425	217	208	1,201	633	568	33.36	35.17	31.56
รวมภาควิชา	9	9	6	3	3	148	102	46	444	306	138	12.33	17.00	7.67
วิศวกรรมเครื่องกล	34	34	26	13	13	215	69	146	605	223	382	16.81	12.39	21.22
วิศวกรรมไฟฟ้า	4		2	2		27	27		57	57		1.58	3.17	
วิศวกรรมสถานะแวดล้อม	3		1	1		9	9		27	27		0.75	1.50	
วิศวกรรมอุตสาหกรรม		3	1		1	16		16	48		48	1.33		2.67
วิศวกรรมคอมพิวเตอร์	2		1	1		10	10		20	20		0.56	1.11	
ปริญญาตรี (พิเศษ)	314	309	338	160	178	4,179	2,325	1,854	11,160	6,046	5,114	310.00	335.89	284.11
รวมภาควิชา	25	23	38	20	18	1,389	827	562	3,477	1,951	1,526	96.58	108.39	84.78
วิศวกรรมเครื่องกล	100	96	88	44	44	861	443	418	2,316	1,192	1,124	64.33	66.22	62.44
วิศวกรรมไฟฟ้า	49	54	46	22	24	606	390	216	1,502	918	584	41.72	51.00	32.44
วิศวกรรมโยธา		1	1		1	11		11	11		11	0.31		0.61
วิศวกรรมสถานะแวดล้อม	3		1	1		3	3		9	9		0.25	0.50	
วิศวกรรมอุตสาหกรรม	100	95	135	59	76	1,248	634	614	3,672	1,900	1,772	102.00	105.56	98.44
วิศวกรรมคอมพิวเตอร์	37	40	29	14	15	61	28	33	173	76	97	4.81	4.22	5.39
บัณฑิตศึกษากิตติมศักดิ์	656	545	497	246	251	1,653	912	741	6,773	3,563	3,210	282.21	296.92	267.50
วิศวกรรมเครื่องกล	145	125	144	67	77	402	227	175	2,055	1,052	1,003	85.63	87.67	83.58
วิศวกรรมไฟฟ้า	109	72	51	26	25	133	69	64	635	314	321	26.46	26.17	26.75
วิศวกรรมโยธา	127	105	76	42	34	306	178	128	1,132	622	510	47.17	51.83	42.50
วิศวกรรมสถานะแวดล้อม	74	68	55	31	24	267	141	126	976	554	422	40.67	46.17	35.17
วิศวกรรมเหมืองแร่	13	12	9	5	4	35	20	15	95	50	45	3.96	4.17	3.75

ตาราง เปรียบเทียบจำนวนหน่วยกิต Section นักศึกษาลงทะเบียน SCCH และ FTES จำแนกตาม คณะ ระดับการศึกษา ส่วนงานในคณะ มหาวิทยาลัย เชียงใหม่ ปีการศึกษา 2555

คณะ/ระดับการศึกษา/ส่วนงาน ภายใน/กระบวนวิชา	จำนวนหน่วยกิต		จำนวน Section			จำนวนนักศึกษาลงทะเบียน			จำนวน SCCH			จำนวน FTES		
	เทอม 1	เทอม 2	รวม	เทอม 1	เทอม 2	รวม	เทอม 1	เทอม 2	รวม	เทอม 1	เทอม 2	รวม	เทอม 1	เทอม 2
วิศวกรรมศาสตร์														
วิศวกรรมอุตสาหการ	95	94	108	49	59	371	202	169	1,311	699	612	54.63	58.25	51.00
วิศวกรรมคอมพิวเตอร์	93	69	54	26	28	139	75	64	569	272	297	23.71	22.67	24.75
บัณฑิตศึกษ(นานาชาติ)	15	36	12	4	8	35	16	19	138	63	75	5.75	5.25	6.25
รวมภาควิชา	12	33	10	3	7	29	14	15	120	57	63	5.00	4.75	5.25
วิศวกรรมคอมพิวเตอร์	3	3	2	1	1	6	2	4	18	6	12	0.75	0.50	1.00
บัณฑิตศึกษ(พิเศษ)	126	132	109	48	61	1,045	579	466	3,170	1,688	1,482	132.08	140.67	123.50
วิศวกรรมเครื่องกล	12	12	8	4	4	45	24	21	135	72	63	5.63	6.00	5.25
วิศวกรรมไฟฟ้า	21	30	17	7	10	189	112	77	567	336	231	23.63	28.00	19.25
วิศวกรรมโยธา	21	18	12	7	5	206	116	90	648	348	300	27.00	29.00	25.00
วิศวกรรมอุตสาหการ	39	36	33	18	15	381	197	184	1,149	594	555	47.88	49.50	46.25
วิศวกรรมคอมพิวเตอร์	33	36	39	12	27	224	130	94	671	338	333	27.96	28.17	27.75

หมายเหตุ : นับรวมการลงทะเบียนเรียนวิชาการระบบปี (Yearly) เรียบร้อยแล้ว

ตาราง เปรียบเทียบจำนวนหน่วยกิต Section นักศึกษาลงทะเบียน SCCH และ FTES จำแนกตาม คณะ ระดับการศึกษา ส่วนงานในคณะ มหาวิทยาลัย เชียงใหม่ ปีการศึกษา 2555

คณะ/ระดับการศึกษา/ส่วนงาน ภายใน/กระบวนวิชา	จำนวนหน่วยกิต		จำนวน Section			จำนวนนักศึกษาลงทะเบียน			จำนวน SCCH			จำนวน FTES		
	เทอม 1	เทอม 2	รวม	เทอม 1	เทอม 2	รวม	เทอม 1	เทอม 2	รวม	เทอม 1	เทอม 2	รวม	เทอม 1	เทอม 2
แพทยศาสตร์														
ปริญญาตรี (ปกติ)	489	468	188	161	153	19,403	16,375	16,545	69,596	35,347	34,249	1,933.22	1,963.72	1,902.72
รวมภาควิชา	225	226	58	56	57	12,097	11,599	11,846	48,714	24,234	24,481	1,353.17	1,346.31	1,360.03
กายวิภาคศาสตร์	14	20	15	8	8	1,306	642	706	3,876	1,842	2,034	107.67	102.33	113.00
กุมารเวชศาสตร์	9	9	3	3	3	42	42	42	87	44	44	2.42	2.42	2.42
จักษุวิทยา	4	4	2	2	2	11	11	11	22	11	11	0.61	0.61	0.61
จิตเวชศาสตร์	6	5	4	3	3	386	298	335	684	349	335	19.00	19.39	18.61
จุลชีววิทยา	9	7	5	3	2	429	135	294	1,626	591	1,035	45.17	32.83	57.50
ชีวเคมี	18	12	7	5	3	670	414	312	2,762	1,426	1,336	76.72	79.22	74.22
นิติเวชศาสตร์	6	6	3	3	3	34	34	34	68	34	34	1.89	1.89	1.89
ปรสิตวิทยา	3	9	5	2	4	415	49	402	826	49	777	22.94	2.72	43.17
พยาธิวิทยา	14	13	8	6	6	403	194	237	1,096	584	512	30.44	32.44	28.44
เภสัชวิทยา	17	10	8	6	4	822	524	408	2,502	1,498	1,004	69.50	83.22	55.78
รังสีวิทยา	7	9	3	2	3	102	34	102	207	36	172	5.75	1.97	9.53
วิสัญญีวิทยา	4	4	3	3	3	198	198	198	208	104	104	5.78	5.78	5.78
เวชศาสตร์ชุมชน	15	13	9	7	6	660	639	611	1,221	641	581	33.92	35.58	32.25
ศัลยศาสตร์	25	24	9	9	8	137	137	82	227	141	86	6.31	7.83	4.78
ออร์โทปิดิกส์	8	6	4	4	3	82	82	25	164	139	25	4.56	7.72	1.39
สรีรวิทยา	22	11	8	5	3	867	601	266	3,860	2,822	1,038	107.22	156.78	57.67
สัตวศาสตร์และนรีเวชศาสตร์	18	18	7	7	7	33	33	33	70	35	35	1.94	1.94	1.94
โสต นาสิก ลาริงซ์วิทยา	6	6	3	3	3	12	12	12	24	12	12	0.67	0.67	0.67
อายุรศาสตร์	40	40	15	15	15	279	279	279	568	284	284	15.78	15.78	15.78
เวชศาสตร์ฟื้นฟู	5	2	3	3	1	111	111	3	168	165	3	4.67	9.17	0.17
เวชศาสตร์ครอบครัว	14	14	6	6	6	307	307	307	616	308	308	17.11	17.11	17.11
ปริญญาตรี (พิเศษ)	23	17	18	9	9	756	386	370	1,704	966	738	47.33	53.67	41.00
รวมภาควิชา	20	16	16	8	8	752	384	368	1,696	960	736	47.11	53.33	40.89
กายวิภาคศาสตร์	3		1	1		2	2		6	6		0.17	0.33	
ปรสิตวิทยา		1	1		1	2		2	2		2	0.06		0.11
บัณฑิตศึกษา(ปกติ)	957	1063	378	279	280	2,146	1,693	1,653	7,618	3,798	3,820	317.42	316.50	318.33
รวมภาควิชา		12	1		1	2		2	24		24	1.00		2.00
กายวิภาคศาสตร์	41	50	22	11	11	131	75	56	497	285	212	20.71	23.75	17.67

ตาราง เปรียบเทียบจำนวนหน่วยกิต Section นักศึกษาลงทะเบียน SCCH และ FTES จำแนกตาม คณะ ระดับการศึกษา ส่วนงานในคณะ มหาวิทยาลัย เชียงใหม่ ปีการศึกษา 2555

คณะ/ระดับการศึกษา/ส่วนงาน ภายใน/กระบวนวิชา	จำนวนหน่วยกิต		จำนวน Section			จำนวนนักศึกษาลงทะเบียน			จำนวน SCCH			จำนวน FTES		
	เทอม 1	เทอม 2	รวม	เทอม 1	เทอม 2	รวม	เทอม 1	เทอม 2	รวม	เทอม 1	เทอม 2	รวม	เทอม 1	เทอม 2
แพทยศาสตร์														
กุมารเวชศาสตร์	57	57	24	24	24	158	158	158	444	222	222	18.50	18.50	18.50
จักษุวิทยา	32	32	15	15	15	120	120	120	256	128	128	10.67	10.67	10.67
จิตเวชศาสตร์	16	16	4	4	4	20	20	20	80	40	40	3.33	3.33	3.33
จุลชีววิทยา	60	42	28	16	12	103	62	41	354	230	124	14.75	19.17	10.33
ชีวเคมี	97	125	44	20	24	208	100	108	854	417	437	35.58	34.75	36.42
นิติเวชศาสตร์	55	55	21	16	17	71	44	55	221	103	118	9.21	8.58	9.83
ปรสิตวิทยา	73	79	27	14	13	112	59	53	394	191	203	16.42	15.92	16.92
พยาธิวิทยา	38	38	9	9	9	17	17	17	72	36	36	3.00	3.00	3.00
เภสัชวิทยา	30	87	20	9	11	91	50	41	378	150	228	15.75	12.50	19.00
รังสีวิทยา	135	126	45	41	37	213	192	166	711	391	320	29.63	32.58	26.67
วิสัญญีวิทยา	35	35	9	9	9	146	146	146	536	268	268	22.33	22.33	22.33
เวชศาสตร์ชุมชน	57	84	17	7	10	140	59	81	840	357	483	35.00	29.75	40.25
ศัลยศาสตร์	34	34	6	6	6	108	108	108	612	306	306	25.50	25.50	25.50
สรีรวิทยา	33	27	17	9	8	48	25	23	167	85	82	6.96	7.08	6.83
สัตวศาสตร์และนรีเวชศาสตร์	48	48	22	22	22	150	150	150	340	170	170	14.17	14.17	14.17
โสต นาสิก ลาริงซ์วิทยา	30	30	14	14	14	76	76	76	180	90	90	7.50	7.50	7.50
อายุรศาสตร์	17	17	6	6	6	135	135	135	382	191	191	15.92	15.92	15.92
เวชศาสตร์ฟื้นฟู	30	30	10	10	10	70	70	70	210	105	105	8.75	8.75	8.75
เวชศาสตร์ครอบครัว	39	39	17	17	17	27	27	27	66	33	33	2.75	2.75	2.75
บัณฑิตศึกษา(นานาชาติ)		3	1		1	1		1	3		3	0.13		0.25
ชีวเคมี		3	1		1	1		1	3		3	0.13		0.25
บัณฑิตศึกษา(พิเศษ)	6	3	3	2	1	97	68	29	291	204	87	12.13	17.00	7.25
เวชศาสตร์ชุมชน	3		1	1		36	36		108	108		4.50	9.00	
เวชศาสตร์ครอบครัว	3	3	2	1	1	61	32	29	183	96	87	7.63	8.00	7.25

หมายเหตุ : นับรวมการลงทะเบียนเรียนวิชาการแบบปี (Yearly) เรียบร้อยแล้ว

ตาราง เปรียบเทียบจำนวนหน่วยกิต Section นักศึกษาลงทะเบียน SCCH และ FTES จำแนกตาม คณะ ระดับการศึกษา ส่วนงานในคณะ มหาวิทยาลัย เชียงใหม่ ปีการศึกษา 2555

คณะ/ระดับการศึกษา/ส่วนงาน ภายใน/กระบวนวิชา	จำนวนหน่วยกิต		จำนวน Section			จำนวนนักศึกษาลงทะเบียน			จำนวน SCCH			จำนวน FTES		
	เทอม 1	เทอม 2	รวม	เทอม 1	เทอม 2	รวม	เทอม 1	เทอม 2	รวม	เทอม 1	เทอม 2	รวม	เทอม 1	เทอม 2
เกษตรศาสตร์														
ปริญญาตรี (ปกติ)	335	366	276	131	146	12,770	5,999	6,838	32,320	15,877	16,444	897.78	882.03	913.53
รวมภาควิชา	5	7	8	3	5	1,563	324	1,239	2,119	588	1,531	58.86	32.67	85.06
กีฏวิทยาและโรคพืช	67	66	56	24	32	1,807	697	1,110	4,571	1,835	2,736	126.97	101.94	152.00
พืชศาสตร์และทรัพยากรธรรมชาติ	156	164	121	61	60	4,900	2,631	2,269	13,103	7,154	5,949	363.97	397.44	330.50
เศรษฐศาสตร์เกษตรและส่งเสริมเผยแพร่	75	81	61	30	31	2,415	1,331	1,084	6,819	3,747	3,072	189.42	208.17	170.67
สัตวศาสตร์และสัตว์น้ำ	32	48	30	13	18	2,085	1,016	1,136	5,708	2,553	3,156	158.56	141.81	175.31
ปริญญาตรี (พิเศษ)	6		2	2		183	183		549	549		15.25	30.50	
พืชศาสตร์และทรัพยากรธรรมชาติ	3		1	1		172	172		516	516		14.33	28.67	
เศรษฐศาสตร์เกษตรและส่งเสริมเผยแพร่	3		1	1		11	11		33	33		0.92	1.83	
บัณฑิตศึกษา(ปกติ)	424	429	186	88	98	964	466	498	3,723	1,883	1,840	155.13	156.92	153.33
กีฏวิทยาและโรคพืช	85	86	39	19	20	181	86	95	622	294	328	25.92	24.50	27.33
พืชศาสตร์และทรัพยากรธรรมชาติ	199	210	79	39	40	361	194	167	1,596	817	779	66.50	68.08	64.92
เศรษฐศาสตร์เกษตรและส่งเสริมเผยแพร่	84	72	43	18	25	285	123	162	961	532	429	40.04	44.33	35.75
สัตวศาสตร์และสัตว์น้ำ	56	61	25	12	13	137	63	74	544	240	304	22.67	20.00	25.33
บัณฑิตศึกษา(นานาชาติ)	18	13	11	6	5	24	13	11	66	39	27	2.75	3.25	2.25
เศรษฐศาสตร์เกษตรและส่งเสริมเผยแพร่	18	13	11	6	5	24	13	11	66	39	27	2.75	3.25	2.25
บัณฑิตศึกษา(พิเศษ)	38	44	30	13	17	456	210	246	1,318	609	709	54.92	50.75	59.08
เศรษฐศาสตร์เกษตรและส่งเสริมเผยแพร่	38	44	30	13	17	456	210	246	1,318	609	709	54.92	50.75	59.08

หมายเหตุ : นับรวมการลงทะเบียนเรียนวิชาการแบบปี (Yearly) เรียบร้อยแล้ว

ตาราง เปรียบเทียบจำนวนหน่วยกิต Section นักศึกษาลงทะเบียน SCCH และ FTES จำแนกตาม คณะ ระดับการศึกษา ส่วนงานในคณะ มหาวิทยาลัย เชียงใหม่ ปีการศึกษา 2555

คณะ/ระดับการศึกษา/ส่วนงาน ภายใน/กระบวนวิชา	จำนวนหน่วยกิต		จำนวน Section			จำนวนนักศึกษาลงทะเบียน			จำนวน SCCH			จำนวน FTES		
	เทอม 1	เทอม 2	รวม	เทอม 1	เทอม 2	รวม	เทอม 1	เทอม 2	รวม	เทอม 1	เทอม 2	รวม	เทอม 1	เทอม 2
ทันตแพทยศาสตร์														
ปริญญาตรี (ปกติ)	123	133	87	65	69	9,127	6,683	7,135	15,805	7,340	8,466	439.03	407.75	470.31
รวมภาควิชา	4	6	9	4	5	998	443	555	1,111	443	668	30.86	24.61	37.11
ชีววิทยาช่องปากและวิทยาการวินิจฉัย	23	25	22	16	16	2,341	1,670	1,684	3,406	1,582	1,824	94.61	87.89	101.33
ทันตกรรมบูรณะและปริทันตวิทยา	27	31	18	13	15	1,921	1,370	1,583	3,585	1,577	2,008	99.58	87.61	111.56
ทันตกรรมจัดฟันและทันตกรรมสำหรับเด็ก	16	16	8	8	8	784	784	784	1,548	774	774	43.00	43.00	43.00
ทันตกรรมประดิษฐ์	12	13	12	8	9	1,279	836	946	1,702	796	906	47.28	44.22	50.33
ทันตกรรมครอบครัวและชุมชน	27	26	11	10	9	1,099	987	878	2,828	1,467	1,361	78.56	81.50	75.61
ศัลยศาสตร์ช่องปากและแม็กซิลโลเฟ	14	16	7	6	7	705	593	705	1,625	701	925	45.14	38.92	51.36
บัณฑิตศึกษา(ปกติ)	153	153	138	76	62	617	363	254	1,363	701	662	56.79	58.42	55.17
ชีววิทยาช่องปากและวิทยาการวินิจฉัย	6	8	9	4	5	102	62	40	184	106	78	7.67	8.83	6.50
ทันตกรรมบูรณะและปริทันตวิทยา	77	94	69	36	33	224	115	109	581	249	332	24.21	20.75	27.67
ทันตกรรมจัดฟันและทันตกรรมสำหรับเด็ก	24	18	20	11	9	84	45	39	186	105	81	7.75	8.75	6.75
ทันตกรรมประดิษฐ์	24	21	25	14	11	93	52	41	181	92	89	7.54	7.67	7.42
ทันตกรรมครอบครัวและชุมชน	7	2	5	4	1	58	57	1	76	74	2	3.17	6.17	0.17
ศัลยศาสตร์ช่องปากและแม็กซิลโลเฟ	15	10	10	7	3	56	32	24	155	75	80	6.46	6.25	6.67

หมายเหตุ : นับรวมการลงทะเบียนเรียนวิชาการแบบปี (Yearly) เรียบร้อยแล้ว

ตาราง เปรียบเทียบจำนวนหน่วยกิต Section นักศึกษาลงทะเบียน SCCH และ FTES จำแนกตาม คณะ ระดับการศึกษา ส่วนงานในคณะ มหาวิทยาลัยเชียงใหม่ ปีการศึกษา 2555

คณะ/ระดับการศึกษา/ส่วนงาน ภายใน/กระบวนวิชา	จำนวนหน่วยกิต		จำนวน Section			จำนวนนักศึกษาลงทะเบียน			จำนวน SCCH			จำนวน FTES		
	เทอม 1	เทอม 2	รวม	เทอม 1	เทอม 2	รวม	เทอม 1	เทอม 2	รวม	เทอม 1	เทอม 2	รวม	เทอม 1	เทอม 2
เภสัชศาสตร์														
ปริญญาตรี (ปกติ)	199	193	134	69	65	6,810	3,439	3,371	17,554	8,934	8,620	487.61	496.33	478.89
รวมภาควิชา	1	2	3	1	2	435	144	291	435	144	291	12.08	8.00	16.17
สายวิชาวชิบาลเภสัชกรรม	131	143	89	43	46	3,654	1,958	1,696	9,604	5,143	4,461	266.78	285.72	247.83
สายวิชาวิทยาศาสตร์เภสัชกรรม	67	48	42	25	17	2,721	1,337	1,384	7,515	3,647	3,868	208.75	202.61	214.89
ปริญญาตรี (พิเศษ)	68	63	51	26	25	110	48	62	286	129	157	7.94	7.17	8.72
สายวิชาวชิบาลเภสัชกรรม	30	41	28	11	17	70	23	47	185	68	117	5.14	3.78	6.50
สายวิชาวิทยาศาสตร์เภสัชกรรม	38	22	23	15	8	40	25	15	101	61	40	2.81	3.39	2.22
บัณฑิตศึกษา(ปกติ)	201	99	56	34	22	118	80	38	593	404	189	24.71	33.67	15.75
สายวิชาวชิบาลเภสัชกรรม	20	12	6	5	1	20	18	2	78	54	24	3.25	4.50	2.00
สายวิชาวิทยาศาสตร์เภสัชกรรม	181	87	50	29	21	98	62	36	515	350	165	21.46	29.17	13.75

หมายเหตุ : นับรวมการลงทะเบียนเรียนวิชาระบบปี (Yearly) เรียบร้อยแล้ว

ตาราง เปรียบเทียบจำนวนหน่วยกิต Section นักศึกษาลงทะเบียน SCCH และ FTES จำแนกตาม คณะ ระดับการศึกษา ส่วนงานในคณะ มหาวิทยาลัยเชียงใหม่ ปีการศึกษา 2555

คณะ/ระดับการศึกษา/ส่วนงาน ภายใน/กระบวนวิชา	จำนวนหน่วยกิต		จำนวน Section			จำนวนนักศึกษาลงทะเบียน			จำนวน SCCH			จำนวน FTES		
	เทอม 1	เทอม 2	รวม	เทอม 1	เทอม 2	รวม	เทอม 1	เทอม 2	รวม	เทอม 1	เทอม 2	รวม	เทอม 1	เทอม 2
เทคนิคการแพทย์														
ปริญญาตรี (ปกติ)	172	184	146	77	69	9,506	4,884	4,622	22,702	10,774	11,928	630.61	598.56	662.67
กิจกรรมบำบัด	37	49	33	16	17	1,815	878	937	4,670	1,994	2,676	129.72	110.78	148.67
เทคนิคการแพทย์	54	48	43	22	21	3,477	1,726	1,751	8,325	4,229	4,096	231.25	234.94	227.56
รังสีเทคนิค	44	46	35	21	14	1,730	1,050	680	4,174	2,040	2,134	115.94	113.33	118.56
กายภาพบำบัด	37	41	35	18	17	2,484	1,230	1,254	5,533	2,511	3,022	153.69	139.50	167.89
ปริญญาตรี (พิเศษ)	3	3	2	1	1	159	4	155	477	12	465	13.25	0.67	25.83
เทคนิคการแพทย์	3	3	2	1	1	159	4	155	477	12	465	13.25	0.67	25.83
บัณฑิตศึกษา (ปกติ)	130	151	66	29	37	301	157	144	1,170	580	590	48.75	48.33	49.17
กิจกรรมบำบัด	30	31	13	6	7	65	25	40	213	99	114	8.88	8.25	9.50
เทคนิคการแพทย์	68	62	25	12	13	123	69	54	634	315	319	26.42	26.25	26.58
รังสีเทคนิค	19	27	15	6	9	32	19	13	79	42	37	3.29	3.50	3.08
กายภาพบำบัด	13	31	13	5	8	81	44	37	244	124	120	10.17	10.33	10.00
บัณฑิตศึกษา (นานาชาติ)	3		1	1		4	4		12	12		0.50	1.00	
เทคนิคการแพทย์	3		1	1		4	4		12	12		0.50	1.00	
บัณฑิตศึกษา (พิเศษ)	4	3	3	2	1	80	50	30	204	114	90	8.50	9.50	7.50
กิจกรรมบำบัด	1		1	1		18	18		18	18		0.75	1.50	
กายภาพบำบัด	3	3	2	1	1	62	32	30	186	96	90	7.75	8.00	7.50

หมายเหตุ : นับรวมการลงทะเบียนเรียนวิชาการแบบปี (Yearly) เรียบร้อยแล้ว

ตาราง เปรียบเทียบจำนวนหน่วยกิต Section นักศึกษาลงทะเบียน SCCH และ FTES จำแนกตาม คณะ ระดับการศึกษา ส่วนงานในคณะ มหาวิทยาลัยเชียงใหม่ ปีการศึกษา 2555

คณะ/ระดับการศึกษา/ส่วนงาน ภายใน/กระบวนวิชา	จำนวนหน่วยกิต		จำนวน Section			จำนวนนักศึกษาลงทะเบียน			จำนวน SCCH			จำนวน FTES		
	เทอม 1	เทอม 2	รวม	เทอม 1	เทอม 2	รวม	เทอม 1	เทอม 2	รวม	เทอม 1	เทอม 2	รวม	เทอม 1	เทอม 2
พยาบาลศาสตร์														
ปริญญาตรี (ปกติ)	72	95	184	87	97	7,868	3,883	3,985	15,811	7,410	8,401	439.19	411.67	466.72
สำนักวิชาการพยาบาลศาสตร์	72	95	184	87	97	7,868	3,883	3,985	15,811	7,410	8,401	439.19	411.67	466.72
ปริญญาตรี (นานาชาติ)	23	29	26	12	14	287	126	161	554	251	303	15.39	13.94	16.83
สำนักวิชาการพยาบาลศาสตร์	23	29	26	12	14	287	126	161	554	251	303	15.39	13.94	16.83
ปริญญาตรี (พิเศษ)	3		1	1		27	27		81	81		2.25	4.50	
สำนักวิชาการพยาบาลศาสตร์	3		1	1		27	27		81	81		2.25	4.50	
บัณฑิตศึกษา (ปกติ)	243	209	154	92	62	1,238	730	508	3,492	1,913	1,579	145.50	159.42	131.58
สำนักวิชาการพยาบาลศาสตร์	243	209	154	92	62	1,238	730	508	3,492	1,913	1,579	145.50	159.42	131.58
บัณฑิตศึกษา (นานาชาติ)	67	74	34	18	16	251	120	131	854	356	498	35.58	29.67	41.50
สำนักวิชาการพยาบาลศาสตร์	67	74	34	18	16	251	120	131	854	356	498	35.58	29.67	41.50
บัณฑิตศึกษา (พิเศษ)	61	47	45	29	16	632	379	253	1,691	958	733	70.46	79.83	61.08
สำนักวิชาการพยาบาลศาสตร์	61	47	45	29	16	632	379	253	1,691	958	733	70.46	79.83	61.08

หมายเหตุ : นับรวมการลงทะเบียนเรียนวิชาการแบบปี (Yearly) เรียบร้อยแล้ว

ตาราง เปรียบเทียบจำนวนหน่วยกิต Section นักศึกษาลงทะเบียน SCCH และ FTES จำแนกตาม คณะ ระดับการศึกษา ส่วนงานในคณะ มหาวิทยาลัย เชียงใหม่ ปีการศึกษา 2555

คณะ/ระดับการศึกษา/ส่วนงาน ภายใน/กระบวนวิชา	จำนวนหน่วยกิต		จำนวน Section			จำนวนนักศึกษาลงทะเบียน			จำนวน SCCH			จำนวน FTES		
	เทอม 1	เทอม 2	รวม	เทอม 1	เทอม 2	รวม	เทอม 1	เทอม 2	รวม	เทอม 1	เทอม 2	รวม	เทอม 1	เทอม 2
อุตสาหกรรมเกษตร														
ปริญญาตรี (ปกติ)	218	254	227	105	123	8,058	3,787	4,274	20,443	9,473	10,971	567.86	526.25	609.47
รวมภาควิชา	1	1	8	4	4	502	254	248	502	254	248	13.94	14.11	13.78
เทคโนโลยีการอาหาร	41	50	46	22	25	1,427	675	755	3,637	1,662	1,976	101.03	92.31	109.75
เทคโนโลยีชีวภาพ	43	49	59	24	35	2,546	1,071	1,475	6,532	2,725	3,807	181.44	151.39	211.50
เทคโนโลยีการบรรจุ	38	29	24	13	11	963	525	438	2,642	1,525	1,117	73.39	84.72	62.06
วิศวกรรมอาหาร	32	35	37	20	17	917	553	364	2,181	1,206	975	60.58	67.00	54.17
เทคโนโลยีพัฒนาผลิตภัณฑ์	34	46	31	15	16	1,152	551	601	3,098	1,405	1,693	86.06	78.06	94.06
สาขาเทคโนโลยีผลิตภัณฑ์ทางทะเล	29	44	22	7	15	551	158	393	1,851	696	1,155	51.42	38.67	64.17
ปริญญาตรี (พิเศษ)	3		1	1		1	1		3	3		0.08	0.17	
เทคโนโลยีชีวภาพ	3		1	1		1	1		3	3		0.08	0.17	
บัณฑิตศึกษา(ปกติ)	133	107	72	42	30	336	192	144	1,106	610	496	46.08	50.83	41.33
เทคโนโลยีการอาหาร	76	67	38	22	16	227	136	91	788	453	335	32.83	37.75	27.92
เทคโนโลยีชีวภาพ	9	9	7	3	4	34	18	16	93	54	39	3.88	4.50	3.25
วิศวกรรมอาหาร	26	6	8	7	1	10	9	1	38	32	6	1.58	2.67	0.50
เทคโนโลยีพัฒนาผลิตภัณฑ์	22	25	19	10	9	65	29	36	187	71	116	7.79	5.92	9.67
บัณฑิตศึกษา(พิเศษ)	9		2	2		2	2		9	9		0.38	0.75	
เทคโนโลยีการอาหาร	9		2	2		2	2		9	9		0.38	0.75	

หมายเหตุ : นับรวมการลงทะเบียนเรียนวิชาการแบบปี (Yearly) เรียบร้อยแล้ว

ตาราง เปรียบเทียบจำนวนหน่วยกิต Section นักศึกษาลงทะเบียน SCCH และ FTES จำแนกตาม คณะ ระดับการศึกษา ส่วนงานในคณะ มหาวิทยาลัย เชียงใหม่ ปีการศึกษา 2555

คณะ/ระดับการศึกษา/ส่วนงาน ภายใน/กระบวนวิชา	จำนวนหน่วยกิต		จำนวน Section			จำนวนนักศึกษาลงทะเบียน			จำนวน SCCH			จำนวน FTES		
	เทอม 1	เทอม 2	รวม	เทอม 1	เทอม 2	รวม	เทอม 1	เทอม 2	รวม	เทอม 1	เทอม 2	รวม	เทอม 1	เทอม 2
สัตวแพทยศาสตร์														
ปริญญาตรี (ปกติ)	182	191	68	57	59	3,064	2,370	2,583	9,752	4,509	5,243	270.89	250.50	291.28
สัตวแพทยศาสตร์	182	191	68	57	59	3,064	2,370	2,583	9,752	4,509	5,243	270.89	250.50	291.28
บัณฑิตศึกษา(ปกติ)	54	26	7	4	3	35	17	18	406	210	196	16.92	17.50	16.33
สัตวแพทยศาสตร์	54	26	7	4	3	35	17	18	406	210	196	16.92	17.50	16.33
บัณฑิตศึกษา(นานาชาติ)	20	21	12	8	4	20	13	7	56	26	30	2.33	2.17	2.50
สัตวแพทยศาสตร์	20	21	12	8	4	20	13	7	56	26	30	2.33	2.17	2.50

หมายเหตุ : นับรวมการลงทะเบียนเรียนวิชาการแบบปี (Yearly) เรียบร้อยแล้ว

ตาราง เปรียบเทียบจำนวนหน่วยกิต Section นักศึกษาลงทะเบียน SCCH และ FTES จำแนกตาม คณะ ระดับการศึกษา ส่วนงานในคณะ มหาวิทยาลัยเชียงใหม่ ปีการศึกษา 2555

คณะ/ระดับการศึกษา/ส่วนงาน ภายใน/กระบวนวิชา	จำนวนหน่วยกิต		จำนวน Section			จำนวนนักศึกษาลงทะเบียน			จำนวน SCCH			จำนวน FTES		
	เทอม 1	เทอม 2	รวม	เทอม 1	เทอม 2	รวม	เทอม 1	เทอม 2	รวม	เทอม 1	เทอม 2	รวม	เทอม 1	เทอม 2
บริหารธุรกิจ														
ปริญญาตรี (ปกติ)	177	202	236	113	123	15,030	7,342	7,688	44,864	22,026	22,838	1,246.22	1,223.67	1,268.78
การบัญชี	45	60	71	33	38	4,675	2,199	2,476	14,025	6,597	7,428	389.58	366.50	412.67
การเงินและการธนาคาร	45	45	47	23	24	2,790	1,468	1,322	8,370	4,404	3,966	232.50	244.67	220.33
การจัดการ	51	55	67	33	34	4,736	2,263	2,473	13,982	6,789	7,193	388.39	377.17	399.61
การตลาด	36	42	51	24	27	2,829	1,412	1,417	8,487	4,236	4,251	235.75	235.33	236.17
ปริญญาตรี (นานาชาติ)	3	3	2	1	1	50	14	36	150	42	108	4.17	2.33	6.00
การจัดการ	3	3	2	1	1	50	14	36	150	42	108	4.17	2.33	6.00
ปริญญาตรี (พิเศษ)	144	156	160	76	84	5,882	3,155	2,727	17,646	9,465	8,181	490.17	525.83	454.50
การบัญชี	42	54	53	23	30	1,732	779	953	5,196	2,337	2,859	144.33	129.83	158.83
การเงินและการธนาคาร	12	12	15	6	9	464	230	234	1,392	690	702	38.67	38.33	39.00
การจัดการ	51	51	52	26	26	1,985	1,293	692	5,955	3,879	2,076	165.42	215.50	115.33
การตลาด	39	39	40	21	19	1,701	853	848	5,103	2,559	2,544	141.75	142.17	141.33
บัณฑิตศึกษา (ปกติ)	24	27	11	5	6	21	11	10	90	51	39	3.75	4.25	3.25
ร่วมภาควิชา	18	15	5	3	2	12	8	4	63	42	21	2.63	3.50	1.75
การจัดการ	3	6	3	1	2	6	2	4	18	6	12	0.75	0.50	1.00
การตลาด	3	6	3	1	2	3	1	2	9	3	6	0.38	0.25	0.50
บัณฑิตศึกษา (พิเศษ)	80	103	99	54	45	3,975	2,318	1,657	9,862	5,792	4,070	410.92	482.67	339.17
การบัญชี	20	20	19	10	9	903	478	425	2,359	1,234	1,125	98.29	102.83	93.75
การเงินและการธนาคาร	7	13	14	6	8	634	297	337	1,399	651	748	58.29	54.25	62.33
การจัดการ	34	35	43	24	19	1,598	1,009	589	3,925	2,627	1,298	163.54	218.92	108.17
การตลาด	19	35	23	14	9	840	534	306	2,179	1,280	899	90.79	106.67	74.92

หมายเหตุ : นับรวมการลงทะเบียนเรียนนิสิตรายปี (Yearly) เรียบร้อยแล้ว

ตาราง เปรียบเทียบจำนวนหน่วยกิต Section นักศึกษาลงทะเบียน SCCH และ FTES จำแนกตาม คณะ ระดับการศึกษา ส่วนงานในคณะ มหาวิทยาลัย เชียงใหม่ ปีการศึกษา 2555

คณะ/ระดับการศึกษา/ส่วนงาน ภายใน/กระบวนวิชา	จำนวนหน่วยกิต		จำนวน Section			จำนวนนักศึกษาลงทะเบียน			จำนวน SCCH			จำนวน FTES		
	เทอม 1	เทอม 2	รวม	เทอม 1	เทอม 2	รวม	เทอม 1	เทอม 2	รวม	เทอม 1	เทอม 2	รวม	เทอม 1	เทอม 2
เศรษฐศาสตร์														
ปริญญาตรี (ปกติ)	93	96	172	87	85	7,639	4,180	3,459	22,474	12,374	10,100	624.28	687.44	561.11
เศรษฐศาสตร์	93	96	172	87	85	7,639	4,180	3,459	22,474	12,374	10,100	624.28	687.44	561.11
ปริญญาตรี (นานาชาติ)	9	3	5	4	1	152	135	17	456	405	51	12.67	22.50	2.83
เศรษฐศาสตร์	9	3	5	4	1	152	135	17	456	405	51	12.67	22.50	2.83
ปริญญาตรี (พิเศษ)	63	75	55	26	29	2,000	1,238	762	5,938	3,700	2,238	164.94	205.56	124.33
เศรษฐศาสตร์	63	75	55	26	29	2,000	1,238	762	5,938	3,700	2,238	164.94	205.56	124.33
บัณฑิตศึกษา(ปกติ)	69	60	45	24	21	819	444	375	3,009	1,452	1,557	125.38	121.00	129.75
เศรษฐศาสตร์	69	60	45	24	21	819	444	375	3,009	1,452	1,557	125.38	121.00	129.75
บัณฑิตศึกษา(นานาชาติ)	42	36	14	7	7	80	42	38	381	207	174	15.88	17.25	14.50
เศรษฐศาสตร์	42	36	14	7	7	80	42	38	381	207	174	15.88	17.25	14.50
บัณฑิตศึกษา(พิเศษ)	39	36	33	19	14	1,487	876	611	4,677	2,661	2,016	194.88	221.75	168.00
เศรษฐศาสตร์	39	36	33	19	14	1,487	876	611	4,677	2,661	2,016	194.88	221.75	168.00

หมายเหตุ : นับรวมการลงทะเบียนเรียนวิชาการแบบปี (Yearly) เรียบร้อยแล้ว

ตาราง เปรียบเทียบจำนวนหน่วยกิต Section นักศึกษาลงทะเบียน SCCH และ FTES จำแนกตาม คณะ ระดับการศึกษา ส่วนงานในคณะ มหาวิทยาลัย เชียงใหม่ ปีการศึกษา 2555

คณะ/ระดับการศึกษา/ส่วนงาน ภายใน/กระบวนวิชา	จำนวนหน่วยกิต		จำนวน Section			จำนวนนักศึกษาลงทะเบียน			จำนวน SCCH			จำนวน FTES		
	เทอม 1	เทอม 2	รวม	เทอม 1	เทอม 2	รวม	เทอม 1	เทอม 2	รวม	เทอม 1	เทอม 2	รวม	เทอม 1	เทอม 2
สถาปัตยกรรมศาสตร์														
ปริญญาตรี (ปกติ)	90	93	89	54	35	2,842	1,687	1,155	10,616	5,976	4,640	294.89	332.00	257.78
สถาปัตยกรรม	90	93	89	54	35	2,842	1,687	1,155	10,616	5,976	4,640	294.89	332.00	257.78
บัณฑิตศึกษา(ปกติ)	66	54	30	12	18	157	92	65	573	348	225	23.88	29.00	18.75
สถาปัตยกรรม	66	54	30	12	18	157	92	65	573	348	225	23.88	29.00	18.75

หมายเหตุ : นับรวมการลงทะเบียนเรียนวิชาการระบบปี (Yearly) เรียบร้อยแล้ว

ตาราง เปรียบเทียบจำนวนหน่วยกิต Section นักศึกษาลงทะเบียน SCCH และ FTES จำแนกตาม คณะ ระดับการศึกษา ส่วนงานในคณะ มหาวิทยาลัย เชียงใหม่ ปีการศึกษา 2555

คณะ/ระดับการศึกษา/ส่วนงาน ภายใน/กระบวนวิชา	จำนวนหน่วยกิต		จำนวน Section			จำนวนนักศึกษาลงทะเบียน			จำนวน SCCH			จำนวน FTES		
	เทอม 1	เทอม 2	รวม	เทอม 1	เทอม 2	รวม	เทอม 1	เทอม 2	รวม	เทอม 1	เทอม 2	รวม	เทอม 1	เทอม 2
สื่อสารมวลชน														
ปริญญาตรี (ปกติ)	102	104	138	65	73	5,137	2,789	2,348	15,678	8,367	7,311	435.50	464.83	406.17
การสื่อสารมวลชน	99	104	137	64	73	5,136	2,788	2,348	15,675	8,364	7,311	435.42	464.67	406.17
การสื่อสารมวลชน(รหัสเดิม)	3		1	1		1	1		3	3		0.08	0.17	
ปริญญาตรี (พิเศษ)	6	3	3	2	1	137	64	73	411	192	219	11.42	10.67	12.17
การสื่อสารมวลชน	6	3	3	2	1	137	64	73	411	192	219	11.42	10.67	12.17
บัณฑิตศึกษา(พิเศษ)	9	9	6	3	3	150	78	72	450	234	216	18.75	19.50	18.00
การสื่อสารมวลชน	9	9	6	3	3	150	78	72	450	234	216	18.75	19.50	18.00

หมายเหตุ : นับรวมการลงทะเบียนเรียนวิชาระบบปี (Yearly) เรียบร้อยแล้ว

ตาราง เปรียบเทียบจำนวนหน่วยกิต Section นักศึกษาลงทะเบียน SCCH และ FTES จำแนกตาม คณะ ระดับการศึกษา ส่วนงานในคณะ มหาวิทยาลัยเชียงใหม่ ปีการศึกษา 2555

คณะ/ระดับการศึกษา/ส่วนงาน ภายใน/กระบวนวิชา	จำนวนหน่วยกิต		จำนวน Section			จำนวนนักศึกษาลงทะเบียน			จำนวน SCCH			จำนวน FTES		
	เทอม 1	เทอม 2	รวม	เทอม 1	เทอม 2	รวม	เทอม 1	เทอม 2	รวม	เทอม 1	เทอม 2	รวม	เทอม 1	เทอม 2
รัฐศาสตร์														
ปริญญาตรี (ปกติ)	143	141	155	78	77	7,598	4,313	3,285	22,738	12,997	9,741	631.61	722.06	541.17
สำนักวิชาการระหว่างประเทศ	44	51	47	25	22	1,938	1,026	912	5,758	3,136	2,622	159.94	174.22	145.67
สำนักวิชาการเมืองการปกครอง	51	42	55	29	26	3,018	1,942	1,076	9,054	5,826	3,228	251.50	323.67	179.33
สำนักวิชารัฐประศาสนศาสตร์	48	48	53	24	29	2,642	1,345	1,297	7,926	4,035	3,891	220.17	224.17	216.17
ปริญญาตรี (นานาชาติ)	3	3	2	1	1	46	29	17	138	87	51	3.83	4.83	2.83
สำนักวิชาการระหว่างประเทศ		3	1		1	17		17	51		51	1.42		2.83
สำนักวิชาการเมืองการปกครอง	3		1	1		29	29		87	87		2.42	4.83	
ปริญญาตรี (พิเศษ)	45	60	45	20	25	1,472	723	749	4,415	2,268	2,147	122.64	126.00	119.28
สำนักวิชาการระหว่างประเทศ	27	36	29	12	17	854	319	535	2,561	1,056	1,505	71.14	58.67	83.61
สำนักวิชาการเมืองการปกครอง	9	18	11	5	6	455	318	137	1,365	954	411	37.92	53.00	22.83
สำนักวิชารัฐประศาสนศาสตร์	9	6	5	3	2	163	86	77	489	258	231	13.58	14.33	12.83
บัณฑิตศึกษากฎหมาย (ปกติ)	70	84	41	22	19	165	91	74	589	281	308	24.54	23.42	25.67
สำนักวิชาการระหว่างประเทศ	9	6	5	3	2	21	11	10	63	33	30	2.63	2.75	2.50
สำนักวิชาการเมืองการปกครอง	26	27	13	7	6	60	31	29	233	98	135	9.71	8.17	11.25
สำนักวิชารัฐประศาสนศาสตร์	35	51	23	12	11	84	49	35	293	150	143	12.21	12.50	11.92
บัณฑิตศึกษากฎหมาย (พิเศษ)	51	51	45	29	16	1,219	745	474	3,810	2,238	1,572	158.75	186.50	131.00
สำนักวิชาการระหว่างประเทศ	6	3	3	2	1	90	68	22	270	204	66	11.25	17.00	5.50
สำนักวิชาการเมืองการปกครอง	15	12	14	10	4	325	186	139	975	558	417	40.63	46.50	34.75
สำนักวิชารัฐประศาสนศาสตร์	30	36	28	17	11	804	491	313	2,565	1,476	1,089	106.88	123.00	90.75

หมายเหตุ : นับรวมการลงทะเบียนเรียนวิชาแบบปี (Yearly) เรียบร้อยแล้ว

ตาราง เปรียบเทียบจำนวนหน่วยกิต Section นักศึกษาลงทะเบียน SCCH และ FTES จำแนกตาม คณะ ระดับการศึกษา ส่วนงานในคณะ มหาวิทยาลัย เชียงใหม่ ปีการศึกษา 2555

คณะ/ระดับการศึกษา/ส่วนงาน ภายใน/กระบวนวิชา	จำนวนหน่วยกิต		จำนวน Section			จำนวนนักศึกษาลงทะเบียน			จำนวน SCCH			จำนวน FTES		
	เทอม 1	เทอม 2	รวม	เทอม 1	เทอม 2	รวม	เทอม 1	เทอม 2	รวม	เทอม 1	เทอม 2	รวม	เทอม 1	เทอม 2
นิติ ศาสตร์														
ปริญญาตรี (ปกติ)	82	93	85	41	44	6,209	3,213	2,996	18,485	9,497	8,988	513.47	527.61	499.33
นิติ ศาสตร์	82	93	85	41	44	6,209	3,213	2,996	18,485	9,497	8,988	513.47	527.61	499.33
ปริญญาตรี (พิเศษ)	78	91	71	34	37	4,671	2,191	2,480	13,857	6,573	7,284	384.92	365.17	404.67
นิติ ศาสตร์	78	91	71	34	37	4,671	2,191	2,480	13,857	6,573	7,284	384.92	365.17	404.67
บัณฑิตศึกษ (พิเศษ)	39	36	17	9	8	166	87	79	702	327	375	29.25	27.25	31.25
นิติ ศาสตร์	39	36	17	9	8	166	87	79	702	327	375	29.25	27.25	31.25

หมายเหตุ : นับรวมการลงทะเบียนเรียนวิชาการแบบปี (Yearly) เรียบร้อยแล้ว

ตาราง เปรียบเทียบจำนวนหน่วยกิต Section นักศึกษาลงทะเบียน SCCH และ FTES จำแนกตาม คณะ ระดับการศึกษา ส่วนงานในคณะ มหาวิทยาลัยเชียงใหม่ ปีการศึกษา 2555

คณะ/ระดับการศึกษา/ส่วนงาน ภายใน/กระบวนวิชา	จำนวนหน่วยกิต		จำนวน Section			จำนวนนักศึกษาลงทะเบียน			จำนวน SCCH			จำนวน FTES		
	เทอม 1	เทอม 2	รวม	เทอม 1	เทอม 2	รวม	เทอม 1	เทอม 2	รวม	เทอม 1	เทอม 2	รวม	เทอม 1	เทอม 2
วิทยาลัยศิลปะ สื่อ และเทคโนโลยี														
ปริญญาตรี (ปกติ)	122	130	217	100	117	7,391	3,668	3,723	21,089	10,601	10,488	585.81	588.94	582.67
วิทยาลัยศิลปะ สื่อ และเทคโนโลยี	122	130	217	100	117	7,391	3,668	3,723	21,089	10,601	10,488	585.81	588.94	582.67
ปริญญาตรี (นานาชาติ)	72	56	61	33	28	2,160	1,114	1,046	6,433	3,195	3,238	178.69	177.50	179.89
วิทยาลัยศิลปะ สื่อ และเทคโนโลยี	72	56	61	33	28	2,160	1,114	1,046	6,433	3,195	3,238	178.69	177.50	179.89
ปริญญาตรี (พิเศษ)	39	42	31	12	19	369	170	199	1,137	525	612	31.58	29.17	34.00
วิทยาลัยศิลปะ สื่อ และเทคโนโลยี	39	42	31	12	19	369	170	199	1,137	525	612	31.58	29.17	34.00
บัณฑิตศึกษา (ปกติ)	27	39	18	8	10	23	8	15	222	99	123	9.25	8.25	10.25
วิทยาลัยศิลปะ สื่อ และเทคโนโลยี	27	39	18	8	10	23	8	15	222	99	123	9.25	8.25	10.25
บัณฑิตศึกษา (พิเศษ)	103	93	48	25	23	419	250	169	1,440	801	639	60.00	66.75	53.25
วิทยาลัยศิลปะ สื่อ และเทคโนโลยี	103	93	48	25	23	419	250	169	1,440	801	639	60.00	66.75	53.25

หมายเหตุ : นับรวมการลงทะเบียนเรียนวิชาเรียนประจำปี (Yearly) เรียบร้อยแล้ว

ตาราง เปรียบเทียบจำนวนหน่วยกิต Section นักศึกษาลงทะเบียน SCCH และ FTES จำแนกตาม คณะ ระดับการศึกษา ส่วนงานในคณะ มหาวิทยาลัยเชียงใหม่ ปีการศึกษา 2555

คณะ/ระดับการศึกษา/ส่วนงาน ภายใน/กระบวนวิชา	จำนวนหน่วยกิต		จำนวน Section			จำนวนนักศึกษาลงทะเบียน			จำนวน SCCH			จำนวน FTES		
	เทอม 1	เทอม 2	รวม	เทอม 1	เทอม 2	รวม	เทอม 1	เทอม 2	รวม	เทอม 1	เทอม 2	รวม	เทอม 1	เทอม 2
บัณฑิตวิทยาลัย														
บัณฑิตศึกษา(ปกติ)	290	212	102	56	46	515	307	208	1,831	1,079	752	76.29	89.92	62.67
สาธารณสุขศาสตร์	21	12	10	6	4	91	55	36	291	183	108	12.13	15.25	9.00
วิทยาการหลังการเก็บเกี่ยว	93	46	16	11	5	47	31	16	379	225	154	15.79	18.75	12.83
เทคโนโลยีชีวภาพ	142	125	52	25	27	96	56	40	505	311	194	21.04	25.92	16.17
นิติวิทยาศาสตร์	34	29	24	14	10	281	165	116	656	360	296	27.33	30.00	24.67
บัณฑิตศึกษา(นานาชาติ)	24	51	6	2	4	10	3	7	135	39	96	5.63	3.25	8.00
เศรษฐกิจพอเพียง	9	9	2	1	1	2	1	1	18	9	9	0.75	0.75	0.75
วิทยาศาสตร์นาโน และเทคโนโลยีนาโน	15	42	4	1	3	8	2	6	117	30	87	4.88	2.50	7.25
บัณฑิตศึกษา(พิเศษ)	138	133	81	45	36	1,540	887	653	4,927	2,631	2,296	205.29	219.25	191.33
สาธารณสุขศาสตร์	15	18	10	5	5	329	172	157	1,095	516	579	45.63	43.00	48.25
เทคโนโลยีสารสนเทศและการจัดการ	22	21	14	8	6	419	236	183	1,292	650	642	53.83	54.17	53.50
โภชนศาสตร์ศึกษา	20	16	15	8	7	155	84	71	368	205	163	15.33	17.08	13.58
การจัดการอุตสาหกรรมเกษตร	18	12	10	6	4	217	120	97	651	360	291	27.13	30.00	24.25
การออกแบบสารสนเทศ	30	30	16	9	7	194	125	69	723	444	279	30.13	37.00	23.25
การจัดการศิลปะและวัฒนธรรม	33	36	16	9	7	226	150	76	798	456	342	33.25	38.00	28.50

หมายเหตุ : นับรวมการลงทะเบียนเรียนวิชาการแบบปี (Yearly) เรียบร้อยแล้ว