

สรุปการคำนวณ SCCH และ FTES

มหาวิทยาลัยเชียงใหม่

ปีการศึกษา 2555 (ภาคเรียนที่ 1/2555 + 2/2555)

ขอตกลงเบื้องต้น

การประมวลผล SCCH และ FTES ปีการศึกษา 2555

1. แหล่งข้อมูลจากสำนักทะเบียนและประมวลผลผ่านระบบ MIS ของมหาวิทยาลัย
- 2.ฐานข้อมูลนักศึกษาลงทะเบียน ภาคเรียนที่ 1/2555 และ 2/2555
3. ข้อมูลการลงทะเบียนในระบบปี (Yearly) ใช้ฐานข้อมูลที่ปรากฏในฐานข้อมูลภาคเรียนที่ 1/2555
4. รายงานปริมาณงานสอน SCCH และ FTES แบ่งออกเป็น 2 ระดับ มีรายละเอียดดังนี้
 - ระดับปริญญาตรี
 - ภาคปกติ
 - ภาคพิเศษ
 - หลักสูตรนานาชาติ
 - ระดับบัณฑิตศึกษา
 - ภาคปกติ
 - ภาคพิเศษ
 - หลักสูตรนานาชาติ
5. ระดับปริญญาตรีภาคปกติ มี Report ดังนี้
 - รายงานระดับปริญญาตรี และบัณฑิตศึกษา ภาคปกติ (นับรวมกระบวนวิชาที่มีลักษณะ Yearly)
6. จำนวนนักศึกษาลงทะเบียน หมายถึง นักศึกษา 1 คน ไปลงทะเบียนวิชาใด ๆ 1 วิชา ให้นับเป็นนักศึกษาลงทะเบียน 1 คน
7. การคำนวณหาค่า SCCH = จำนวนหน่วยกิตรวม (Lec + Lab ของรายวิชา) x จำนวนนักศึกษาลงทะเบียน (ของรายวิชา)
8. การคำนวณหาค่า SCCH ที่เป็น Yearly = จำนวนหน่วยกิตรวม (Lec + Lab ของรายวิชา) x จำนวนนักศึกษาลงทะเบียน (ของรายวิชา) / 2
9. การคำนวณหาค่า FTES
 - ระดับปริญญาตรี 1 ภาคเรียน ใช้ SCCH ÷ 18 , 1 ปีการศึกษา ใช้ SCCH ÷ 36
 - ระดับบัณฑิตศึกษา 1 ภาคเรียน ใช้ SCCH ÷ 12 , 1 ปีการศึกษา ใช้ SCCH ÷ 24
10. การคำนวณ SCCH และ FTES ใช้วิธีการคำนวณเป็นรายวิชาแล้วรวม ขึ้นเป็นระดับภาควิชา และคณะ
11. ในคณะ หมายถึง จำนวน SCCH หรือ FTES ที่เกิดจากนักศึกษาสังกัดคณะมาลงทะเบียนเรียนกระบวนวิชาสังกัดคณะ
12. นอกคณะ หมายถึง จำนวน SCCH หรือ FTES ที่เกิดจากนักศึกษาต่างคณะมาลงทะเบียนเรียนกระบวนวิชาสังกัดคณะ
13. จำนวน SCCH และ FTES ประจำปีการศึกษา 2555 หมายถึง การนำเอาผลการคำนวณ SCCH และ FTES ของภาคเรียนที่ 1/2555 รวมกับ 2/2555

กองแผนงาน

โทร 3150

บทสรุปผู้บริหาร

การวิเคราะห์ภาระงานสอนของอาจารย์ (SCCH) และจำนวนนักศึกษาเต็มเวลา (FTES)
มหาวิทยาลัยเชียงใหม่ ประจำปีการศึกษา 2555 เป็นต้น

1. ระดับปริญญาตรี

1.1 ร้อยละของภาระงานสอนประเภทหลักสูตรต่าง ๆ จำแนกตามกลุ่มสาขาวิชา

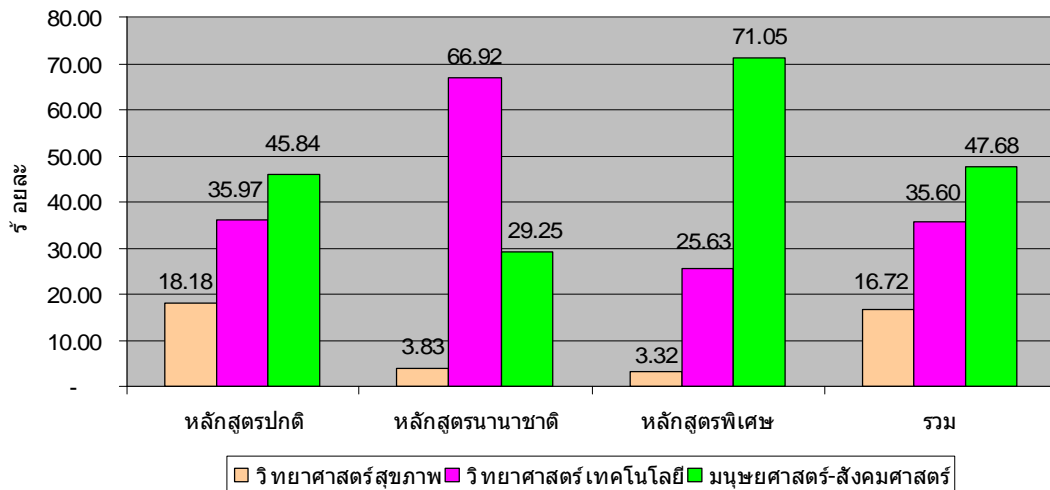

1.2 ร้อยละของภาระงานสอนกลุ่มสาขาวิชาต่าง ๆ จำแนกตามประเภทหลักสูตร

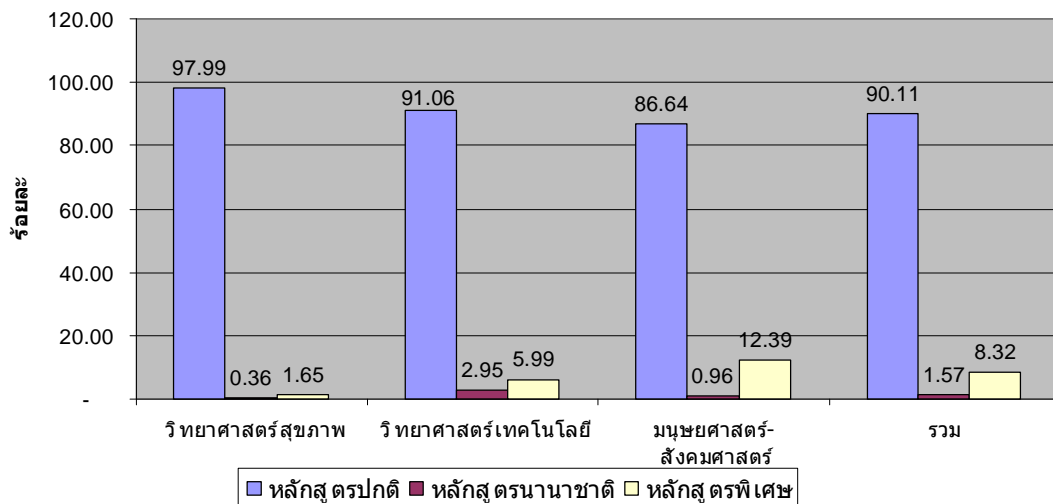

กลุ่มสาขาวิชา	หลักสูตรปกติ		หลักสูตรนานาชาติ		หลักสูตรพิเศษ		รวม	
	SCCH	FTES	SCCH	FTES	SCCH	FTES	SCCH	FTES
กลุ่มมนุษยศาสตร์-สังคมศาสตร์	151,220	4,200.56	554	15.39	2,548	70.78	154,322	4,286.72
กลุ่มวิทยาศาสตร์เทคโนโลยี	299,148	8,309.67	9,684	269.00	19,670	546.39	328,502	9,125.06
กลุ่มวิทยาศาสตร์สุขภาพ	381,205	10,589.03	4,233	117.58	54,530	1,514.72	439,968	12,221.33
รวมทั้งมหาวิทยาลัย	831,573	23,099.25	14,471	401.97	76,748	2,131.89	922,792	25,633.11

1.3 ร้อยละของภาระงานสอนของคณะต่าง ๆ ในกลุ่มสาขาวิทยาศาสตร์สุขภาพ จำแนกตามประเภท
หลักสูตร

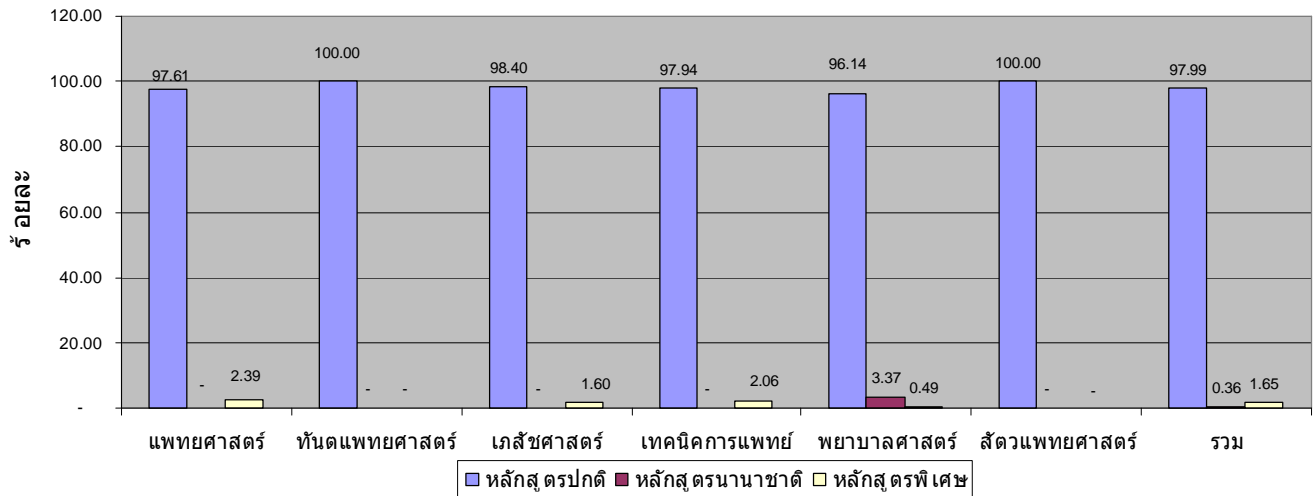

กลุ่มสาขาวิชา	หลักสูตรภาคปกติ		หลักสูตรนานาชาติ		หลักสูตรภาคพิเศษ		รวม	
	SCCH	FTES	SCCH	FTES	SCCH	FTES	SCCH	FTES
แพทยศาสตร์	69,596	1,933.22	-	-	1,704	47.33	71,300	1,980.56
ทันตแพทยศาสตร์	15,805	439.03	-	-	-	-	15,805	439.03
เภสัชศาสตร์	17,554	487.61	-	-	286	7.94	17,840	495.56
เทคนิคการแพทย์	22,702	630.61	-	-	477	13.25	23,179	643.86
พยาบาลศาสตร์	15,811	439.19	554	15.39	81	2.25	16,446	456.83
สัตวแพทยศาสตร์	9,752	270.89	-	-	-	-	9,752	270.89
รวม	151,220	4,200.56	554	15.39	2,548	70.78	154,322	4,287

1.4 ร้อยละของภาระงานสอนของคณะต่าง ๆ กลุ่มสาขาวิชาวิทยาศาสตร์เทคโนโลยี จำแนกตาม
ประเภทของหลักสูตร

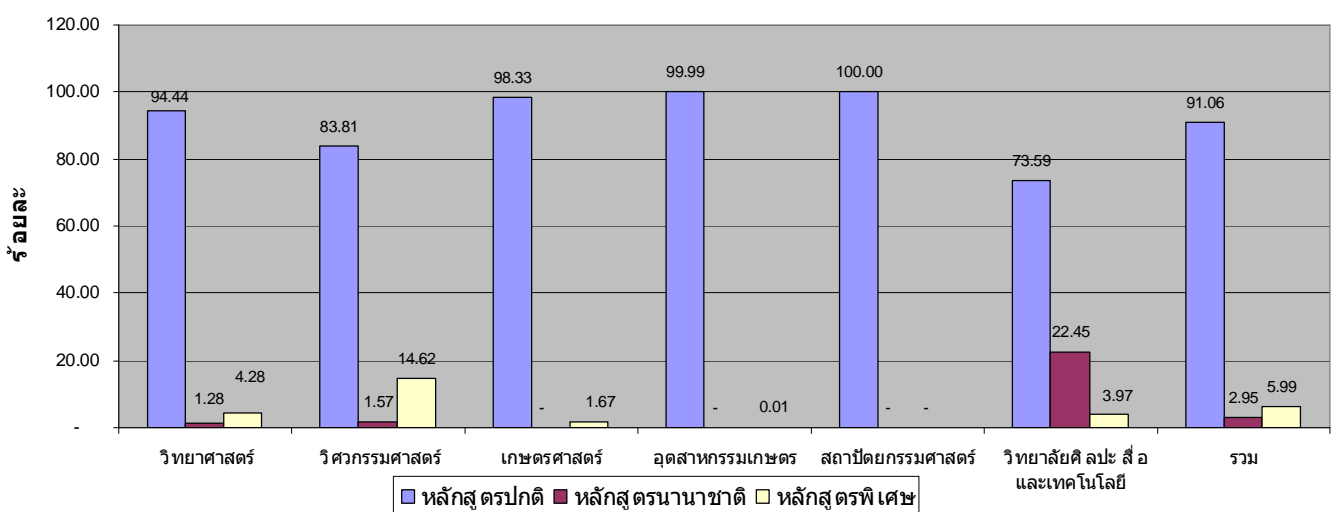

กลุ่มสาขาวิชา	หลักสูตรภาคปกติ		หลักสูตรนานาชาติ		หลักสูตรภาคพิเศษ		รวม	
	SCCH	FTES	SCCH	FTES	SCCH	FTES	SCCH	FTES
วิทยาศาสตร์	150,682	4,185.61	2,050	56.94	6,821	189.47	159,553	4,432.03
วิศวกรรมศาสตร์	63,998	1,777.72	1,201	33.36	11,160	310.00	76,359	2,121.08
เกษตรศาสตร์	32,320	897.78	-	-	549	15.25	32,869	913.03
อุตสาหกรรมเกษตร	20,443	567.86	-	-	3	0.08	20,446	567.94
สถาปัตยกรรมศาสตร์	10,616	294.89	-	-	-	-	10,616	294.89
วิทยาลัยศิลปะ สื่อ ฯ	21,089	585.81	6,433	178.69	1,137	31.58	28,659	796.08
รวม	299,148	8,309.67	9,684	269.00	19,670	546.39	328,502	9,125.06

1.5 ร้อยละของภาระงานสอนของคณะต่าง ๆ กลุ่มสาขามนุษยศาสตร์-สังคมศาสตร์ จำแนกตามประเภทหลักสูตร

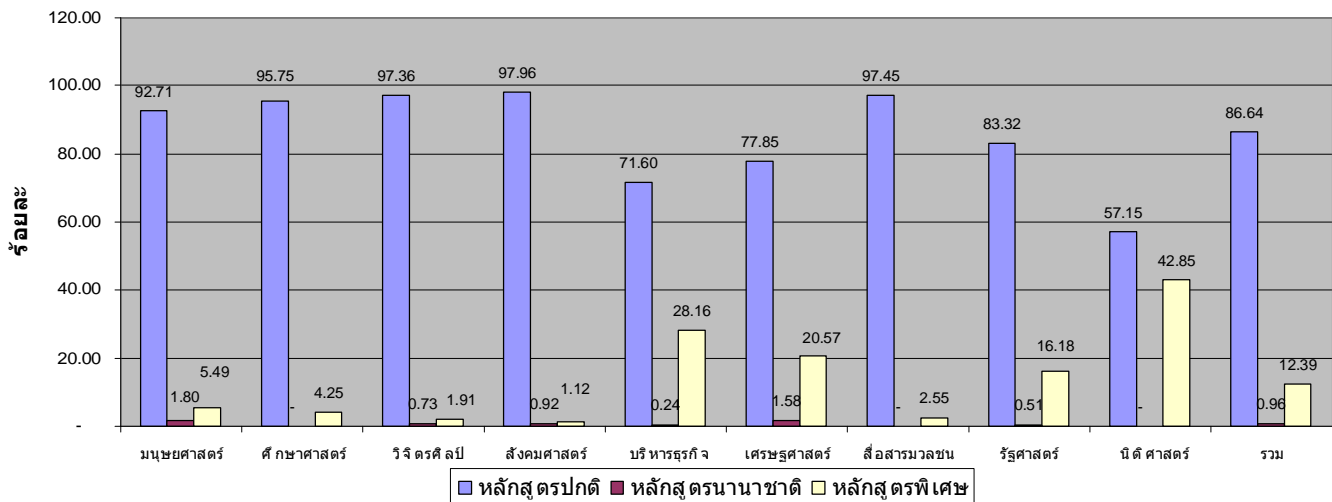

กลุ่มสาขาวิชา	หลักสูตรภาคปกติ		หลักสูตรนานาชาติ		หลักสูตรภาคพิเศษ		รวม	
	SCCH	FTES	SCCH	FTES	SCCH	FTES	SCCH	FTES
มนุษยศาสตร์	157,208	4,366.89	3,051	84.75	9,312	258.67	169,571	4,710.31
ศึกษาศาสตร์	46,121	1,281.14	-	-	2,045	56.81	48,166	1,337.94
จิตรศิลป์	35,815	994.86	270	7.50	702	19.50	36,787	1,021.86
สังคมศาสตร์	17,822	495.06	168	4.67	204	5.67	18,194	505.39
บริหารธุรกิจ	44,864	1,246.22	150	4.17	17,646	490.17	62,660	1,740.56
เศรษฐศาสตร์	22,474	624.28	456	12.67	5,938	164.94	28,868	801.89
สื่อสารมวลชน	15,678	435.50	-	-	411	11.42	16,089	446.92
รัฐศาสตร์	22,738	631.61	138	3.83	4,415	122.64	27,291	758.08
นิติศาสตร์	18,485	513.47	-	-	13,857	384.92	32,342	898.39
รวม	381,205	10,589.03	4,233	117.58	54,530	1,514.72	439,968	12,221.33

2. ระดับบัณฑิตศึกษา

2.1 ร้อยละของภาระงานสอนประเภทหลักสูตรต่าง ๆ จำแนกตามกลุ่มสาขาวิชา

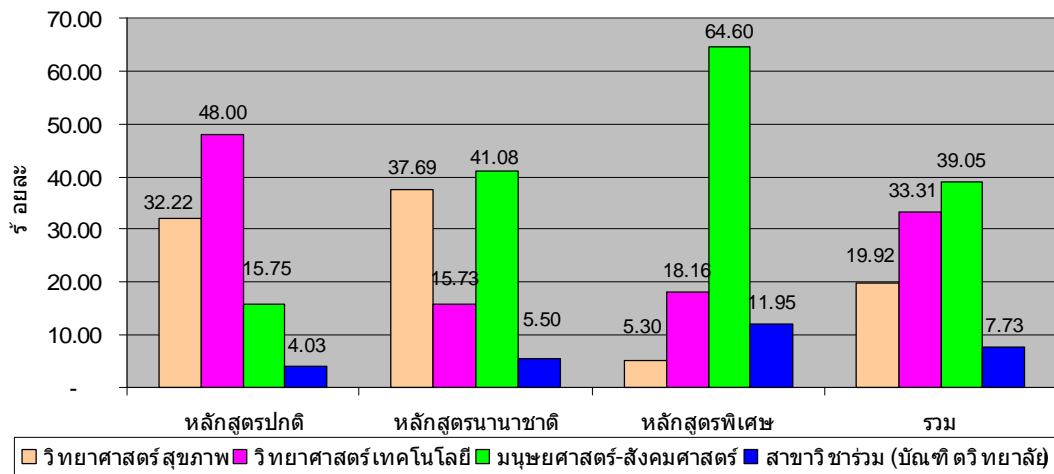

2.2 ร้อยละของภาระงานสอนกลุ่มสาขาวิชาต่าง ๆ จำแนกตามประเภทหลักสูตร

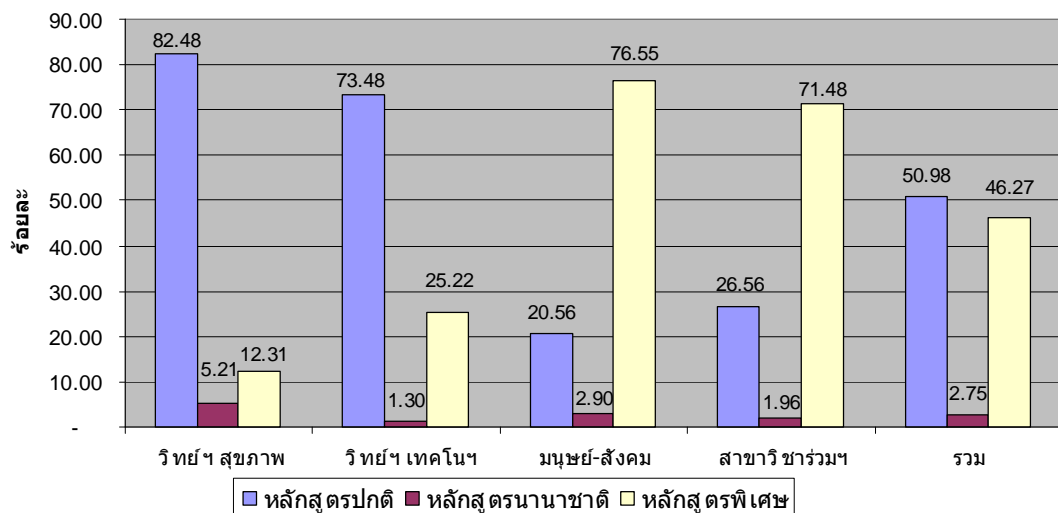

กลุ่มสาขาวิชา	หลักสูตรภาคปกติ		หลักสูตรนานาชาติ		หลักสูตรภาคพิเศษ		รวม	
	SCCH	FTES	SCCH	FTES	SCCH	FTES	SCCH	FTES
กลุ่มมนุษยศาสตร์-สังคมศาสตร์	14,642	451.58	925	38.54	2,186	91.08	17,753	581.21
กลุ่มวิทยาศาสตร์เทคโนโลยี	21,814	908.92	386	16.08	7,489	312.04	29,689	1,237.04
กลุ่มวิทยาศาสตร์สุขภาพ	7,155	298.13	1,008	42.00	26,643	1,110.13	34,806	1,450.25
กลุ่มสาขาวิชารวม	1,831	76.29	135	5.63	4,927	205.29	6,893	287.21
รวม	45,442	1,734.92	2,454	102.25	41,245	1,718.54	89,141	3,555.71

2.3 ร้อยละของภาระงานสอนของคณะต่าง ๆ ในกลุ่มสาขาวิทยาศาสตร์สุขภาพ จำแนกตามประเภท

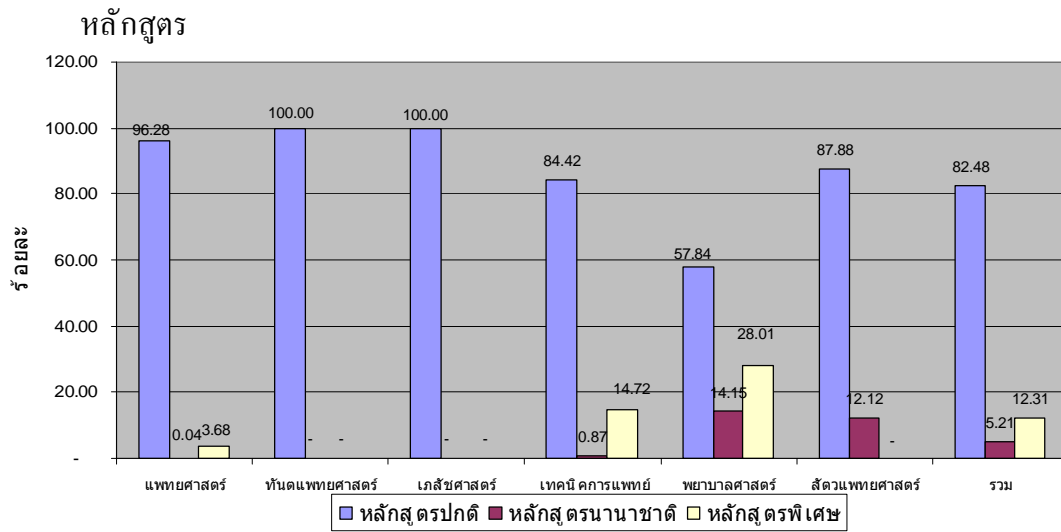

กลุ่มสาขาวิชา	หลักสูตรภาคปกติ		หลักสูตรนานาชาติ		หลักสูตรภาคพิเศษ		รวม	
	SCCH	FTES	SCCH	FTES	SCCH	FTES	SCCH	FTES
แพทยศาสตร์	7,618	158.92	3	0.13	291	12.13	7,912	171.17
ทันตแพทยศาสตร์	1,363	56.79	-	-	-	-	1,363	56.79
เกษัชศาสตร์	593	24.71	-	-	-	-	593	24.71
เทคนิคการแพทย์	1,170	48.75	12	0.50	204	8.50	1,386	57.75
พยาบาลศาสตร์	3,492	145.50	854	35.58	1,691	70.46	6,037	251.54
สัตวแพทยศาสตร์	406	16.92	56	2.33	-	-	462	19.25
รวม	14,642	451.58	925	38.54	2,186	91.08	17,753	581.21

2.4 ร้อยละของภาระงานสอนของคณะต่าง ๆ กลุ่มสาขาวิชาวิทยาศาสตร์เทคโนโลยี จำแนกตาม

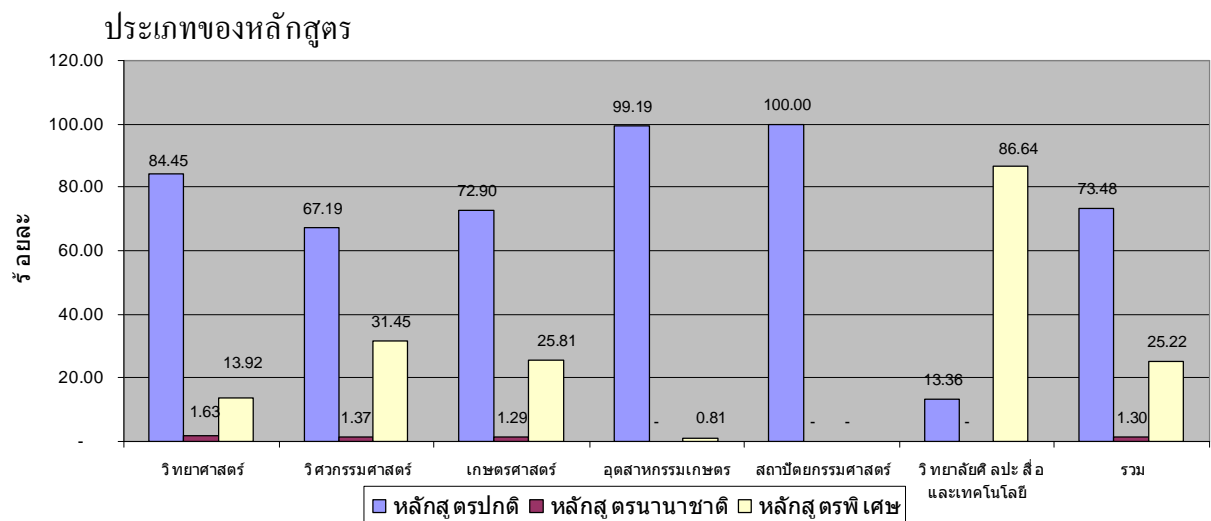

กลุ่มสาขาวิชา	หลักสูตรภาคปกติ		หลักสูตรนานาชาติ		หลักสูตรภาคพิเศษ		รวม	
	SCCH	FTES	SCCH	FTES	SCCH	FTES	SCCH	FTES
วิทยาศาสตร์	9,417	392.38	182	7.58	1,552	64.67	11,151	464.63
วิศวกรรมศาสตร์	6,773	282.21	138	5.75	3,170	132.08	10,081	420.04
เกษตรศาสตร์	3,723	155.13	66	2.75	1,318	54.92	5,107	212.79
อุตสาหกรรมเกษตร	1,106	46.08	-	-	9	0.38	1,115	46.46
สถาปัตยกรรมศาสตร์	573	23.88	-	-	-	-	573	23.88
วิทยาลัยศิลปะ สื่อ ฯ	222	9.25	-	-	1,440	60.00	1,662	69.25
รวม	21,814	908.92	386	16.08	7,489	312.04	29,689	1,237.04

2.5 ร้อยละของภาระงานสอนของคณะต่าง ๆ กลุ่มสาขามนุษยศาสตร์-สังคมศาสตร์ จำแนกตามประเภทหลักสูตร

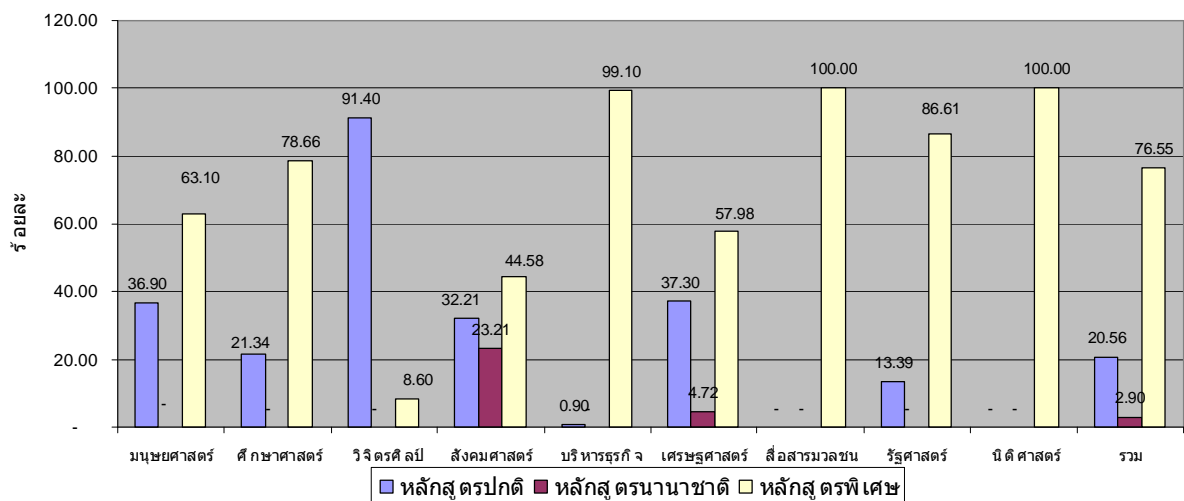

กลุ่มสาขาวิชา	หลักสูตรภาคปกติ		หลักสูตรนานาชาติ		หลักสูตรภาคพิเศษ		รวม	
	SCCH	FTES	SCCH	FTES	SCCH	FTES	SCCH	FTES
มนุษยศาสตร์	738	30.75	-	-	1,262	52.58	2,000	83.33
ศึกษาศาสตร์	1,253	52.21	-	-	4,619	192.46	5,872	244.67
จิตรศิลป์	606	25.25	-	-	57	2.38	663	27.63
สังคมศาสตร์	870	36.25	627	26.13	1,204	50.17	2,701	112.54
บริหารธุรกิจ	90	3.75	-	-	9,862	410.92	9,952	414.67
เศรษฐศาสตร์	3,009	125.38	381	15.88	4,677	194.88	8,067	336.13
สื่อสารมวลชน	-	-	-	-	450	18.75	450	18.75
รัฐศาสตร์	589	24.54	-	-	3,810	158.75	4,399	183.29
นิติศาสตร์	-	-	-	-	702	29.25	702	29.25
รวม	7,155	298.13	1,008	42.00	26,643	1,110.13	34,806	1,450.25

2.6 ร้อยละภาระงานสอนของกลุ่มสาขาวิชาร่วม (บัณฑิตวิทยาลัย) จำแนกตามประเภทหลักสูตร

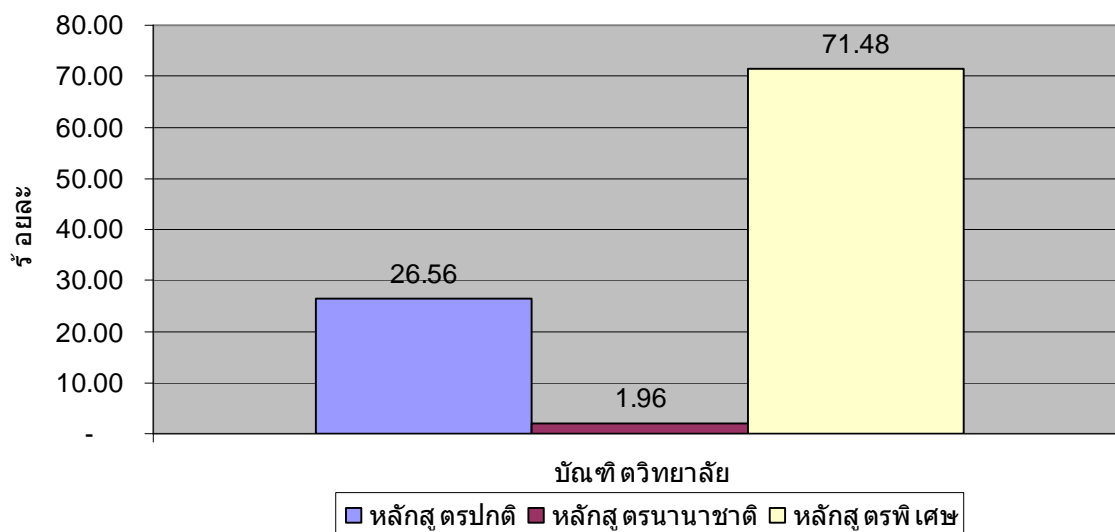

กลุ่มสาขาวิชา	หลักสูตรภาคปกติ		หลักสูตรนานาชาติ		หลักสูตรภาคพิเศษ		รวม	
	SCCH	FTES	SCCH	FTES	SCCH	FTES	SCCH	FTES
บัณฑิตวิทยาลัย	1,831	76.29	135	5.63	4,927	205.29	6,893	287.21
รวม	1,831	76.29	135	5.63	4,927	205.29	6,893	287.21

ตาราง แสดงจำนวนสรุป นักศึกษาลงทะเบียน จำนวนหน่วยกิต จำนวนSCCH และ FTES ของมหาวิทยาลัย เชียงใหม่ ปีการศึกษา 2555 จำแนกตาม ระดับการศึกษาและคณะที่ให้บริการ

คณะ ที่ให้ บริการ	จำนวน นักศึกษา ลงทะเบียน	จำนวนหน่วยกิต		SCCH		FTES	
		ระดับ ป.ตรี	บัณฑิต ศึกษา	ระดับ ป.ตรี	ระดับ บัณฑิตศึกษา	ระดับ ป.ตรี	ระดับ บัณฑิตศึกษา
ภาคปกติ	313,085	11,543	9,381	831,710	45,442	23,103.06	1,893.42
มนุษยศาสตร์	52,523	1,670	192	157,208	738	4,366.89	30.75
ศึกษาศาสตร์	19,257	1,159	249	46,121	1,253	1,281.14	52.21
วิจิตรศิลป์	11,613	819	81	35,815	606	994.86	25.25
สังคมศาสตร์	6,300	329	159	17,959	870	498.86	36.25
วิทยาศาสตร์	61,334	1,674	2,475	150,682	9,417	4,185.61	392.38
วิศวกรรมศาสตร์	26,151	1,207	1,201	63,998	6,773	1,777.72	282.21
แพทยศาสตร์	21,549	564	1,490	69,596	7,618	1,933.22	317.42
เกษตรศาสตร์	13,734	701	853	32,320	3,723	897.78	155.13
ทันตแพทยศาสตร์	9,744	153	306	15,805	1,363	439.03	56.79
เภสัชศาสตร์	6,928	392	300	17,554	593	487.61	24.71
เทคนิคการแพทย์	9,807	356	281	22,702	1,170	630.61	48.75
พยาบาลศาสตร์	9,106	167	452	15,811	3,492	439.19	145.50
อุตสาหกรรมเกษตร	8,394	469	240	20,443	1,106	567.86	46.08
สัตวแพทยศาสตร์	3,099	215	80	9,752	406	270.89	16.92
บริหารธุรกิจ	15,051	379	51	44,864	90	1,246.22	3.75
เศรษฐศาสตร์	8,458	189	129	22,474	3,009	624.28	125.38
สถาปัตยกรรมศาสตร์	2,999	183	120	10,616	573	294.89	23.88
สื่อสารมวลชน	5,137	206	0	15,678	0	435.50	0.00
รัฐศาสตร์	7,763	284	154	22,738	589	631.61	24.54
นิติศาสตร์	6,209	175	0	18,485	0	513.47	0.00
วิทยาลัยศิลปะ สื่อ และเทคโนโลยี	7,414	252	66	21,089	222	585.81	9.25
บัณฑิตวิทยาลัย	515	0	502	0	1,831	0.00	76.29
ภาคพิเศษ	40,843	1,892	1,972	76,748	41,245	2,131.89	1,718.54
มนุษยศาสตร์	3,498	120	99	9,312	1,262	258.67	52.58
ศึกษาศาสตร์	2,426	49	258	2,045	4,619	56.81	192.46
วิจิตรศิลป์	253	3	3	702	57	19.50	2.38
สังคมศาสตร์	392	6	133	204	1,204	5.67	50.17
วิทยาศาสตร์	3,060	100	86	6,821	1,552	189.47	64.67
วิศวกรรมศาสตร์	5,224	623	258	11,160	3,170	310.00	132.08
แพทยศาสตร์	853	40	9	1,704	291	47.33	12.13
เกษตรศาสตร์	639	6	82	549	1,318	15.25	54.92
เภสัชศาสตร์	110	131	0	286	0	7.94	0.00
เทคนิคการแพทย์	239	6	7	477	204	13.25	8.50
พยาบาลศาสตร์	659	3	108	81	1,691	2.25	70.46
อุตสาหกรรมเกษตร	3	3	9	3	9	0.08	0.38
บริหารธุรกิจ	9,857	300	183	17,646	9,862	490.17	410.92
เศรษฐศาสตร์	3,487	138	75	5,938	4,677	164.94	194.88
สื่อสารมวลชน	287	9	18	411	450	11.42	18.75
รัฐศาสตร์	2,691	105	102	4,415	3,810	122.64	158.75
นิติศาสตร์	4,837	169	75	13,857	702	384.92	29.25
วิทยาลัยศิลปะ สื่อ และเทคโนโลยี	788	81	196	1,137	1,440	31.58	60.00
บัณฑิตวิทยาลัย	1,540	0	271	0	4,927	0.00	205.29
หลักสูตรนานาชาติ	5,659	564	667	14,504	2,469	402.89	102.88
มนุษยศาสตร์	1,017	171	0	3,051	0	84.75	0.00
วิจิตรศิลป์	90	12	0	270	0	7.50	0.00
สังคมศาสตร์	212	15	87	201	627	5.58	26.13
วิทยาศาสตร์	794	64	142	2,050	182	56.94	7.58
วิศวกรรมศาสตร์	460	98	51	1,201	138	33.36	5.75
แพทยศาสตร์	1	0	3	0	3	0.00	0.13
เกษตรศาสตร์	24	0	31	0	66	0.00	2.75
เทคนิคการแพทย์	4	0	3	0	12	0.00	0.50
พยาบาลศาสตร์	538	52	141	554	854	15.39	35.58
สัตวแพทยศาสตร์	20	0	41	0	56	0.00	2.33

หมายเหตุ: จำนวน หน่วยกิต SCCH และ FTES ของคณะแพทยศาสตร์ คณะทันตแพทยศาสตร์ คณะอุตสาหกรรมเกษตร และสัตวแพทยศาสตร์ รวมกลุ่มวิชาการแบบปีเรียนบรี อยแล้ว

ตาราง แสดงจำนวนสรุป นักศึกษาลงทะเบียน จำนวนหน่วยกิต จำนวนSCCH และ FTES ของมหาวิทยาลัย ยะเยียงใหม่ ปีการศึกษา 2555 จำแนกตาม ระดับ การศึ กษาและคณะที่ ให้บริ การ

คณะ ที่ให้ บริ การ	จำนวน นักศึ กษา ลงทะเบียน	จำนวนหน่วยกิต		SCCH		FTES	
		ระดับ ป.ตรี	บัณฑิต ศึ กษา	ระดับ ป.ตรี	ระดับ บัณฑิตศึ กษา	ระดับ ป.ตรี	ระดับ บัณฑิตศึ กษา
บริหารธุรกิจ	50	6	0	150	0	4.17	0.00
เศรษฐศาสตร์	232	12	78	456	381	12.67	15.88
รัฐศาสตร์	46	6	0	138	0	3.83	0.00
วิทยาลัยศิลปะ สื่อ และเทคโนโลยี	2,160	128	0	6,433	0	178.69	0.00
บัณฑิตวิทยาลัย	11	0	90	0	150	0.00	6.25

หมายเหตุ: จำนวน หน่วยกิต SCCH และ FTES ของคณะแพทยศาสตร์ คณะทันตแพทยศาสตร์ คณะอุตสาหกรรมเกษตร และสัตวแพทยศาสตร์ รวมกลุ่มวิ ชาาระบบปีเรียนบร็ อยแล้ว

ตาราง แสดงจำนวนกระบวนวิชา หน่วยกิต ตอน นักศึกษาลงทะเบียนSCCH และ FTES มหาวิทยาลัยเชียงใหม่
ปีการศึกษา2555 จำแนกตาม คณะ ภาควิชา และกลุ่มสาขาวิชา

คณะ/ภาควิชา/ สาขาวิชา	จำนวน			จำนวนนักศึกษาลงทะเบียน			จำนวน SCCH			จำนวน FTES		
	วิชา	Credit	ตอน	ในคณะ	นอกคณะ	รวม	ในคณะ	นอกคณะ	รวม	ในคณะ	นอกคณะ	รวม
มนุษยศาสตร์												
ปริญญาตรี(ปกติ)	550	1670	1560	19,066	33,280	52,346	57,368	99,840	157,208	1,593.56	2,773.33	4,366.89
ร่วมภาควิชา	13	37	90	2,257	2,764	5,021	6,526	8,292	14,818	181.28	230.33	411.61
050 - HUGE	13	37	90	2,257	2,764	5,021	6,526	8,292	14,818	181.28	230.33	411.61
มนุษยศาสตร์	250	765	325	6,372	8,613	14,985	19,386	25,839	45,225	538.50	717.75	1,256.25
004 - HIST	39	117	41	832	955	1,787	2,496	2,865	5,361	69.33	79.58	148.92
005 - ARCH	2	6	2	58	5	63	174	15	189	4.83	0.42	5.25
006 - HC	62	189	65	1,244	1,601	2,845	3,741	4,803	8,544	103.92	133.42	237.33
008 - THL	29	93	30	1,130	204	1,334	3,528	612	4,140	98.00	17.00	115.00
009 - IS	35	105	58	1,180	949	2,129	3,540	2,847	6,387	98.33	79.08	177.42
011 - PHIL	34	102	42	616	1,620	2,236	1,848	4,860	6,708	51.33	135.00	186.33
012 - RE	10	30	10	109	352	461	327	1,056	1,383	9.08	29.33	38.42
013 - PSY	39	123	77	1,203	2,927	4,130	3,732	8,781	12,513	103.67	243.92	347.58
ภาษาตะวันออก	141	430	188	3,414	1,604	5,018	10,387	4,812	15,199	288.53	133.67	422.19
016 - SANS	5	15	5	24	0	24	72	0	72	2.00	0.00	2.00
026 - KOR	6	18	9	81	108	189	243	324	567	6.75	9.00	15.75
020 - BR	10	30	14	74	150	224	222	450	672	6.17	12.50	18.67
019 - CN	35	108	51	995	371	1,366	3,012	1,113	4,125	83.67	30.92	114.58
017 - HIN	3	9	3	9	4	13	27	12	39	0.75	0.33	1.08
014 - THAI	49	147	59	1,365	642	2,007	4,095	1,926	6,021	113.75	53.50	167.25
018 - JA	33	103	47	866	329	1,195	2,716	987	3,703	75.44	27.42	102.86
ภาษาตะวันตก	146	438	957	7,023	20,299	27,322	21,069	60,897	81,966	585.25	1,691.58	2,276.83
001 - ENGL	85	255	879	6,204	20,022	26,226	18,612	60,066	78,678	517.00	1,668.50	2,185.50
002 - FR	32	96	42	480	155	635	1,440	465	1,905	40.00	12.92	52.92
003 - GER	25	75	28	306	40	346	918	120	1,038	25.50	3.33	28.83
021 - ESP	4	12	8	33	82	115	99	246	345	2.75	6.83	9.58
ปริญญาตรี(นานาชาติ)	57	171	73	494	523	1,017	1,482	1,569	3,051	41.17	43.58	84.75
ร่วมภาควิชา	5	15	5	29	0	29	87	0	87	2.42	0.00	2.42
050 - HUGE	5	15	5	29	0	29	87	0	87	2.42	0.00	2.42
มนุษยศาสตร์	2	6	2	0	98	98	0	294	294	0.00	8.17	8.17
009 - IS	1	3	1	0	29	29	0	87	87	0.00	2.42	2.42
011 - PHIL	1	3	1	0	69	69	0	207	207	0.00	5.75	5.75
ภาษาตะวันออก	32	96	33	263	18	281	789	54	843	21.92	1.50	23.42
025 - TFL	23	69	24	211	18	229	633	54	687	17.58	1.50	19.08
014 - THAI	9	27	9	52	0	52	156	0	156	4.33	0.00	4.33
ภาษาตะวันตก	18	54	33	202	407	609	606	1,221	1,827	16.83	33.92	50.75
001 - ENGL	18	54	33	202	407	609	606	1,221	1,827	16.83	33.92	50.75
ปริญญาตรี(พิเศษ)	40	120	110	4	3,100	3,104	12	9,300	9,312	0.33	258.33	258.67
ร่วมภาควิชา	3	9	5	0	154	154	0	462	462	0.00	12.83	12.83
050 - HUGE	3	9	5	0	154	154	0	462	462	0.00	12.83	12.83
มนุษยศาสตร์	17	51	25	0	869	869	0	2,607	2,607	0.00	72.42	72.42
006 - HC	6	18	6	0	219	219	0	657	657	0.00	18.25	18.25
008 - THL	2	6	2	0	20	20	0	60	60	0.00	1.67	1.67
009 - IS	2	6	7	0	288	288	0	864	864	0.00	24.00	24.00
011 - PHIL	1	3	1	0	71	71	0	213	213	0.00	5.92	5.92
013 - PSY	6	18	9	0	271	271	0	813	813	0.00	22.58	22.58
ภาษาตะวันออก	5	15	8	2	161	163	6	483	489	0.17	13.42	13.58
019 - CN	3	9	6	0	161	161	0	483	483	0.00	13.42	13.42
018 - JA	2	6	2	2	0	2	6	0	6	0.17	0.00	0.17

ตาราง แสดงจำนวนกระบวนวิชา หน่วยกิต ตอน นักศึกษาลงทะเบียนSCCH และ FTES มหาวิทยาลัยเชียงใหม่
ปีการศึกษา 2555 จำแนกตาม คณะ ภาควิชา และกลุ่มสาขาวิชา

คณะ/ภาควิชา/ สาขาวิชา	จำนวน			จำนวนนักศึกษาลงทะเบียน			จำนวน SCCH			จำนวน FTES		
	วิชา	Credit	ตอน	ในคณะ	นอกคณะ	รวม	ในคณะ	นอกคณะ	รวม	ในคณะ	นอกคณะ	รวม
ภาษาตะวันตก	15	45	72	2	1,916	1,918	6	5,748	5,754	0.17	159.67	159.83
001 - ENGL	15	45	72	2	1,916	1,918	6	5,748	5,754	0.17	159.67	159.83
บัณฑิตศึกษา(ปกติ)	41	192	48	177	0	177	738	0	738	30.75	0.00	30.75
มนุษยศาสตร์	34	150	41	152	0	152	588	0	588	24.50	0.00	24.50
011 - PHIL	10	30	10	42	0	42	126	0	126	5.25	0.00	5.25
004 - HIST	14	81	21	56	0	56	264	0	264	11.00	0.00	11.00
012 - RE	10	39	10	54	0	54	198	0	198	8.25	0.00	8.25
ภาษาตะวันออก	6	30	6	24	0	24	138	0	138	5.75	0.00	5.75
024 - TH	6	30	6	24	0	24	138	0	138	5.75	0.00	5.75
ภาษาตะวันตก	1	12	1	1	0	1	12	0	12	0.50	0.00	0.50
001 - ENGL	1	12	1	1	0	1	12	0	12	0.50	0.00	0.50
บัณฑิตศึกษา(พิเศษ)	25	99	26	394	0	394	1,262	0	1,262	52.58	0.00	52.58
มนุษยศาสตร์	14	60	14	193	0	193	611	0	611	25.46	0.00	25.46
023 - IS	14	60	14	193	0	193	611	0	611	25.46	0.00	25.46
ภาษาตะวันตก	11	39	12	201	0	201	651	0	651	27.13	0.00	27.13
001 - ENGL	11	39	12	201	0	201	651	0	651	27.13	0.00	27.13

ตาราง แสดงจำนวนกระบวนวิชา หน่วยกิต ตอน นักศึกษาลงทะเบียนSCCH และ FTES มหาวิทยาลัยเชียงใหม่ ปีการศึกษา2555 จำแนกตาม คณะ ภาควิชา และกลุ่มสาขาวิชา

คณะ/ภาควิชา/ สาขาวิชา	จำนวน			จำนวนนักศึกษาลงทะเบียน			จำนวน SCCH			จำนวน FTES		
	วิชา	Credit	ตอน	ในคณะ	นอกคณะ	รวม	ในคณะ	นอกคณะ	รวม	ในคณะ	นอกคณะ	รวม
ศึกษาศาสตร์												
ปริญญาตรี(ปกติ)	468	1159	643	12,482	6,471	18,953	32,422	13,699	46,121	900.61	380.53	1,281.14
สายวิชาบริหารการศึกษา	14	42	14	249	247	496	747	741	1,488	20.75	20.58	41.33
051 - EDAD	14	42	14	249	247	496	747	741	1,488	20.75	20.58	41.33
สายวิชาประถมศึกษา	62	150	62	1,064	31	1,095	2,546	71	2,617	70.72	1.97	72.69
062 - EDPS	30	77	30	445	9	454	1,142	24	1,166	31.72	0.67	32.39
052 - EDEL	32	73	32	619	22	641	1,404	47	1,451	39.00	1.31	40.31
สายวิชาส่งเสริมการศึกษา	1	3	1	0	31	31	0	93	93	0.00	2.58	2.58
053 - EDEX	1	3	1	0	31	31	0	93	93	0.00	2.58	2.58
สายวิชาสังคมศาสตร์และ	48	132	156	5,424	309	5,733	15,737	832	16,569	437.14	23.11	460.25
054 - EDF	3	9	3	38	17	55	114	51	165	3.17	1.42	4.58
100 - EDPF	38	112	136	4,905	250	5,155	14,522	657	15,179	403.39	18.25	421.64
099 - EDGE	7	11	17	481	42	523	1,101	124	1,225	30.58	3.44	34.03
สายวิชาประเมินผลและ	2	4	2	40	0	40	80	0	80	2.22	0.00	2.22
055 - EDM	2	4	2	40	0	40	80	0	80	2.22	0.00	2.22
สายวิชาบริหารอาชีวศึกษา	30	90	31	376	407	783	1,128	1,221	2,349	31.33	33.92	65.25
079 - EDIE	30	90	31	376	407	783	1,128	1,221	2,349	31.33	33.92	65.25
สายวิชาคหกรรมศาสตร์	18	50	18	326	7	333	911	21	932	25.31	0.58	25.89
077 - EDHE	18	50	18	326	7	333	911	21	932	25.31	0.58	25.89
สายวิชาเกษตรกรรม	17	39	18	269	270	539	577	810	1,387	16.03	22.50	38.53
078 - EDAG	17	39	18	269	270	539	577	810	1,387	16.03	22.50	38.53
สายวิชาบริหารธุรกิจ	19	49	20	295	95	390	769	284	1,053	21.36	7.89	29.25
076 - EDBU	19	49	20	295	95	390	769	284	1,053	21.36	7.89	29.25
สายวิชาพลานามัยและ	121	215	172	2,371	3,522	5,893	4,155	5,178	9,333	115.42	143.83	259.25
057 - EDPE	93	152	142	1,932	3,258	5,190	3,217	4,390	7,607	89.36	121.94	211.31
074 - EDHL	28	63	30	439	264	703	938	788	1,726	26.06	21.89	47.94
สายวิชาภาษาไทย	10	29	10	188	1	189	538	3	541	14.94	0.08	15.03
067 - EDT	10	29	10	188	1	189	538	3	541	14.94	0.08	15.03
สายวิชาภาษาอังกฤษ	9	25	9	121	10	131	338	30	368	9.39	0.83	10.22
066 - EDET	9	25	9	121	10	131	338	30	368	9.39	0.83	10.22
สายวิชาภาษาฝรั่งเศส	7	20	7	77	0	77	226	0	226	6.28	0.00	6.28
073 - EDFT	7	20	7	77	0	77	226	0	226	6.28	0.00	6.28
สายวิชาสังคมศึกษาและ	21	61	22	275	247	522	772	733	1,505	21.44	20.36	41.81
071 - EDSS	21	61	22	275	247	522	772	733	1,505	21.44	20.36	41.81
สายวิชาคณิตศาสตร์	14	40	15	244	16	260	706	48	754	19.61	1.33	20.94
065 - EDMA	14	40	15	244	16	260	706	48	754	19.61	1.33	20.94
สายวิชาวิทยาศาสตร์	21	61	23	241	242	483	706	726	1,432	19.61	20.17	39.78
064 - EDSC	21	61	23	241	242	483	706	726	1,432	19.61	20.17	39.78
สายวิชาเทคโนโลยีทาง	10	30	10	101	2	103	303	6	309	8.42	0.17	8.58
059 - EDTN	10	30	10	101	2	103	303	6	309	8.42	0.17	8.58
สายวิชาศิลปศึกษา	29	74	37	680	831	1,511	1,760	2,293	4,053	48.89	63.69	112.58
061 - EDAE	29	74	37	680	831	1,511	1,760	2,293	4,053	48.89	63.69	112.58
สายวิชาการศึกษาพิเศษ	15	45	16	141	203	344	423	609	1,032	11.75	16.92	28.67
070 - EDSP	15	45	16	141	203	344	423	609	1,032	11.75	16.92	28.67
ปริญญาตรี(พิเศษ)	19	49	20	2	797	799	6	2,039	2,045	0.17	56.64	56.81
สายวิชาบริหารอาชีวศึกษา	6	18	6	0	196	196	0	588	588	0.00	16.33	16.33
079 - EDIE	6	18	6	0	196	196	0	588	588	0.00	16.33	16.33
สายวิชาพลานามัยและ	9	19	10	0	519	519	0	1,205	1,205	0.00	33.47	33.47
074 - EDHL	4	11	5	0	281	281	0	765	765	0.00	21.25	21.25
057 - EDPE	5	8	5	0	238	238	0	440	440	0.00	12.22	12.22

หมายเหตุ : นับรวมการลงทะเบียนเรียนวิชาแบบปี(Yearly)

16/1/2556

ตาราง แสดงจำนวนกระบวนวิชา หน่วยกิต ตอน นักศึกษาลงทะเบียนSCCH และ FTES มหาวิทยาลัยเชียงใหม่ ปีการศึกษา2555 จำแนกตาม คณะ ภาควิชา และกลุ่มสาขาวิชา

คณะ/ภาควิชา/ สาขาวิชา	จำนวน			จำนวนนักศึกษาลงทะเบียน			จำนวน SCCH			จำนวน FTES		
	วิชา	Credit	ตอน	ในคณะ	นอกคณะ	รวม	ในคณะ	นอกคณะ	รวม	ในคณะ	นอกคณะ	รวม
สายวิชาสังคมศึกษาแ	1	3	1	2	0	2	6	0	6	0.17	0.00	0.17
071 - EDSS	1	3	1	2	0	2	6	0	6	0.17	0.00	0.17
สายวิชาวิทยาศาสตร์	1	3	1	0	3	3	0	9	9	0.00	0.25	0.25
064 - EDSC	1	3	1	0	3	3	0	9	9	0.00	0.25	0.25
สายวิชาศิลปศึกษา	1	3	1	0	56	56	0	168	168	0.00	4.67	4.67
061 - EDAE	1	3	1	0	56	56	0	168	168	0.00	4.67	4.67
สายวิชาการศึกษาศาสตร์	1	3	1	0	23	23	0	69	69	0.00	1.92	1.92
070 - EDSP	1	3	1	0	23	23	0	69	69	0.00	1.92	1.92
บัณฑิตศึกษา(ปกติ)	50	249	52	277	27	304	1,172	81	1,253	48.83	3.38	52.21
สายวิชาส่งเสริมการศึกษา	1	12	1	1	0	1	12	0	12	0.50	0.00	0.50
053 - EDEX	1	12	1	1	0	1	12	0	12	0.50	0.00	0.50
สายวิชาประเมินผลและ	8	17	10	36	19	55	72	57	129	3.00	2.38	5.38
090 - EDRD	7	14	9	36	0	36	72	0	72	3.00	0.00	3.00
055 - EDM	1	3	1	0	19	19	0	57	57	0.00	2.38	2.38
สายวิชาบริหารอาชีวศ	5	30	5	20	0	20	90	0	90	3.75	0.00	3.75
056 - EDVO	5	30	5	20	0	20	90	0	90	3.75	0.00	3.75
สายวิชาพลานามัยและ	6	39	6	32	8	40	216	24	240	9.00	1.00	10.00
057 - EDPE	6	39	6	32	8	40	216	24	240	9.00	1.00	10.00
สายวิชาภาษาไทย	1	3	1	5	0	5	15	0	15	0.63	0.00	0.63
067 - EDT	1	3	1	5	0	5	15	0	15	0.63	0.00	0.63
สายวิชาภาษาอังกฤษ	4	18	4	48	0	48	216	0	216	9.00	0.00	9.00
066 - EDET	4	18	4	48	0	48	216	0	216	9.00	0.00	9.00
สายวิชาสังคมศึกษาแ	5	30	5	28	0	28	156	0	156	6.50	0.00	6.50
071 - EDSS	5	30	5	28	0	28	156	0	156	6.50	0.00	6.50
สายวิชาคณิตศาสตร์	5	20	5	24	0	24	88	0	88	3.67	0.00	3.67
065 - EDMA	5	20	5	24	0	24	88	0	88	3.67	0.00	3.67
สายวิชาวิทยาศาสตร์	4	9	4	31	0	31	66	0	66	2.75	0.00	2.75
064 - EDSC	4	9	4	31	0	31	66	0	66	2.75	0.00	2.75
สายวิชาเทคโนโลยีทา	2	4	2	11	0	11	22	0	22	0.92	0.00	0.92
059 - EDTN	2	4	2	11	0	11	22	0	22	0.92	0.00	0.92
สายวิชาหลักสูตรและก	9	67	9	41	0	41	219	0	219	9.13	0.00	9.13
063 - EDCI	9	67	9	41	0	41	219	0	219	9.13	0.00	9.13
บัณฑิตศึกษา(พิเศษ)	70	258	83	1,551	76	1,627	4,423	196	4,619	184.29	8.17	192.46
ร่วมภาควิชา	2	5	6	126	0	126	315	0	315	13.13	0.00	13.13
088 - -	2	5	6	126	0	126	315	0	315	13.13	0.00	13.13
สายวิชาบริหารการศีก	7	22	7	232	0	232	532	0	532	22.17	0.00	22.17
051 - EDAD	7	22	7	232	0	232	532	0	532	22.17	0.00	22.17
สายวิชาประถมศึกษา	10	28	12	250	0	250	658	0	658	27.42	0.00	27.42
052 - EDEL	10	28	12	250	0	250	658	0	658	27.42	0.00	27.42
สายวิชาสังคมศาสตร์แ	1	3	1	43	0	43	129	0	129	5.38	0.00	5.38
054 - EDF	1	3	1	43	0	43	129	0	129	5.38	0.00	5.38
สายวิชาประเมินผลและ	6	45	8	100	44	144	609	132	741	25.38	5.50	30.88
090 - EDRD	3	36	3	37	0	37	420	0	420	17.50	0.00	17.50
068 - EDR	1	3	1	0	29	29	0	87	87	0.00	3.63	3.63
055 - EDM	2	6	4	63	15	78	189	45	234	7.88	1.88	9.75
สายวิชาบริหารอาชีวศ	5	14	5	75	0	75	210	0	210	8.75	0.00	8.75
056 - EDVO	5	14	5	75	0	75	210	0	210	8.75	0.00	8.75
สายวิชาพลานามัยและ	6	35	6	66	32	98	360	64	424	15.00	2.67	17.67
057 - EDPE	6	35	6	66	32	98	360	64	424	15.00	2.67	17.67
สายวิชาภาษาอังกฤษ	4	10	4	80	0	80	200	0	200	8.33	0.00	8.33

หมายเหตุ : นับรวมการลงทะเบียนเรียนวิชาแบบปี(Yearly)

16/1/2556

ตาราง แสดงจำนวนกระบวนวิชา หน่วยกิต ตอน นักศึกษาลงทะเบียนSCCH และ FTES มหาวิทยาลัยเชียงใหม่
ปีการศึกษา 2555 จำแนกตาม คณะ ภาควิชา และกลุ่มสาขาวิชา

คณะ/ภาควิชา/ สาขาวิชา	จำนวน			จำนวนนักศึกษาลงทะเบียน			จำนวน SCCH			จำนวน FTES		
	วิชา	Credit	ตอน	ในคณะ	นอกคณะ	รวม	ในคณะ	นอกคณะ	รวม	ในคณะ	นอกคณะ	รวม
066 - EDET	4	10	4	80	0	80	200	0	200	8.33	0.00	8.33
สายวิชาสังคมศึกษาแ	5	10	10	170	0	170	340	0	340	14.17	0.00	14.17
071 - EDSS	5	10	10	170	0	170	340	0	340	14.17	0.00	14.17
สายวิชาคณิตศาสตร์	11	51	11	127	0	127	403	0	403	16.79	0.00	16.79
065 - EDMA	11	51	11	127	0	127	403	0	403	16.79	0.00	16.79
สายวิชาเทคโนโลยีทา	1	2	1	15	0	15	30	0	30	1.25	0.00	1.25
059 - EDTN	1	2	1	15	0	15	30	0	30	1.25	0.00	1.25
สายวิชาการศึกษาพิเศษ	4	12	4	72	0	72	216	0	216	9.00	0.00	9.00
070 - EDSP	4	12	4	72	0	72	216	0	216	9.00	0.00	9.00
สายวิชาหลักสูตรและก	8	21	8	195	0	195	421	0	421	17.54	0.00	17.54
063 - EDCI	8	21	8	195	0	195	421	0	421	17.54	0.00	17.54

ตาราง แสดงจำนวนกระบวนวิชา หน่วยกิต ตอน นักศึกษาลงทะเบียน SCCH และ FTES มหาวิทยาลัยเชียงใหม่
ปีการศึกษา 2555 จำแนกตาม คณะ ภาควิชา และกลุ่มสาขาวิชา

คณะ/ภาควิชา/ สาขาวิชา	จำนวน			จำนวนนักศึกษาลงทะเบียน			จำนวน SCCH			จำนวน FTES		
	วิชา	Credit	ตอน	ในคณะ	นอกคณะ	รวม	ในคณะ	นอกคณะ	รวม	ในคณะ	นอกคณะ	รวม
วิจิตรศิลป์												
ปริญญาตรี(ปกติ)	222	819	406	9,105	2,356	11,461	28,747	7,068	35,815	798.53	196.33	994.86
รวมภาควิชา	6	15	8	1,101	957	2,058	1,813	2,871	4,684	50.36	79.75	130.11
109 - FAGE	6	15	8	1,101	957	2,058	1,813	2,871	4,684	50.36	79.75	130.11
จิตรกรรมประติมากรรม	46	288	149	1,159	1	1,160	6,156	3	6,159	171.00	0.08	171.08
117 -	3	9	3	75	0	75	225	0	225	6.25	0.00	6.25
107 - PRIN	14	93	39	276	1	277	1,554	3	1,557	43.17	0.08	43.25
106 - SART	16	99	52	355	0	355	1,887	0	1,887	52.42	0.00	52.42
105 - PART	13	87	55	453	0	453	2,490	0	2,490	69.17	0.00	69.17
ศิลปไทย	98	297	161	4,826	1,365	6,191	14,601	4,095	18,696	405.58	113.75	519.33
101 - CART	30	90	80	3,115	269	3,384	9,345	807	10,152	259.58	22.42	282.00
104 - TART	30	90	32	931	13	944	2,793	39	2,832	77.58	1.08	78.67
103 - DART	11	33	15	135	986	1,121	405	2,958	3,363	11.25	82.17	93.42
110 - DESN	27	84	34	645	97	742	2,058	291	2,349	57.17	8.08	65.25
ศิลปะออกแบบสื่อ	72	219	88	2,019	33	2,052	6,177	99	6,276	171.58	2.75	174.33
116 - ARTH	6	18	6	30	22	52	90	66	156	2.50	1.83	4.33
114 - PHTO	31	96	42	1,264	11	1,275	3,912	33	3,945	108.67	0.92	109.58
115 - MENT	8	24	8	129	0	129	387	0	387	10.75	0.00	10.75
108 - PHOT	12	36	12	34	0	34	102	0	102	2.83	0.00	2.83
112 - MAAD	15	45	20	562	0	562	1,686	0	1,686	46.83	0.00	46.83
ปริญญาตรี(นานาชาติ)	4	12	4	0	90	90	0	270	270	0.00	7.50	7.50
รวมภาควิชา	1	3	1	0	12	12	0	36	36	0.00	1.00	1.00
109 - FAGE	1	3	1	0	12	12	0	36	36	0.00	1.00	1.00
ศิลปไทย	3	9	3	0	78	78	0	234	234	0.00	6.50	6.50
101 - CART	1	3	1	0	1	1	0	3	3	0.00	0.08	0.08
103 - DART	2	6	2	0	77	77	0	231	231	0.00	6.42	6.42
ปริญญาตรี(พิเศษ)	1	3	2	0	234	234	0	702	702	0.00	19.50	19.50
ศิลปไทย	1	3	2	0	234	234	0	702	702	0.00	19.50	19.50
103 - DART	1	3	2	0	234	234	0	702	702	0.00	19.50	19.50
บัณฑิตศึกษา(ปกติ)	15	81	38	152	0	152	606	0	606	25.25	0.00	25.25
จิตรกรรมประติมากรรม	15	81	38	152	0	152	606	0	606	25.25	0.00	25.25
107 - PRIN	15	81	38	152	0	152	606	0	606	25.25	0.00	25.25
บัณฑิตศึกษา(พิเศษ)	1	3	1	0	19	19	0	57	57	0.00	2.38	2.38
จิตรกรรมประติมากรรม	1	3	1	0	19	19	0	57	57	0.00	2.38	2.38
107 - PRIN	1	3	1	0	19	19	0	57	57	0.00	2.38	2.38

ตาราง แสดงจำนวนกระบวนวิชา หน่วยกิต ตอน นักศึกษาลงทะเบียนSCCH และ FTES มหาวิทยาลัยเชียงใหม่
ปีการศึกษา 2555 จำแนกตาม คณะ ภาควิชา และกลุ่มสาขาวิชา

คณะ/ภาควิชา/ สาขาวิชา	จำนวน			จำนวนนักศึกษาระบบเรียน			จำนวน SCCH			จำนวน FTES		
	วิชา	Credit	ตอน	ในคณะ	นอกคณะ	รวม	ในคณะ	นอกคณะ	รวม	ในคณะ	นอกคณะ	รวม
สังคมศาสตร์												
ปริญญาตรี(ปกติ)	111	329	148	3,953	2,160	6,113	11,753	6,206	17,959	326.47	172.39	498.86
ร่วมภาควิชา	1	1	1	0	137	137	0	137	137	0.00	3.81	3.81
170 -	1	1	1	0	137	137	0	137	137	0.00	3.81	3.81
สังคมวิทยาและมานุษย	51	151	70	1,950	617	2,567	5,744	1,851	7,595	159.56	51.42	210.97
164 - SW	6	18	6	123	7	130	369	21	390	10.25	0.58	10.83
151 - TS	6	16	13	334	0	334	896	0	896	24.89	0.00	24.89
161 - ANP	1	3	1	7	4	11	21	12	33	0.58	0.33	0.92
160 - SOC	8	24	8	189	52	241	567	156	723	15.75	4.33	20.08
159 - SA	30	90	42	1,297	554	1,851	3,891	1,662	5,553	108.08	46.17	154.25
ภูมิศาสตร์	56	168	74	2,003	1,360	3,363	6,009	4,080	10,089	166.92	113.33	280.25
154 - GEO	56	168	74	2,003	1,360	3,363	6,009	4,080	10,089	166.92	113.33	280.25
ภาควิชาสถิติศึกษา	3	9	3	0	46	46	0	138	138	0.00	3.83	3.83
168 - WS	3	9	3	0	46	46	0	138	138	0.00	3.83	3.83
ปริญญาตรี(นานาชาติ)	5	15	5	56	11	67	168	33	201	4.67	0.92	5.58
ร่วมภาควิชา	1	3	1	0	11	11	0	33	33	0.00	0.92	0.92
152 -	1	3	1	0	11	11	0	33	33	0.00	0.92	0.92
สังคมวิทยาและมานุษย	2	6	2	28	0	28	84	0	84	2.33	0.00	2.33
159 - SA	2	6	2	28	0	28	84	0	84	2.33	0.00	2.33
ภูมิศาสตร์	2	6	2	28	0	28	84	0	84	2.33	0.00	2.33
154 - GEO	2	6	2	28	0	28	84	0	84	2.33	0.00	2.33
ปริญญาตรี(พิเศษ)	2	6	2	0	68	68	0	204	204	0.00	5.67	5.67
สังคมวิทยาและมานุษย	1	3	1	0	1	1	0	3	3	0.00	0.08	0.08
159 - SA	1	3	1	0	1	1	0	3	3	0.00	0.08	0.08
ภูมิศาสตร์	1	3	1	0	67	67	0	201	201	0.00	5.58	5.58
154 - GEO	1	3	1	0	67	67	0	201	201	0.00	5.58	5.58
บัณฑิตศึกษา(ปกติ)	33	159	64	187	0	187	870	0	870	36.25	0.00	36.25
สังคมวิทยาและมานุษย	10	39	31	58	0	58	183	0	183	7.63	0.00	7.63
165 - SD	4	21	25	38	0	38	123	0	123	5.13	0.00	5.13
159 - SA	6	18	6	20	0	20	60	0	60	2.50	0.00	2.50
ภูมิศาสตร์	9	60	15	54	0	54	318	0	318	13.25	0.00	13.25
153 - GI	5	30	8	40	0	40	204	0	204	8.50	0.00	8.50
154 - GEO	4	30	7	14	0	14	114	0	114	4.75	0.00	4.75
ภาควิชาสังคมศาสตร์กั	14	60	18	75	0	75	369	0	369	15.38	0.00	15.38
173 - HSS	4	12	5	10	0	10	30	0	30	1.25	0.00	1.25
156 - ESD	7	39	10	44	0	44	276	0	276	11.50	0.00	11.50
169 - SS	3	9	3	21	0	21	63	0	63	2.63	0.00	2.63
บัณฑิตศึกษา(นานาชาติ)	19	87	49	145	0	145	627	0	627	26.13	0.00	26.13
สังคมวิทยาและมานุษย	3	9	3	14	0	14	42	0	42	1.75	0.00	1.75
165 - SD	1	3	1	1	0	1	3	0	3	0.13	0.00	0.13
159 - SA	2	6	2	13	0	13	39	0	39	1.63	0.00	1.63
ภูมิศาสตร์	1	3	1	6	0	6	18	0	18	0.75	0.00	0.75
154 - GEO	1	3	1	6	0	6	18	0	18	0.75	0.00	0.75
ภาควิชาสังคมศาสตร์กั	15	75	45	125	0	125	567	0	567	23.63	0.00	23.63
169 - SS	7	33	14	58	0	58	186	0	186	7.75	0.00	7.75
166 - SSD	8	42	31	67	0	67	381	0	381	15.88	0.00	15.88
บัณฑิตศึกษา(พิเศษ)	31	133	31	324	0	324	1,204	0	1,204	50.17	0.00	50.17
ภูมิศาสตร์	2	9	2	2	0	2	9	0	9	0.38	0.00	0.38
153 - GI	2	9	2	2	0	2	9	0	9	0.38	0.00	0.38
ภาควิชาสังคมศาสตร์กั	29	124	29	322	0	322	1,195	0	1,195	49.79	0.00	49.79

หมายเหตุ : นับรวมการลงทะเบียนเรียนวิชาแบบปี(Yearly)

16/1/2556

ตาราง แสดงจำนวนกระบวนวิชา หน่วยกิต ตอน นักศึกษาลงทะเบียนSCCH และ FTES มหาวิทยาลัยเชียงใหม่
ปีการศึกษา 2555 จำแนกตาม คณะ ภาควิชา และกลุ่มสาขาวิชา

คณะ/ภาควิชา/ สาขาวิชา	จำนวน			จำนวนนักศึกษาระบบเรียน			จำนวน SCCH			จำนวน FTES		
	วิชา	Credit	ตอน	ในคณะ	นอกคณะ	รวม	ในคณะ	นอกคณะ	รวม	ในคณะ	นอกคณะ	รวม
171 - SLRM	16	79	16	80	0	80	370	0	370	15.42	0.00	15.42
167 - PE	9	33	9	230	0	230	789	0	789	32.88	0.00	32.88
155 - PDM	4	12	4	12	0	12	36	0	36	1.50	0.00	1.50

ตาราง แสดงจำนวนกระบวนวิชา หน่วยกิต ตอน นักศึกษาลงทะเบียนSCCH และ FTES มหาวิทยาลัยเชียงใหม่ ปีการศึกษา2555 จำแนกตาม คณะ ภาควิชา และกลุ่มสาขาวิชา

คณะ/ภาควิชา/ สาขาวิชา	จำนวน			จำนวนนักศึกษาลงทะเบียน			จำนวน SCCH			จำนวน FTES		
	วิชา	Credit	ตอน	ในคณะ	นอกคณะ	รวม	ในคณะ	นอกคณะ	รวม	ในคณะ	นอกคณะ	รวม
วิทยาศาสตร์												
ปริญญาตรี(ปกติ)	644	1674	1239	26,887	32,343	59,230	68,335	82,347	150,682	1,898.19	2,287.42	4,185.61
รวมภาควิชา	12	34	18	1,305	2,087	3,392	3,747	6,243	9,990	104.08	173.42	277.50
201 - SC	12	34	18	1,305	2,087	3,392	3,747	6,243	9,990	104.08	173.42	277.50
คณิตศาสตร์	83	240	154	3,076	7,451	10,527	9,084	21,577	30,661	252.33	599.36	851.69
206 - MATH	83	240	154	3,076	7,451	10,527	9,084	21,577	30,661	252.33	599.36	851.69
เคมี	126	266	391	6,462	9,550	16,012	12,997	19,790	32,787	361.03	549.72	910.75
203 - CHEM	100	202	330	5,454	8,658	14,112	10,754	17,962	28,716	298.72	498.94	797.67
211 - BCT	26	64	61	1,008	892	1,900	2,243	1,828	4,071	62.31	50.78	113.08
ชีววิทยา	115	289	148	4,139	3,250	7,389	11,096	9,660	20,756	308.22	268.33	576.56
202 - BIOL	51	147	57	2,020	2,392	4,412	6,905	7,859	14,764	191.81	218.31	410.11
214 - ZOOL	24	72	24	378	59	437	1,169	203	1,372	32.47	5.64	38.11
215 - MICB	40	70	67	1,741	799	2,540	3,022	1,598	4,620	83.94	44.39	128.33
ธรณีวิทยา	66	188	69	2,435	341	2,776	6,886	1,061	7,947	191.28	29.47	220.75
218 - GEM	22	63	22	522	0	522	1,531	0	1,531	42.53	0.00	42.53
205 - GEOL	44	125	47	1,913	341	2,254	5,355	1,061	6,416	148.75	29.47	178.22
ฟิสิกส์	110	286	266	3,908	5,729	9,637	9,364	12,140	21,504	260.11	337.22	597.33
210 - MATS	38	102	45	1,401	0	1,401	3,665	0	3,665	101.81	0.00	101.81
207 - PHYS	72	184	221	2,507	5,729	8,236	5,699	12,140	17,839	158.31	337.22	495.53
สถิติ	36	109	72	1,614	2,321	3,935	4,665	6,963	11,628	129.58	193.42	323.00
208 - STAT	36	109	72	1,614	2,321	3,935	4,665	6,963	11,628	129.58	193.42	323.00
วิทยาการคอมพิวเตอร์	58	167	83	2,562	1,614	4,176	7,139	4,913	12,052	198.31	136.47	334.78
204 - CS	58	167	83	2,562	1,614	4,176	7,139	4,913	12,052	198.31	136.47	334.78
เคมีอุตสาหกรรม	38	95	38	1,386	0	1,386	3,357	0	3,357	93.25	0.00	93.25
209 - IC	29	74	29	944	0	944	2,295	0	2,295	63.75	0.00	63.75
258 - CHE	6	14	6	332	0	332	764	0	764	21.22	0.00	21.22
262 - PMR	3	7	3	110	0	110	298	0	298	8.28	0.00	8.28
ปริญญาตรี(นานาชาติ)	24	64	25	0	758	758	0	2,050	2,050	0.00	56.94	56.94
รวมภาควิชา	2	4	2	0	69	69	0	77	77	0.00	2.14	2.14
201 - SC	2	4	2	0	69	69	0	77	77	0.00	2.14	2.14
คณิตศาสตร์	11	33	11	0	323	323	0	969	969	0.00	26.92	26.92
206 - MATH	11	33	11	0	323	323	0	969	969	0.00	26.92	26.92
เคมี	2	4	2	0	39	39	0	79	79	0.00	2.19	2.19
203 - CHEM	2	4	2	0	39	39	0	79	79	0.00	2.19	2.19
ฟิสิกส์	5	11	5	0	156	156	0	412	412	0.00	11.44	11.44
207 - PHYS	5	11	5	0	156	156	0	412	412	0.00	11.44	11.44
สถิติ	3	9	4	0	142	142	0	426	426	0.00	11.83	11.83
208 - STAT	3	9	4	0	142	142	0	426	426	0.00	11.83	11.83
วิทยาการคอมพิวเตอร์	1	3	1	0	29	29	0	87	87	0.00	2.42	2.42
204 - CS	1	3	1	0	29	29	0	87	87	0.00	2.42	2.42
ปริญญาตรี(พิเศษ)	36	100	67	0	2,491	2,491	0	6,821	6,821	0.00	189.47	189.47
รวมภาควิชา	3	9	4	0	262	262	0	786	786	0.00	21.83	21.83
201 - SC	3	9	4	0	262	262	0	786	786	0.00	21.83	21.83
คณิตศาสตร์	15	45	27	0	1,090	1,090	0	3,270	3,270	0.00	90.83	90.83
206 - MATH	15	45	27	0	1,090	1,090	0	3,270	3,270	0.00	90.83	90.83
เคมี	4	8	9	0	293	293	0	655	655	0.00	18.19	18.19
203 - CHEM	4	8	9	0	293	293	0	655	655	0.00	18.19	18.19
ฟิสิกส์	6	14	17	0	497	497	0	1,063	1,063	0.00	29.53	29.53
207 - PHYS	6	14	17	0	497	497	0	1,063	1,063	0.00	29.53	29.53
สถิติ	6	18	7	0	196	196	0	588	588	0.00	16.33	16.33

หมายเหตุ : นับรวมการลงทะเบียนเรียนวิชาแบบปี(Yearly)

16/1/2556

ตาราง แสดงจำนวนกระบวนวิชา หน่วยกิต ตอน นักศึกษาลงทะเบียนSCCH และ FTES มหาวิทยาลัยเชียงใหม่
ปีการศึกษา2555 จำแนกตาม คณะ ภาควิชา และกลุ่มสาขาวิชา

คณะ/ภาควิชา/ สาขาวิชา	จำนวน			จำนวนนักศึกษาลงทะเบียน			จำนวน SCCH			จำนวน FTES		
	วิชา	Credit	ตอน	ในคณะ	นอกคณะ	รวม	ในคณะ	นอกคณะ	รวม	ในคณะ	นอกคณะ	รวม
208 - STAT	6	18	7	0	196	196	0	588	588	0.00	16.33	16.33
วิทยาการคอมพิวเตอร์	2	6	3	0	153	153	0	459	459	0.00	12.75	12.75
204 - CS	2	6	3	0	153	153	0	459	459	0.00	12.75	12.75
บัณฑิตศึกษา(ปกติ)	466	2489	481	2,008	96	2,104	9,145	272	9,417	381.04	11.33	392.38
รวมภาควิชา	21	189	21	79	0	79	646	0	646	26.92	0.00	26.92
213 - ES	19	165	19	75	0	75	598	0	598	24.92	0.00	24.92
223 - BIF	2	24	2	4	0	4	48	0	48	2.00	0.00	2.00
คณิตศาสตร์	49	239	61	200	0	200	827	0	827	34.46	0.00	34.46
206 - MATH	39	197	51	155	0	155	659	0	659	27.46	0.00	27.46
219 - MATH	10	42	10	45	0	45	168	0	168	7.00	0.00	7.00
เคมี	73	371	73	353	15	368	1,595	44	1,639	66.46	1.83	68.29
203 - CHEM	67	352	67	346	7	353	1,573	19	1,592	65.54	0.79	66.33
211 - BCT	6	19	6	7	8	15	22	25	47	0.92	1.04	1.96
ชีววิทยา	118	731	118	427	63	490	2,033	176	2,209	84.71	7.33	92.04
215 - MICB	46	316	46	173	16	189	840	35	875	35.00	1.46	36.46
220 - BIOD	16	124	16	32	1	33	289	3	292	12.04	0.13	12.17
202 - BIOL	56	291	56	222	46	268	904	138	1,042	37.67	5.75	43.42
ธรณีวิทยา	26	142	27	87	1	88	356	4	360	14.83	0.17	15.00
205 - GEOL	26	142	27	87	1	88	356	4	360	14.83	0.17	15.00
ฟิสิกส์	122	585	123	565	17	582	2,753	48	2,801	114.71	2.00	116.71
217 - APHY	20	102	20	120	8	128	621	24	645	25.88	1.00	26.88
207 - PHYS	28	126	28	107	7	114	394	21	415	16.42	0.88	17.29
210 - MATS	41	260	41	225	0	225	1,449	0	1,449	60.38	0.00	60.38
225 - TPHY	20	53	20	68	2	70	154	3	157	6.42	0.13	6.54
212 - GOPH	13	44	14	45	0	45	135	0	135	5.63	0.00	5.63
สถิติ	12	50	13	62	0	62	196	0	196	8.17	0.00	8.17
208 - STAT	12	50	13	62	0	62	196	0	196	8.17	0.00	8.17
วิทยาการคอมพิวเตอร์	19	106	19	80	0	80	321	0	321	13.38	0.00	13.38
204 - CS	19	106	19	80	0	80	321	0	321	13.38	0.00	13.38
เคมีอุตสาหกรรม	26	76	26	155	0	155	418	0	418	17.42	0.00	17.42
209 - IC	26	76	26	155	0	155	418	0	418	17.42	0.00	17.42
บัณฑิตศึกษา(นานาชาติ)	25	142	25	34	2	36	176	6	182	7.33	0.25	7.58
รวมภาควิชา	4	14	4	8	0	8	28	0	28	1.17	0.00	1.17
213 - ES	4	14	4	8	0	8	28	0	28	1.17	0.00	1.17
เคมี	5	75	5	5	0	5	75	0	75	3.13	0.00	3.13
203 - CHEM	5	75	5	5	0	5	75	0	75	3.13	0.00	3.13
ชีววิทยา	3	9	3	4	2	6	12	6	18	0.50	0.25	0.75
202 - BIOL	3	9	3	4	2	6	12	6	18	0.50	0.25	0.75
ฟิสิกส์	13	44	13	17	0	17	61	0	61	2.54	0.00	2.54
210 - MATS	1	3	1	1	0	1	3	0	3	0.13	0.00	0.13
212 - GOPH	12	41	12	16	0	16	58	0	58	2.42	0.00	2.42
บัณฑิตศึกษา(พิเศษ)	31	86	31	569	0	569	1,552	0	1,552	64.67	0.00	64.67
ชีววิทยา	17	48	17	164	0	164	413	0	413	17.21	0.00	17.21
202 - BIOL	1	3	1	12	0	12	36	0	36	1.50	0.00	1.50
216 - BIT	16	45	16	152	0	152	377	0	377	15.71	0.00	15.71
วิทยาการคอมพิวเตอร์	14	38	14	405	0	405	1,139	0	1,139	47.46	0.00	47.46
204 - CS	14	38	14	405	0	405	1,139	0	1,139	47.46	0.00	47.46

ตาราง แสดงจำนวนกระบวนวิชา หน่วยกิต ตอน นักศึกษาลงทะเบียนSCCH และ FTES มหาวิทยาลัยเชียงใหม่ ปีการศึกษา2555 จำแนกตาม คณะ ภาควิชา และกลุ่มสาขาวิชา

คณะ/ภาควิชา/ สาขาวิชา	จำนวน			จำนวนนักศึกษาลงทะเบียน			จำนวน SCCH			จำนวน FTES		
	วิชา	Credit	ตอน	ในคณะ	นอกคณะ	รวม	ในคณะ	นอกคณะ	รวม	ในคณะ	นอกคณะ	รวม
วิศวกรรมศาสตร์												
ปริญญาตรี(ปกติ)	440	1207	1282	23,114	1,384	24,498	60,149	3,849	63,998	1,670.81	106.92	1,777.72
ร่วมภาควิชา	25	54	106	4,772	154	4,926	10,827	462	11,289	300.75	12.83	313.58
259 - ENGR	25	54	106	4,772	154	4,926	10,827	462	11,289	300.75	12.83	313.58
วิศวกรรมเครื่องกล	104	281	276	6,117	257	6,374	16,004	594	16,598	444.56	16.50	461.06
263 - ENE	1	3	1	1	0	1	3	0	3	0.08	0.00	0.08
254 - ME	78	213	232	5,549	257	5,806	14,482	594	15,076	402.28	16.50	418.78
260 - AE	25	65	43	567	0	567	1,519	0	1,519	42.19	0.00	42.19
วิศวกรรมไฟฟ้า	71	183	293	3,637	124	3,761	9,115	248	9,363	253.19	6.89	260.08
252 - EE	71	183	293	3,637	124	3,761	9,115	248	9,363	253.19	6.89	260.08
วิศวกรรมโยธา	61	169	139	3,214	74	3,288	8,949	222	9,171	248.58	6.17	254.75
251 - CE	61	169	139	3,214	74	3,288	8,949	222	9,171	248.58	6.17	254.75
วิศวกรรมสภาวะแวดล้อม	25	75	71	703	172	875	2,109	516	2,625	58.58	14.33	72.92
253 - ENV	25	75	71	703	172	875	2,109	516	2,625	58.58	14.33	72.92
วิศวกรรมเหมืองแร่	23	68	43	528	1	529	1,557	1	1,558	43.25	0.03	43.28
256 - MN	23	68	43	528	1	529	1,557	1	1,558	43.25	0.03	43.28
วิศวกรรมอุตสาหกรรม	73	216	225	2,505	602	3,107	7,334	1,806	9,140	203.72	50.17	253.89
255 - IE	73	216	225	2,505	602	3,107	7,334	1,806	9,140	203.72	50.17	253.89
วิศวกรรมคอมพิวเตอร์	58	161	129	1,638	0	1,638	4,254	0	4,254	118.17	0.00	118.17
261 - CPE	58	161	129	1,638	0	1,638	4,254	0	4,254	118.17	0.00	118.17
ปริญญาตรี(นานาชาติ)	34	98	37	356	69	425	994	207	1,201	27.61	5.75	33.36
ร่วมภาควิชา	6	18	6	79	69	148	237	207	444	6.58	5.75	12.33
259 - ENGR	6	18	6	79	69	148	237	207	444	6.58	5.75	12.33
วิศวกรรมเครื่องกล	23	68	26	215	0	215	605	0	605	16.81	0.00	16.81
254 - ME	23	68	26	215	0	215	605	0	605	16.81	0.00	16.81
วิศวกรรมไฟฟ้า	2	4	2	27	0	27	57	0	57	1.58	0.00	1.58
252 - EE	2	4	2	27	0	27	57	0	57	1.58	0.00	1.58
วิศวกรรมสภาวะแวดล้อม	1	3	1	9	0	9	27	0	27	0.75	0.00	0.75
253 - ENV	1	3	1	9	0	9	27	0	27	0.75	0.00	0.75
วิศวกรรมอุตสาหกรรม	1	3	1	16	0	16	48	0	48	1.33	0.00	1.33
255 - IE	1	3	1	16	0	16	48	0	48	1.33	0.00	1.33
วิศวกรรมคอมพิวเตอร์	1	2	1	10	0	10	20	0	20	0.56	0.00	0.56
261 - CPE	1	2	1	10	0	10	20	0	20	0.56	0.00	0.56
ปริญญาตรี(พิเศษ)	227	623	338	4,097	82	4,179	10,914	246	11,160	303.17	6.83	310.00
ร่วมภาควิชา	21	48	38	1,317	72	1,389	3,261	216	3,477	90.58	6.00	96.58
259 - ENGR	21	48	38	1,317	72	1,389	3,261	216	3,477	90.58	6.00	96.58
วิศวกรรมเครื่องกล	71	196	88	861	0	861	2,316	0	2,316	64.33	0.00	64.33
254 - ME	71	196	88	861	0	861	2,316	0	2,316	64.33	0.00	64.33
วิศวกรรมไฟฟ้า	39	103	46	606	0	606	1,502	0	1,502	41.72	0.00	41.72
252 - EE	39	103	46	606	0	606	1,502	0	1,502	41.72	0.00	41.72
วิศวกรรมโยธา	1	1	1	11	0	11	11	0	11	0.31	0.00	0.31
251 - CE	1	1	1	11	0	11	11	0	11	0.31	0.00	0.31
วิศวกรรมสภาวะแวดล้อม	1	3	1	0	3	3	0	9	9	0.00	0.25	0.25
253 - ENV	1	3	1	0	3	3	0	9	9	0.00	0.25	0.25
วิศวกรรมอุตสาหกรรม	67	195	135	1,241	7	1,248	3,651	21	3,672	101.42	0.58	102.00
255 - IE	67	195	135	1,241	7	1,248	3,651	21	3,672	101.42	0.58	102.00
วิศวกรรมคอมพิวเตอร์	27	77	29	61	0	61	173	0	173	4.81	0.00	4.81
261 - CPE	27	77	29	61	0	61	173	0	173	4.81	0.00	4.81
บัณฑิตศึกษา(ปกติ)	243	1204	497	1,642	11	1,653	6,740	33	6,773	280.83	1.38	282.21
วิศวกรรมเครื่องกล	57	273	144	402	0	402	2,055	0	2,055	85.63	0.00	85.63

หมายเหตุ : นับรวมการลงทะเบียนเรียนวิชาแบบปี(Yearly)

16/1/2556

ตาราง แสดงจำนวนกระบวนวิชา หน่วยกิต ตอน นักศึกษาลงทะเบียนSCCH และ FTES มหาวิทยาลัยเชียงใหม่
ปีการศึกษา2555 จำแนกตาม คณะ ภาควิชา และกลุ่มสาขาวิชา

คณะ/ภาควิชา/ สาขาวิชา	จำนวน			จำนวนนักศึกษาลงทะเบียน			จำนวน SCCH			จำนวน FTES		
	วิชา	Credit	ตอน	ในคณะ	นอกคณะ	รวม	ในคณะ	นอกคณะ	รวม	ในคณะ	นอกคณะ	รวม
263 - ENE	19	93	76	215	0	215	1,194	0	1,194	49.75	0.00	49.75
254 - ME	27	131	57	156	0	156	756	0	756	31.50	0.00	31.50
260 - AE	11	49	11	31	0	31	105	0	105	4.38	0.00	4.38
วิศวกรรมไฟฟ้า	30	181	51	133	0	133	635	0	635	26.46	0.00	26.46
252 - EE	30	181	51	133	0	133	635	0	635	26.46	0.00	26.46
วิศวกรรมโยธา	47	232	76	306	0	306	1,132	0	1,132	47.17	0.00	47.17
264 - CM	8	33	8	77	0	77	240	0	240	10.00	0.00	10.00
251 - CE	39	199	68	229	0	229	892	0	892	37.17	0.00	37.17
วิศวกรรมสภาวะแวดล้อม	28	142	55	256	11	267	943	33	976	39.29	1.38	40.67
253 - ENV	28	142	55	256	11	267	943	33	976	39.29	1.38	40.67
วิศวกรรมเหมืองแร่	9	25	9	35	0	35	95	0	95	3.96	0.00	3.96
256 - MN	9	25	9	35	0	35	95	0	95	3.96	0.00	3.96
วิศวกรรมอุตสาหกรรม	40	189	108	371	0	371	1,311	0	1,311	54.63	0.00	54.63
255 - IE	32	153	73	292	0	292	1,044	0	1,044	43.50	0.00	43.50
268 - LSE	8	36	35	79	0	79	267	0	267	11.13	0.00	11.13
วิศวกรรมคอมพิวเตอร์	32	162	54	139	0	139	569	0	569	23.71	0.00	23.71
261 - CPE	32	162	54	139	0	139	569	0	569	23.71	0.00	23.71
บัณฑิตศึกษ(นานาชาติ)	11	51	12	35	0	35	138	0	138	5.75	0.00	5.75
ร่วมภาควิชา	9	45	10	29	0	29	120	0	120	5.00	0.00	5.00
266 - BME	9	45	10	29	0	29	120	0	120	5.00	0.00	5.00
วิศวกรรมคอมพิวเตอร์	2	6	2	6	0	6	18	0	18	0.75	0.00	0.75
261 - CPE	2	6	2	6	0	6	18	0	18	0.75	0.00	0.75
บัณฑิตศึกษ(พิเศษ)	83	258	109	1,045	0	1,045	3,170	0	3,170	132.08	0.00	132.08
วิศวกรรมเครื่องกล	8	24	8	45	0	45	135	0	135	5.63	0.00	5.63
263 - ENE	8	24	8	45	0	45	135	0	135	5.63	0.00	5.63
วิศวกรรมไฟฟ้า	17	51	17	189	0	189	567	0	567	23.63	0.00	23.63
252 - EE	17	51	17	189	0	189	567	0	567	23.63	0.00	23.63
วิศวกรรมโยธา	12	39	12	206	0	206	648	0	648	27.00	0.00	27.00
264 - CM	12	39	12	206	0	206	648	0	648	27.00	0.00	27.00
วิศวกรรมอุตสาหกรรม	23	75	33	381	0	381	1,149	0	1,149	47.88	0.00	47.88
255 - IE	19	63	29	272	0	272	822	0	822	34.25	0.00	34.25
265 - IM	3	9	3	82	0	82	246	0	246	10.25	0.00	10.25
268 - LSE	1	3	1	27	0	27	81	0	81	3.38	0.00	3.38
วิศวกรรมคอมพิวเตอร์	23	69	39	224	0	224	671	0	671	27.96	0.00	27.96
261 - CPE	23	69	39	224	0	224	671	0	671	27.96	0.00	27.96

ตาราง แสดงจำนวนกระบวนวิชา หน่วยกิต ตอน นักศึกษาลงทะเบียนSCCH และ FTES มหาวิทยาลัยเชียงใหม่ ปีการศึกษา2555 จำแนกตาม คณะ ภาควิชา และกลุ่มสาขาวิชา

คณะ/ภาควิชา/ สาขาวิชา	จำนวน			จำนวนนักศึกษาลงทะเบียน			จำนวน SCCH			จำนวน FTES		
	วิชา	Credit	ตอน	ในคณะ	นอกคณะ	รวม	ในคณะ	นอกคณะ	รวม	ในคณะ	นอกคณะ	รวม
แพทยศาสตร์												
ปริญญาตรี(ปกติ)	184	564	188	13,868	5,535	19,403	52,293	17,303	69,596	1,452.58	480.64	1,933.22
ร่วมภาควิชา	58	229	58	12,097	0	12,097	48,714	0	48,714	1,353.17	0.00	1,353.17
332 - CLCL	7	44	7	1,554	0	1,554	9,768	0	9,768	271.33	0.00	271.33
331 - CLME	29	105	29	6,595	0	6,595	24,874	0	24,874	690.94	0.00	690.94
329 - MPD	3	6	3	250	0	250	254	0	254	7.06	0.00	7.06
330 - BMES	19	74	19	3,698	0	3,698	13,818	0	13,818	383.83	0.00	383.83
กายวิภาคศาสตร์	11	32	15	42	1,264	1,306	84	3,792	3,876	2.33	105.33	107.67
301 - ANAT	11	32	15	42	1,264	1,306	84	3,792	3,876	2.33	105.33	107.67
กุมารเวชศาสตร์	3	9	3	42	0	42	87	0	87	2.42	0.00	2.42
319 - PED	3	9	3	42	0	42	87	0	87	2.42	0.00	2.42
จักษุวิทยา	2	4	2	11	0	11	22	0	22	0.61	0.00	0.61
315 - OPH	2	4	2	11	0	11	22	0	22	0.61	0.00	0.61
จิตเวชศาสตร์	4	7	4	247	139	386	494	190	684	13.72	5.28	19.00
305 - Psyc	4	7	4	247	139	386	494	190	684	13.72	5.28	19.00
จลชีววิทยา	5	16	5	2	427	429	6	1,620	1,626	0.17	45.00	45.17
311 - MICR	5	16	5	2	427	429	6	1,620	1,626	0.17	45.00	45.17
ชีวเคมี	7	28	7	56	614	670	112	2,650	2,762	3.11	73.61	76.72
303 - BCHM	7	28	7	56	614	670	112	2,650	2,762	3.11	73.61	76.72
นิติเวชศาสตร์	3	6	3	34	0	34	68	0	68	1.89	0.00	1.89
312 - FORM	3	6	3	34	0	34	68	0	68	1.89	0.00	1.89
ปรสิตวิทยา	5	10	5	36	379	415	72	754	826	2.00	20.94	22.94
317 - PARA	5	10	5	36	379	415	72	754	826	2.00	20.94	22.94
พยาธิวิทยา	8	19	8	28	375	403	56	1,040	1,096	1.56	28.89	30.44
318 - PATH	8	19	8	28	375	403	56	1,040	1,096	1.56	28.89	30.44
เภสัชวิทยา	8	23	8	110	712	822	220	2,282	2,502	6.11	63.39	69.50
320 - PHCO	8	23	8	110	712	822	220	2,282	2,502	6.11	63.39	69.50
รังสีวิทยา	3	9	3	34	68	102	71	136	207	1.97	3.78	5.75
324 - RAD1	3	9	3	34	68	102	71	136	207	1.97	3.78	5.75
วิสัญญีวิทยา	3	4	3	10	188	198	20	188	208	0.56	5.22	5.78
308 - DANS	2	2	2	0	188	188	0	188	188	0.00	5.22	5.22
309 - ANES	1	2	1	10	0	10	20	0	20	0.56	0.00	0.56
เวชศาสตร์ชุมชน	9	19	9	485	175	660	972	249	1,221	27.00	6.92	33.92
322 - CMED	9	19	9	485	175	660	972	249	1,221	27.00	6.92	33.92
ศัลยศาสตร์	9	25	9	82	55	137	172	55	227	4.78	1.53	6.31
310 - SURG	9	25	9	82	55	137	172	55	227	4.78	1.53	6.31
ออร์โธปิดิกส์	4	8	4	25	57	82	50	114	164	1.39	3.17	4.56
323 - ORTH	4	8	4	25	57	82	50	114	164	1.39	3.17	4.56
สรีรวิทยา	8	33	8	1	866	867	5	3,855	3,860	0.14	107.08	107.22
321 - PHSO	8	33	8	1	866	867	5	3,855	3,860	0.14	107.08	107.22
สูติศาสตร์และนรีเวชศา	7	18	7	33	0	33	70	0	70	1.94	0.00	1.94
314 - OBG	7	18	7	33	0	33	70	0	70	1.94	0.00	1.94
โสต นาสิก ลาริงซ์วิทยา	3	6	3	12	0	12	24	0	24	0.67	0.00	0.67
316 - OTOL	3	6	3	12	0	12	24	0	24	0.67	0.00	0.67
อายุรศาสตร์	15	40	15	171	108	279	352	216	568	9.78	6.00	15.78
307 - MED	15	40	15	171	108	279	352	216	568	9.78	6.00	15.78
เวชศาสตร์ฟื้นฟู	3	5	3	3	108	111	6	162	168	0.17	4.50	4.67
328 - REHM	3	5	3	3	108	111	6	162	168	0.17	4.50	4.67
เวชศาสตร์ครอบครัว	6	14	6	307	0	307	616	0	616	17.11	0.00	17.11
327 - FMED	6	14	6	307	0	307	616	0	616	17.11	0.00	17.11

หมายเหตุ : นับรวมการลงทะเบียนเรียนวิชาแบบปี(Yearly)

16/1/2556

ภาระงานระดับปริญญาตรีภาคพิเศษ นับรวมภาระงานการเรียนการสอนของหลักสูตรประกาศนียบัตรผู้ช่วยทางการแพทย์ วย

ตาราง แสดงจำนวนกระบวนวิชา หน่วยกิต ตอน นักศึกษาลงทะเบียนSCCH และ FTES มหาวิทยาลัยเชียงใหม่
ปีการศึกษา2555 จำแนกตาม คณะ ภาควิชา และกลุ่มสาขาวิชา

คณะ/ภาควิชา/ สาขาวิชา	จำนวน			จำนวนนักศึกษาลงทะเบียน			จำนวน SCCH			จำนวน FTES		
	วิชา	Credit	ตอน	ในคณะ	นอกคณะ	รวม	ในคณะ	นอกคณะ	รวม	ในคณะ	นอกคณะ	รวม
ปริญญาตรี(พิเศษ)	18	40	18	752	4	756	1,696	8	1,704	47.11	0.22	47.33
รวมภาควิชา	16	36	16	752	0	752	1,696	0	1,696	47.11	0.00	47.11
333 - -	16	36	16	752	0	752	1,696	0	1,696	47.11	0.00	47.11
กายวิภาคศาสตร์	1	3	1	0	2	2	0	6	6	0.00	0.17	0.17
301 - ANAT	1	3	1	0	2	2	0	6	6	0.00	0.17	0.17
ปรสตรวิทยา	1	1	1	0	2	2	0	2	2	0.00	0.06	0.06
317 - PARA	1	1	1	0	2	2	0	2	2	0.00	0.06	0.06
บัณฑิตศึกษา(ปกติ)	378	1490	378	2,079	67	2,146	7,417	201	7,618	309.04	8.38	317.42
รวมภาควิชา	1	12	1	2	0	2	24	0	24	1.00	0.00	1.00
332 - CLCL	1	12	1	2	0	2	24	0	24	1.00	0.00	1.00
กายวิภาคศาสตร์	22	91	22	127	4	131	485	12	497	20.21	0.50	20.71
301 - ANAT	22	91	22	127	4	131	485	12	497	20.21	0.50	20.71
กุมารเวชศาสตร์	24	57	24	158	0	158	444	0	444	18.50	0.00	18.50
319 - PED	24	57	24	158	0	158	444	0	444	18.50	0.00	18.50
จักษุวิทยา	15	32	15	120	0	120	256	0	256	10.67	0.00	10.67
315 - OPH	15	32	15	120	0	120	256	0	256	10.67	0.00	10.67
จิตเวชศาสตร์	4	16	4	20	0	20	80	0	80	3.33	0.00	3.33
305 - Psyc	4	16	4	20	0	20	80	0	80	3.33	0.00	3.33
จุลชีววิทยา	28	102	28	96	7	103	333	21	354	13.88	0.88	14.75
311 - MICR	28	102	28	96	7	103	333	21	354	13.88	0.88	14.75
ชีวเคมี	44	222	44	182	26	208	766	88	854	31.92	3.67	35.58
303 - BCHM	44	222	44	182	26	208	766	88	854	31.92	3.67	35.58
นิติเวชศาสตร์	21	70	21	58	13	71	192	29	221	8.00	1.21	9.21
312 - FORM	21	70	21	58	13	71	192	29	221	8.00	1.21	9.21
ปรสตรวิทยา	27	152	27	112	0	112	394	0	394	16.42	0.00	16.42
317 - PARA	27	152	27	112	0	112	394	0	394	16.42	0.00	16.42
พยาธิวิทยา	9	38	9	17	0	17	72	0	72	3.00	0.00	3.00
318 - PATH	9	38	9	17	0	17	72	0	72	3.00	0.00	3.00
เภสัชวิทยา	20	117	20	91	0	91	378	0	378	15.75	0.00	15.75
320 - PHCO	20	117	20	91	0	91	378	0	378	15.75	0.00	15.75
รังสีวิทยา	45	147	45	211	2	213	705	6	711	29.38	0.25	29.63
324 - RAD	45	147	45	211	2	213	705	6	711	29.38	0.25	29.63
วิสัญญีวิทยา	9	35	9	146	0	146	536	0	536	22.33	0.00	22.33
309 - ANES	9	35	9	146	0	146	536	0	536	22.33	0.00	22.33
เวชศาสตร์ชุมชน	17	141	17	125	15	140	795	45	840	33.13	1.88	35.00
322 - CMED	17	141	17	125	15	140	795	45	840	33.13	1.88	35.00
ศัลยศาสตร์	6	34	6	108	0	108	612	0	612	25.50	0.00	25.50
310 - SURG	6	34	6	108	0	108	612	0	612	25.50	0.00	25.50
สรีรวิทยา	17	60	17	48	0	48	167	0	167	6.96	0.00	6.96
321 - PHSO	17	60	17	48	0	48	167	0	167	6.96	0.00	6.96
สูติศาสตร์และนรีเวชศา	22	48	22	150	0	150	340	0	340	14.17	0.00	14.17
314 - OBG	22	48	22	150	0	150	340	0	340	14.17	0.00	14.17
โสต นาสิก ลาริงซ์วิทยา	14	30	14	76	0	76	180	0	180	7.50	0.00	7.50
316 - OTOL	14	30	14	76	0	76	180	0	180	7.50	0.00	7.50
อายุรศาสตร์	6	17	6	135	0	135	382	0	382	15.92	0.00	15.92
307 - MED	6	17	6	135	0	135	382	0	382	15.92	0.00	15.92
เวชศาสตร์ฟื้นฟู	10	30	10	70	0	70	210	0	210	8.75	0.00	8.75
328 - REHM	10	30	10	70	0	70	210	0	210	8.75	0.00	8.75
เวชศาสตร์ครอบครัว	17	39	17	27	0	27	66	0	66	2.75	0.00	2.75
327 - FMED	17	39	17	27	0	27	66	0	66	2.75	0.00	2.75

หมายเหตุ : นับรวมการลงทะเบียนเรียนวิชาแบบปี(Yearly)

16/1/2556

ภาระงานระดับปริญญาตรีภาคพิเศษ นับรวมภาระงานการเรียนการสอนของหลักสูตรประกาศนียบัตรผู้ช่วยทางการแพทย์ด้วย

ตาราง แสดงจำนวนกระบวนวิชา หน่วยกิต ตอน นักศึกษาลงทะเบียนSCCH และ FTES มหาวิทยาลัยเชียงใหม่ ปีการศึกษา2555 จำแนกตาม คณะ ภาควิชา และกลุ่มสาขาวิชา

คณะ/ภาควิชา/ สาขาวิชา	จำนวน			จำนวนนักศึกษาลงทะเบียน			จำนวน SCCH			จำนวน FTES		
	วิชา	Credit	ตอน	ในคณะ	นอกคณะ	รวม	ในคณะ	นอกคณะ	รวม	ในคณะ	นอกคณะ	รวม
บัณฑิตศึกษ(นานาชาติ)	1	3	1	1	0	1	3	0	3	0.13	0.00	0.13
ชีวเคมี	1	3	1	1	0	1	3	0	3	0.13	0.00	0.13
303 - BCHM	1	3	1	1	0	1	3	0	3	0.13	0.00	0.13
บัณฑิตศึกษ(พิเศษ)	3	9	3	0	97	97	0	291	291	0.00	12.13	12.13
เวชศาสตร์ชุมชน	1	3	1	0	36	36	0	108	108	0.00	4.50	4.50
322 - CMED	1	3	1	0	36	36	0	108	108	0.00	4.50	4.50
เวชศาสตร์ครอบครัว	2	6	2	0	61	61	0	183	183	0.00	7.63	7.63
327 - FMED	2	6	2	0	61	61	0	183	183	0.00	7.63	7.63

หมายเหตุ : นับรวมการลงทะเบียนเรียนวิชาการแบบปี(Yearly)

16/1/2556

ภาระงานระดับปริญญาตรีภาคพิเศษ นับรวมภาระงานการเรียนการสอนของหลักสูตรประกาศนียบัตรผู้ช่วยทางการแพทย์ด้วย

ตาราง แสดงจำนวนกระบวนวิชา หน่วยกิต ตอน นักศึกษาลงทะเบียนSCCH และ FTES มหาวิทยาลัยเชียงใหม่ ปีการศึกษา2555 จำแนกตาม คณะ ภาควิชา และกลุ่มสาขาวิชา

คณะ/ภาควิชา/ สาขาวิชา	จำนวน			จำนวนนักศึกษาลงทะเบียน			จำนวน SCCH			จำนวน FTES		
	วิชา	Credit	ตอน	ในคณะ	นอกคณะ	รวม	ในคณะ	นอกคณะ	รวม	ในคณะ	นอกคณะ	รวม
เกษตรศาสตร์												
ปริญญาตรี(ปกติ)	259	701	276	10,191	2,579	12,770	24,594	7,726	32,320	683.17	214.61	897.78
ร่วมภาควิชา	8	12	8	1,410	153	1,563	1,660	459	2,119	46.11	12.75	58.86
400 - AGRI	8	12	8	1,410	153	1,563	1,660	459	2,119	46.11	12.75	58.86
กีฏวิทยาและโรคพืช	50	133	56	1,436	371	1,807	3,467	1,104	4,571	96.31	30.67	126.97
357 - ENT	26	72	26	603	270	873	1,494	810	2,304	41.50	22.50	64.00
360 - PLP	24	61	30	833	101	934	1,973	294	2,267	54.81	8.17	62.97
พืชศาสตร์และทรัพยากร	115	320	121	3,906	994	4,900	10,121	2,982	13,103	281.14	82.83	363.97
353 - AGRO	23	59	25	853	38	891	2,010	114	2,124	55.83	3.17	59.00
354 - AS	3	9	3	223	0	223	669	0	669	18.58	0.00	18.58
355 - FM	1	3	1	51	0	51	153	0	153	4.25	0.00	4.25
362 - CONS	13	39	13	277	154	431	831	462	1,293	23.08	12.83	35.92
361 - SOIL	30	79	30	816	133	949	1,948	399	2,347	54.11	11.08	65.19
359 - HORT	45	131	49	1,686	669	2,355	4,510	2,007	6,517	125.28	55.75	181.03
เศรษฐศาสตร์เกษตร	56	156	61	1,903	512	2,415	5,285	1,534	6,819	146.81	42.61	189.42
351 - AEC	28	76	32	1,175	118	1,293	3,221	352	3,573	89.47	9.78	99.25
352 - AET	28	80	29	728	394	1,122	2,064	1,182	3,246	57.33	32.83	90.17
สัตวศาสตร์และสัตว์น้ำ	30	80	30	1,536	549	2,085	4,061	1,647	5,708	112.81	45.75	158.56
356 - AMS	30	80	30	1,536	549	2,085	4,061	1,647	5,708	112.81	45.75	158.56
ปริญญาตรี(พิเศษ)	2	6	2	10	173	183	30	519	549	0.83	14.42	15.25
พืชศาสตร์และทรัพยากร	1	3	1	0	172	172	0	516	516	0.00	14.33	14.33
359 - HORT	1	3	1	0	172	172	0	516	516	0.00	14.33	14.33
เศรษฐศาสตร์เกษตร	1	3	1	10	1	11	30	3	33	0.83	0.08	0.92
352 - AET	1	3	1	10	1	11	30	3	33	0.83	0.08	0.92
บัณฑิตศึกษา(ปกติ)	180	853	186	939	25	964	3,648	75	3,723	152.00	3.13	155.13
กีฏวิทยาและโรคพืช	38	171	39	167	14	181	580	42	622	24.17	1.75	25.92
357 - ENT	18	54	18	99	11	110	282	33	315	11.75	1.38	13.13
360 - PLP	20	117	21	68	3	71	298	9	307	12.42	0.38	12.79
พืชศาสตร์และทรัพยากร	77	409	79	354	7	361	1,575	21	1,596	65.63	0.88	66.50
362 - CONS	3	9	3	10	0	10	30	0	30	1.25	0.00	1.25
361 - SOIL	24	127	26	79	0	79	382	0	382	15.92	0.00	15.92
359 - HORT	29	149	29	142	2	144	546	6	552	22.75	0.25	23.00
353 - AGRO	21	124	21	123	5	128	617	15	632	25.71	0.63	26.33
เศรษฐศาสตร์เกษตร	41	156	43	285	0	285	961	0	961	40.04	0.00	40.04
366 - AGRI	8	38	8	27	0	27	184	0	184	7.67	0.00	7.67
351 - AEC	20	69	22	75	0	75	242	0	242	10.08	0.00	10.08
352 - AET	13	49	13	183	0	183	535	0	535	22.29	0.00	22.29
สัตวศาสตร์และสัตว์น้ำ	24	117	25	133	4	137	532	12	544	22.17	0.50	22.67
356 - AMS	24	117	25	133	4	137	532	12	544	22.17	0.50	22.67
บัณฑิตศึกษา(นานาชาติ)	11	31	11	24	0	24	66	0	66	2.75	0.00	2.75
เศรษฐศาสตร์เกษตร	11	31	11	24	0	24	66	0	66	2.75	0.00	2.75
351 - AEC	4	12	4	5	0	5	15	0	15	0.63	0.00	0.63
366 - AGRI	7	19	7	19	0	19	51	0	51	2.13	0.00	2.13
บัณฑิตศึกษา(พิเศษ)	30	82	30	456	0	456	1,318	0	1,318	54.92	0.00	54.92
เศรษฐศาสตร์เกษตร	30	82	30	456	0	456	1,318	0	1,318	54.92	0.00	54.92
351 - AEC	1	3	1	2	0	2	6	0	6	0.25	0.00	0.25
368 - ABM	8	24	8	242	0	242	726	0	726	30.25	0.00	30.25
352 - AET	21	55	21	212	0	212	586	0	586	24.42	0.00	24.42

หมายเหตุ : นับรวมการลงทะเบียนเรียนวิชาแบบปี(Yearly)

16/1/2556

ตาราง แสดงจำนวนกระบวนวิชา หน่วยกิต ตอน นักศึกษาลงทะเบียนSCCH และ FTES มหาวิทยาลัยเชียงใหม่
ปีการศึกษา 2555 จำแนกตาม คณะ ภาควิชา และกลุ่มสาขาวิชา

คณะ/ภาควิชา/ สาขาวิชา	จำนวน			จำนวนนักศึกษาระบบเรียน			จำนวน SCCH			จำนวน FTES		
	วิชา	Credit	ตอน	ในคณะ	นอกคณะ	รวม	ในคณะ	นอกคณะ	รวม	ในคณะ	นอกคณะ	รวม
ทันตแพทยศาสตร์												
ปริญญาตรี(ปกติ)	87	153	87	9,127	0	9,127	15,805	0	15,805	439.03	0.00	439.03
รวมภาควิชา	9	10	9	998	0	998	1,111	0	1,111	30.86	0.00	30.86
428 - DSDA	9	10	9	998	0	998	1,111	0	1,111	30.86	0.00	30.86
ชีววิทยาของปากและวี	22	32	22	2,341	0	2,341	3,406	0	3,406	94.61	0.00	94.61
403 - DROE	6	9	6	640	0	640	967	0	967	26.86	0.00	26.86
410 - DDIA	4	7	4	419	0	419	726	0	726	20.17	0.00	20.17
411 - DHIS	2	3	2	218	0	218	327	0	327	9.08	0.00	9.08
412 - DMED	1	2	1	98	0	98	196	0	196	5.44	0.00	5.44
413 - DPAT	2	4	2	224	0	224	448	0	448	12.44	0.00	12.44
422 - DOB	3	3	3	315	0	315	315	0	315	8.75	0.00	8.75
423 - DOCC	2	2	2	209	0	209	209	0	209	5.81	0.00	5.81
409 - DANA	2	2	2	218	0	218	218	0	218	6.06	0.00	6.06
ทันตกรรมบูรณะและปริ	18	34	18	1,921	0	1,921	3,585	0	3,585	99.58	0.00	99.58
401 - DPER	8	12	8	851	0	851	1,257	0	1,257	34.92	0.00	34.92
407 - DRES	4	12	4	410	0	410	1,234	0	1,234	34.28	0.00	34.28
406 - DOPE	4	6	4	444	0	444	662	0	662	18.39	0.00	18.39
404 - DCRB	2	4	2	216	0	216	432	0	432	12.00	0.00	12.00
ทันตกรรมจัดฟันและทัน	8	16	8	784	0	784	1,548	0	1,548	43.00	0.00	43.00
414 - DPED	4	8	4	390	0	390	760	0	760	21.11	0.00	21.11
402 - DORT	4	8	4	394	0	394	788	0	788	21.89	0.00	21.89
ทันตกรรมประดิษฐ์	12	16	12	1,279	0	1,279	1,702	0	1,702	47.28	0.00	47.28
421 - DPRO	9	13	9	951	0	951	1,374	0	1,374	38.17	0.00	38.17
420 - DMAT	3	3	3	328	0	328	328	0	328	9.11	0.00	9.11
ทันตกรรมครอบครีวและ	11	29	11	1,099	0	1,099	2,828	0	2,828	78.56	0.00	78.56
426 - DGEN	1	7	1	91	0	91	637	0	637	17.69	0.00	17.69
425 - DRS	2	2	2	188	0	188	188	0	188	5.22	0.00	5.22
415 - DCOM	8	20	8	820	0	820	2,003	0	2,003	55.64	0.00	55.64
ศิลปศาสตร์ของปากแ	7	16	7	705	0	705	1,625	0	1,625	45.14	0.00	45.14
424 - DHOS	2	2	2	189	0	189	189	0	189	5.25	0.00	5.25
408 - DOS	5	14	5	516	0	516	1,436	0	1,436	39.89	0.00	39.89
บัณฑิตศึกษา(ปกติ)	138	306	138	617	0	617	1,363	0	1,363	56.79	0.00	56.79
ชีววิทยาของปากและวี	9	14	9	102	0	102	184	0	184	7.67	0.00	7.67
403 - DROE	1	1	1	17	0	17	17	0	17	0.71	0.00	0.71
413 - DPAT	1	2	1	8	0	8	16	0	16	0.67	0.00	0.67
412 - DMED	3	3	3	3	0	3	3	0	3	0.13	0.00	0.13
423 - DOCC	1	1	1	1	0	1	1	0	1	0.04	0.00	0.04
422 - DOB	3	7	3	73	0	73	147	0	147	6.13	0.00	6.13
ทันตกรรมบูรณะและปริ	69	171	69	224	0	224	581	0	581	24.21	0.00	24.21
401 - DPER	31	55	31	76	0	76	141	0	141	5.88	0.00	5.88
427 - DPG	10	56	10	30	0	30	168	0	168	7.00	0.00	7.00
405 - DEND	11	24	11	47	0	47	110	0	110	4.58	0.00	4.58
407 - DRES	17	36	17	71	0	71	162	0	162	6.75	0.00	6.75
ทันตกรรมจัดฟันและทัน	20	42	20	84	0	84	186	0	186	7.75	0.00	7.75
414 - DPED	13	21	13	53	0	53	85	0	85	3.54	0.00	3.54
402 - DORT	7	21	7	31	0	31	101	0	101	4.21	0.00	4.21
ทันตกรรมประดิษฐ์	25	45	25	93	0	93	181	0	181	7.54	0.00	7.54
421 - DPRO	25	45	25	93	0	93	181	0	181	7.54	0.00	7.54
ทันตกรรมครอบครีวและ	5	9	5	58	0	58	76	0	76	3.17	0.00	3.17

หมายเหตุ : นับรวมการลงทะเบียนเรียนวิชาแบบปี(Yearly)

16/1/2556

ตาราง แสดงจำนวนกระบวนวิชา หน่วยกิต ตอน นักศึกษาลงทะเบียนSCCH และ FTES มหาวิทยาลัยเชียงใหม่
ปีการศึกษา 2555 จำแนกตาม คณะ ภาควิชา และกลุ่มสาขาวิชา

คณะ/ภาควิชา/ สาขาวิชา	จำนวน			จำนวนนักศึกษาลงทะเบียน			จำนวน SCCH			จำนวน FTES		
	วิชา	Credit	ตอน	ในคณะ	นอกคณะ	รวม	ในคณะ	นอกคณะ	รวม	ในคณะ	นอกคณะ	รวม
415 - DCOM	5	9	5	58	0	58	76	0	76	3.17	0.00	3.17
ศึกษาศาสตร์ช่องปากแล	10	25	10	56	0	56	155	0	155	6.46	0.00	6.46
408 - DOS	10	25	10	56	0	56	155	0	155	6.46	0.00	6.46

ตาราง แสดงจำนวนกระบวนวิชา หน่วยกิต ตอน นักศึกษาลงทะเบียนSCCH และ FTES มหาวิทยาลัยเชียงใหม่
ปีการศึกษา2555 จำแนกตาม คณะ ภาควิชา และกลุ่มสาขาวิชา

คณะ/ภาควิชา/ สาขาวิชา	จำนวน			จำนวนนักศึกษาลงทะเบียน			จำนวน SCCH			จำนวน FTES		
	วิชา	Credit	ตอน	ในคณะ	นอกคณะ	รวม	ในคณะ	นอกคณะ	รวม	ในคณะ	นอกคณะ	รวม
เกสรศาสตร์												
ปริญญาตรี(ปกติ)	129	392	134	6,410	400	6,810	16,354	1,200	17,554	454.28	33.33	487.61
ร่วมภาควิชา	3	3	3	435	0	435	435	0	435	12.08	0.00	12.08
460 - -	3	3	3	435	0	435	435	0	435	12.08	0.00	12.08
สายวิชาบริหารเกสรฯ	84	274	89	3,654	0	3,654	9,604	0	9,604	266.78	0.00	266.78
462 - PHPC	84	274	89	3,654	0	3,654	9,604	0	9,604	266.78	0.00	266.78
สายวิชาวิทยาศาสตร์	42	115	42	2,321	400	2,721	6,315	1,200	7,515	175.42	33.33	208.75
461 - PHPS	42	115	42	2,321	400	2,721	6,315	1,200	7,515	175.42	33.33	208.75
ปริญญาตรี(พิเศษ)	51	131	51	110	0	110	286	0	286	7.94	0.00	7.94
สายวิชาบริหารเกสรฯ	28	71	28	70	0	70	185	0	185	5.14	0.00	5.14
462 - PHPC	28	71	28	70	0	70	185	0	185	5.14	0.00	5.14
สายวิชาวิทยาศาสตร์	23	60	23	40	0	40	101	0	101	2.81	0.00	2.81
461 - PHPS	23	60	23	40	0	40	101	0	101	2.81	0.00	2.81
บัณฑิตศึกษา(ปกติ)	52	300	56	118	0	118	593	0	593	24.71	0.00	24.71
สายวิชาบริหารเกสรฯ	6	32	6	20	0	20	78	0	78	3.25	0.00	3.25
462 - PHPC	6	32	6	20	0	20	78	0	78	3.25	0.00	3.25
สายวิชาวิทยาศาสตร์	46	268	50	98	0	98	515	0	515	21.46	0.00	21.46
455 - PHAR	10	135	10	19	0	19	267	0	267	11.13	0.00	11.13
451 - BPH	1	3	1	1	0	1	3	0	3	0.13	0.00	0.13
461 - PHPS	21	87	21	46	0	46	161	0	161	6.71	0.00	6.71
452 - CNPH	14	43	18	32	0	32	84	0	84	3.50	0.00	3.50

ตาราง แสดงจำนวนกระบวนวิชา หน่วยกิต ตอน นักศึกษาลงทะเบียนSCCH และ FTES มหาวิทยาลัยเชียงใหม่
ปีการศึกษา 2555 จำแนกตาม คณะ ภาควิชา และกลุ่มสาขาวิชา

คณะ/ภาควิชา/ สาขาวิชา	จำนวน			จำนวนนักศึกษาลงทะเบียน			จำนวน SCCH			จำนวน FTES		
	วิชา	Credit	ตอน	ในคณะ	นอกคณะ	รวม	ในคณะ	นอกคณะ	รวม	ในคณะ	นอกคณะ	รวม
เทคนิคการแพทย์												
ปริญญาตรี(ปกติ)	146	356	146	9,188	318	9,506	21,748	954	22,702	604.11	26.50	630.61
กิจกรรมบำบัด	33	86	33	1,815	0	1,815	4,670	0	4,670	129.72	0.00	129.72
513 - OT	33	86	33	1,815	0	1,815	4,670	0	4,670	129.72	0.00	129.72
เทคนิคการแพทย์	43	102	43	3,159	318	3,477	7,371	954	8,325	204.75	26.50	231.25
511 - -	1	1	1	96	0	96	96	0	96	2.67	0.00	2.67
502 - CMS	4	6	4	233	0	233	311	0	311	8.64	0.00	8.64
501 - CMS	4	8	4	308	0	308	618	0	618	17.17	0.00	17.17
510 - AMS	17	39	17	1,321	261	1,582	2,930	783	3,713	81.39	21.75	103.14
504 - CCH	3	10	3	256	0	256	846	0	846	23.50	0.00	23.50
505 - ACCH	1	2	1	96	0	96	192	0	192	5.33	0.00	5.33
506 - IMM	6	17	6	270	57	327	851	171	1,022	23.64	4.75	28.39
507 - AIMM	1	2	1	96	0	96	192	0	192	5.33	0.00	5.33
508 - CMB	4	13	4	291	0	291	951	0	951	26.42	0.00	26.42
509 - ACMB	1	2	1	96	0	96	192	0	192	5.33	0.00	5.33
503 - ACMS	1	2	1	96	0	96	192	0	192	5.33	0.00	5.33
รังสีเทคนิค	35	90	35	1,730	0	1,730	4,174	0	4,174	115.94	0.00	115.94
515 - MRS	35	90	35	1,730	0	1,730	4,174	0	4,174	115.94	0.00	115.94
ถ่ายภาพบำบัด	35	78	35	2,484	0	2,484	5,533	0	5,533	153.69	0.00	153.69
514 - PT	35	78	35	2,484	0	2,484	5,533	0	5,533	153.69	0.00	153.69
ปริญญาตรี(พิเศษ)	2	6	2	0	159	159	0	477	477	0.00	13.25	13.25
เทคนิคการแพทย์	2	6	2	0	159	159	0	477	477	0.00	13.25	13.25
510 - AMS	2	6	2	0	159	159	0	477	477	0.00	13.25	13.25
บัณฑิตศึกษา(ปกติ)	66	281	66	294	7	301	1,163	7	1,170	48.46	0.29	48.75
กิจกรรมบำบัด	13	61	13	65	0	65	213	0	213	8.88	0.00	8.88
513 - OT	13	61	13	65	0	65	213	0	213	8.88	0.00	8.88
เทคนิคการแพทย์	25	130	25	123	0	123	634	0	634	26.42	0.00	26.42
508 - CMB	3	8	3	7	0	7	18	0	18	0.75	0.00	0.75
506 - IMM	4	9	4	7	0	7	17	0	17	0.71	0.00	0.71
504 - CCH	1	2	1	5	0	5	10	0	10	0.42	0.00	0.42
501 - CMS	4	11	4	15	0	15	40	0	40	1.67	0.00	1.67
510 - AMS	13	100	13	89	0	89	549	0	549	22.88	0.00	22.88
รังสีเทคนิค	15	46	15	25	7	32	72	7	79	3.00	0.29	3.29
515 - MRS	15	46	15	25	7	32	72	7	79	3.00	0.29	3.29
ถ่ายภาพบำบัด	13	44	13	81	0	81	244	0	244	10.17	0.00	10.17
518 - MES	13	44	13	81	0	81	244	0	244	10.17	0.00	10.17
บัณฑิตศึกษา(นานาชาติ)	1	3	1	0	4	4	0	12	12	0.00	0.50	0.50
เทคนิคการแพทย์	1	3	1	0	4	4	0	12	12	0.00	0.50	0.50
510 - AMS	1	3	1	0	4	4	0	12	12	0.00	0.50	0.50
บัณฑิตศึกษา(พิเศษ)	3	7	3	0	80	80	0	204	204	0.00	8.50	8.50
กิจกรรมบำบัด	1	1	1	0	18	18	0	18	18	0.00	0.75	0.75
513 - OT	1	1	1	0	18	18	0	18	18	0.00	0.75	0.75
ถ่ายภาพบำบัด	2	6	2	0	62	62	0	186	186	0.00	7.75	7.75
514 - PT	2	6	2	0	62	62	0	186	186	0.00	7.75	7.75

ตาราง แสดงจำนวนกระบวนวิชา หน่วยกิต ตอน นักศึกษาลงทะเบียนSCCH และ FTES มหาวิทยาลัยเชียงใหม่ ปีการศึกษา2555 จำแนกตาม คณะ ภาควิชา และกลุ่มสาขาวิชา

คณะ/ภาควิชา/ สาขาวิชา	จำนวน			จำนวนนักศึกษาระบบเรียน			จำนวน SCCH			จำนวน FTES		
	วิชา	Credit	ตอน	ในคณะ	นอกคณะ	รวม	ในคณะ	นอกคณะ	รวม	ในคณะ	นอกคณะ	รวม
พยาบาลศาสตร์												
ปริญญาตรี(ปกติ)	81	167	184	7,462	406	7,868	15,071	740	15,811	418.64	20.56	439.19
สำนักวิชาการพยาบาลฯ	81	167	184	7,462	406	7,868	15,071	740	15,811	418.64	20.56	439.19
555 - NGP	11	23	21	838	60	898	1,706	120	1,826	47.39	3.33	50.72
554 - NGOB	10	21	33	1,270	0	1,270	2,550	0	2,550	70.83	0.00	70.83
553 - NGM	3	7	5	254	0	254	538	0	538	14.94	0.00	14.94
562 - NGID	5	12	16	600	0	600	1,479	0	1,479	41.08	0.00	41.08
556 - NGPN	5	13	13	416	0	416	1,068	0	1,068	29.67	0.00	29.67
551 - NGC	12	23	29	942	44	986	1,788	88	1,876	49.67	2.44	52.11
558 - NGAD	9	14	19	953	0	953	1,501	0	1,501	41.69	0.00	41.69
552 - NGF	10	16	18	646	187	833	1,067	187	1,254	29.64	5.19	34.83
571 - NGGE	5	11	5	404	115	519	588	345	933	16.33	9.58	25.92
557 - NGS	3	7	5	230	0	230	513	0	513	14.25	0.00	14.25
561 - NGA	8	20	20	909	0	909	2,273	0	2,273	63.14	0.00	63.14
ปริญญาตรี(นานาชาติ)	26	52	26	286	1	287	553	1	554	15.36	0.03	15.39
สำนักวิชาการพยาบาลฯ	26	52	26	286	1	287	553	1	554	15.36	0.03	15.39
556 - NGPN	2	4	2	19	0	19	38	0	38	1.06	0.00	1.06
551 - NGC	5	10	5	57	0	57	114	0	114	3.17	0.00	3.17
553 - NGM	1	3	1	5	0	5	15	0	15	0.42	0.00	0.42
555 - NGP	4	9	4	42	0	42	88	0	88	2.44	0.00	2.44
557 - NGS	2	5	2	29	0	29	68	0	68	1.89	0.00	1.89
558 - NGAD	5	7	5	76	1	77	114	1	115	3.17	0.03	3.19
562 - NGID	3	6	3	20	0	20	40	0	40	1.11	0.00	1.11
554 - NGOB	4	8	4	38	0	38	76	0	76	2.11	0.00	2.11
ปริญญาตรี(พิเศษ)	1	3	1	0	27	27	0	81	81	0.00	2.25	2.25
สำนักวิชาการพยาบาลฯ	1	3	1	0	27	27	0	81	81	0.00	2.25	2.25
571 - NGGE	1	3	1	0	27	27	0	81	81	0.00	2.25	2.25
บัณฑิตศึกษา(ปกติ)	130	452	154	1,233	5	1,238	3,477	15	3,492	144.88	0.63	145.50
สำนักวิชาการพยาบาลฯ	130	452	154	1,233	5	1,238	3,477	15	3,492	144.88	0.63	145.50
563 - NGIC	11	39	13	71	0	71	211	0	211	8.79	0.00	8.79
569 - NGMW	12	37	12	114	0	114	368	0	368	15.33	0.00	15.33
568 - NGON	9	28	9	68	1	69	179	3	182	7.46	0.13	7.58
564 - GRN	15	55	19	80	0	80	269	0	269	11.21	0.00	11.21
570 - NGCH	5	10	5	21	0	21	46	0	46	1.92	0.00	1.92
562 - NGID	11	25	22	467	0	467	954	0	954	39.75	0.00	39.75
561 - NGA	11	37	11	141	0	141	479	0	479	19.96	0.00	19.96
558 - NGAD	15	45	18	63	0	63	188	0	188	7.83	0.00	7.83
556 - NGPN	5	12	5	30	0	30	72	0	72	3.00	0.00	3.00
555 - NGP	14	51	14	80	0	80	275	0	275	11.46	0.00	11.46
551 - NGC	1	3	1	0	4	4	0	12	12	0.00	0.50	0.50
566 - NGNS	21	110	25	98	0	98	436	0	436	18.17	0.00	18.17
บัณฑิตศึกษา(นานาชาติ)	30	141	34	251	0	251	854	0	854	35.58	0.00	35.58
สำนักวิชาการพยาบาลฯ	30	141	34	251	0	251	854	0	854	35.58	0.00	35.58
562 - NGID	5	10	5	70	0	70	140	0	140	5.83	0.00	5.83
566 - NGNS	18	95	21	101	0	101	408	0	408	17.00	0.00	17.00
558 - NGAD	7	36	8	80	0	80	306	0	306	12.75	0.00	12.75
บัณฑิตศึกษา(พิเศษ)	39	108	45	632	0	632	1,691	0	1,691	70.46	0.00	70.46
สำนักวิชาการพยาบาลฯ	39	108	45	632	0	632	1,691	0	1,691	70.46	0.00	70.46
556 - NGPN	6	19	6	70	0	70	212	0	212	8.83	0.00	8.83

หมายเหตุ : นับรวมการลงทะเบียนเรียนวิชาเรียนประจำปี(Yearly)

16/1/2556

ตาราง แสดงจำนวนกระบวนวิชา หน่วยกิต ตอน นักศึกษาลงทะเบียนSCCH และ FTES มหาวิทยาลัยเชียงใหม่
ปีการศึกษา 2555 จำแนกตาม คณะ ภาควิชา และกลุ่มสาขาวิชา

คณะ/ภาควิชา/ สาขาวิชา	จำนวน			จำนวนนักศึกษาลงทะเบียน			จำนวน SCCH			จำนวน FTES		
	วิชา	Credit	ตอน	ในคณะ	นอกคณะ	รวม	ในคณะ	นอกคณะ	รวม	ในคณะ	นอกคณะ	รวม
558 - NGAD	7	17	7	117	0	117	270	0	270	11.25	0.00	11.25
561 - NGA	9	28	9	125	0	125	400	0	400	16.67	0.00	16.67
562 - NGID	7	15	8	151	0	151	321	0	321	13.38	0.00	13.38
564 - GRN	5	14	10	99	0	99	278	0	278	11.58	0.00	11.58
570 - NGCH	5	15	5	70	0	70	210	0	210	8.75	0.00	8.75

ตาราง แสดงจำนวนกระบวนวิชา หน่วยกิต ตอน นักศึกษาลงทะเบียนSCCH และ FTES มหาวิทยาลัยเชียงใหม่ ปีการศึกษา2555 จำแนกตาม คณะ ภาควิชา และกลุ่มสาขาวิชา

คณะ/ภาควิชา/ สาขาวิชา	จำนวน			จำนวนนักศึกษาลงทะเบียน			จำนวน SCCH			จำนวน FTES		
	วิชา	Credit	ตอน	ในคณะ	นอกคณะ	รวม	ในคณะ	นอกคณะ	รวม	ในคณะ	นอกคณะ	รวม
อุตสาหกรรมเกษตร												
ปริญญาตรี(ปกติ)	175	469	227	6,825	1,233	8,058	16,742	3,701	20,443	465.06	102.81	567.86
ร่วมภาควิชา	2	2	8	502	0	502	502	0	502	13.94	0.00	13.94
610 - -	2	2	8	502	0	502	502	0	502	13.94	0.00	13.94
เทคโนโลยีการอาหาร	34	88	46	1,320	107	1,427	3,316	321	3,637	92.11	8.92	101.03
601 - FST	34	88	46	1,320	107	1,427	3,316	321	3,637	92.11	8.92	101.03
เทคโนโลยีชีวภาพ	37	92	59	1,422	1,124	2,546	3,158	3,374	6,532	87.72	93.72	181.44
602 - BIOT	37	92	59	1,422	1,124	2,546	3,158	3,374	6,532	87.72	93.72	181.44
เทคโนโลยีการบรรจุ	24	67	24	963	0	963	2,642	0	2,642	73.39	0.00	73.39
603 - PKT	24	67	24	963	0	963	2,642	0	2,642	73.39	0.00	73.39
วิศวกรรมอาหาร	27	67	37	917	0	917	2,181	0	2,181	60.58	0.00	60.58
604 - FE	27	67	37	917	0	917	2,181	0	2,181	60.58	0.00	60.58
เทคโนโลยีพัฒนาผลัด:	29	80	31	1,150	2	1,152	3,092	6	3,098	85.89	0.17	86.06
605 - PDT	29	80	31	1,150	2	1,152	3,092	6	3,098	85.89	0.17	86.06
สาขาเทคโนโลยีผลิตภัณฑ์	22	73	22	551	0	551	1,851	0	1,851	51.42	0.00	51.42
606 - MPT	22	73	22	551	0	551	1,851	0	1,851	51.42	0.00	51.42
ปริญญาตรี(พิเศษ)	1	3	1	0	1	1	0	3	3	0.00	0.08	0.08
เทคโนโลยีชีวภาพ	1	3	1	0	1	1	0	3	3	0.00	0.08	0.08
602 - BIOT	1	3	1	0	1	1	0	3	3	0.00	0.08	0.08
บัณฑิตศึกษา(ปกติ)	67	240	72	297	39	336	998	108	1,106	41.58	4.50	46.08
เทคโนโลยีการอาหาร	33	143	38	223	4	227	776	12	788	32.33	0.50	32.83
601 - FST	33	143	38	223	4	227	776	12	788	32.33	0.50	32.83
เทคโนโลยีชีวภาพ	7	18	7	0	34	34	0	93	93	0.00	3.88	3.88
602 - BIOT	7	18	7	0	34	34	0	93	93	0.00	3.88	3.88
วิศวกรรมอาหาร	8	32	8	10	0	10	38	0	38	1.58	0.00	1.58
604 - FE	8	32	8	10	0	10	38	0	38	1.58	0.00	1.58
เทคโนโลยีพัฒนาผลัด:	19	47	19	64	1	65	184	3	187	7.67	0.13	7.79
605 - PDT	19	47	19	64	1	65	184	3	187	7.67	0.13	7.79
บัณฑิตศึกษา(พิเศษ)	2	9	2	2	0	2	9	0	9	0.38	0.00	0.38
เทคโนโลยีการอาหาร	2	9	2	2	0	2	9	0	9	0.38	0.00	0.38
601 - FST	2	9	2	2	0	2	9	0	9	0.38	0.00	0.38

ตาราง แสดงจำนวนกระบวนวิชา หน่วยกิต ตอน นักศึกษาลงทะเบียนSCCH และ FTES มหาวิทยาลัยเชียงใหม่
ปีการศึกษา 2555 จำแนกตาม คณะ ภาควิชา และกลุ่มสาขาวิชา

คณะ/ภาควิชา/ สาขาวิชา	จำนวน			จำนวนนักศึกษาลงทะเบียน			จำนวน SCCH			จำนวน FTES		
	วิชา	Credit	ตอน	ในคณะ	นอกคณะ	รวม	ในคณะ	นอกคณะ	รวม	ในคณะ	นอกคณะ	รวม
สัตวแพทยศาสตร์												
ปริญญาตรี(ปกติ)	68	215	68	3,025	39	3,064	9,672	80	9,752	268.67	2.22	270.89
สัตวแพทยศาสตร์	68	215	68	3,025	39	3,064	9,672	80	9,752	268.67	2.22	270.89
651 - VM	68	215	68	3,025	39	3,064	9,672	80	9,752	268.67	2.22	270.89
บัณฑิตศึกษ(ปกติ)	7	80	7	35	0	35	406	0	406	16.92	0.00	16.92
สัตวแพทยศาสตร์	7	80	7	35	0	35	406	0	406	16.92	0.00	16.92
653 - -	7	80	7	35	0	35	406	0	406	16.92	0.00	16.92
บัณฑิตศึกษา(นานาชาติ)	12	41	12	20	0	20	56	0	56	2.33	0.00	2.33
สัตวแพทยศาสตร์	12	41	12	20	0	20	56	0	56	2.33	0.00	2.33
653 - -	6	34	6	10	0	10	44	0	44	1.83	0.00	1.83
652 - VPH	6	7	6	10	0	10	12	0	12	0.50	0.00	0.50

ตาราง แสดงจำนวนกระบวนวิชา หน่วยกิต ตอน นักศึกษาลงทะเบียนSCCH และ FTES มหาวิทยาลัยเชียงใหม่
ปีการศึกษา 2555 จำแนกตาม คณะ ภาควิชา และกลุ่มสาขาวิชา

คณะ/ภาควิชา/ สาขาวิชา	จำนวน			จำนวนนักศึกษาระบบเรียน			จำนวน SCCH			จำนวน FTES		
	วิชา	Credit	ตอน	ในคณะ	นอกคณะ	รวม	ในคณะ	นอกคณะ	รวม	ในคณะ	นอกคณะ	รวม
บริหารธุรกิจ												
ปริญญาตรี(ปกติ)	127	379	236	9,104	5,926	15,030	27,312	17,552	44,864	758.67	487.56	1,246.22
การบัญชี	35	105	71	4,090	585	4,675	12,270	1,755	14,025	340.83	48.75	389.58
701 - ACC	35	105	71	4,090	585	4,675	12,270	1,755	14,025	340.83	48.75	389.58
การเงินและการธนาคาร	30	90	47	1,717	1,073	2,790	5,151	3,219	8,370	143.08	89.42	232.50
702 - FINA	30	90	47	1,717	1,073	2,790	5,151	3,219	8,370	143.08	89.42	232.50
การจัดการ	36	106	67	2,216	2,520	4,736	6,648	7,334	13,982	184.67	203.72	388.39
703 - MGMT	36	106	67	2,216	2,520	4,736	6,648	7,334	13,982	184.67	203.72	388.39
การตลาด	26	78	51	1,081	1,748	2,829	3,243	5,244	8,487	90.08	145.67	235.75
705 - MKTG	26	78	51	1,081	1,748	2,829	3,243	5,244	8,487	90.08	145.67	235.75
ปริญญาตรี(นานาชาติ)	2	6	2	0	50	50	0	150	150	0.00	4.17	4.17
การจัดการ	2	6	2	0	50	50	0	150	150	0.00	4.17	4.17
703 - MGMT	2	6	2	0	50	50	0	150	150	0.00	4.17	4.17
ปริญญาตรี(พิเศษ)	100	300	160	4,927	955	5,882	14,781	2,865	17,646	410.58	79.58	490.17
การบัญชี	32	96	53	1,591	141	1,732	4,773	423	5,196	132.58	11.75	144.33
701 - ACC	32	96	53	1,591	141	1,732	4,773	423	5,196	132.58	11.75	144.33
การเงินและการธนาคาร	8	24	15	389	75	464	1,167	225	1,392	32.42	6.25	38.67
702 - FINA	8	24	15	389	75	464	1,167	225	1,392	32.42	6.25	38.67
การจัดการ	34	102	52	1,568	417	1,985	4,704	1,251	5,955	130.67	34.75	165.42
703 - MGMT	34	102	52	1,568	417	1,985	4,704	1,251	5,955	130.67	34.75	165.42
การตลาด	26	78	40	1,379	322	1,701	4,137	966	5,103	114.92	26.83	141.75
705 - MKTG	26	78	40	1,379	322	1,701	4,137	966	5,103	114.92	26.83	141.75
บัณฑิตศึกษา(ปกติ)	11	51	11	21	0	21	90	0	90	3.75	0.00	3.75
ร่วมภาควิชา	5	33	5	12	0	12	63	0	63	2.63	0.00	2.63
709 - BA	5	33	5	12	0	12	63	0	63	2.63	0.00	2.63
การจัดการ	3	9	3	6	0	6	18	0	18	0.75	0.00	0.75
703 - MGMT	3	9	3	6	0	6	18	0	18	0.75	0.00	0.75
การตลาด	3	9	3	3	0	3	9	0	9	0.38	0.00	0.38
705 - MKTG	3	9	3	3	0	3	9	0	9	0.38	0.00	0.38
บัณฑิตศึกษา(พิเศษ)	60	183	99	3,914	61	3,975	9,679	183	9,862	403.29	7.63	410.92
การบัญชี	14	40	19	903	0	903	2,359	0	2,359	98.29	0.00	98.29
701 - ACC	14	40	19	903	0	903	2,359	0	2,359	98.29	0.00	98.29
การเงินและการธนาคาร	8	20	14	634	0	634	1,399	0	1,399	58.29	0.00	58.29
702 - FINA	8	20	14	634	0	634	1,399	0	1,399	58.29	0.00	58.29
การจัดการ	22	69	43	1,554	44	1,598	3,793	132	3,925	158.04	5.50	163.54
703 - MGMT	22	69	43	1,554	44	1,598	3,793	132	3,925	158.04	5.50	163.54
การตลาด	16	54	23	823	17	840	2,128	51	2,179	88.67	2.13	90.79
705 - MKTG	16	54	23	823	17	840	2,128	51	2,179	88.67	2.13	90.79

ตาราง แสดงจำนวนกระบวนวิชา หน่วยกิต ตอน นักศึกษาลงทะเบียนSCCH และ FTES มหาวิทยาลัยเชียงใหม่
ปีการศึกษา2555 จำแนกตาม คณะ ภาควิชา และกลุ่มสาขาวิชา

คณะ/ภาควิชา/ สาขาวิชา	จำนวน			จำนวนนักศึกษาลงทะเบียน			จำนวน SCCH			จำนวน FTES		
	วิชา	Credit	ตอน	ในคณะ	นอกคณะ	รวม	ในคณะ	นอกคณะ	รวม	ในคณะ	นอกคณะ	รวม
เศรษฐศาสตร์												
ปริญญาตรี(ปกติ)	66	189	172	3,991	3,648	7,639	11,530	10,944	22,474	320.28	304.00	624.28
เศรษฐศาสตร์	66	189	172	3,991	3,648	7,639	11,530	10,944	22,474	320.28	304.00	624.28
751 - ECON	66	189	172	3,991	3,648	7,639	11,530	10,944	22,474	320.28	304.00	624.28
ปริญญาตรี(นานาชาติ)	4	12	5	0	152	152	0	456	456	0.00	12.67	12.67
เศรษฐศาสตร์	4	12	5	0	152	152	0	456	456	0.00	12.67	12.67
751 - ECON	4	12	5	0	152	152	0	456	456	0.00	12.67	12.67
ปริญญาตรี(พิเศษ)	50	138	55	1,692	308	2,000	5,014	924	5,938	139.28	25.67	164.94
เศรษฐศาสตร์	50	138	55	1,692	308	2,000	5,014	924	5,938	139.28	25.67	164.94
751 - ECON	50	138	55	1,692	308	2,000	5,014	924	5,938	139.28	25.67	164.94
บัณฑิตศึกษา(ปกติ)	34	129	45	808	11	819	2,976	33	3,009	124.00	1.38	125.38
เศรษฐศาสตร์	34	129	45	808	11	819	2,976	33	3,009	124.00	1.38	125.38
751 - ECON	34	129	45	808	11	819	2,976	33	3,009	124.00	1.38	125.38
บัณฑิตศึกษา(นานาชาติ)	14	78	14	80	0	80	381	0	381	15.88	0.00	15.88
เศรษฐศาสตร์	14	78	14	80	0	80	381	0	381	15.88	0.00	15.88
751 - ECON	14	78	14	80	0	80	381	0	381	15.88	0.00	15.88
บัณฑิตศึกษา(พิเศษ)	23	75	33	1,309	178	1,487	4,143	534	4,677	172.63	22.25	194.88
เศรษฐศาสตร์	23	75	33	1,309	178	1,487	4,143	534	4,677	172.63	22.25	194.88
751 - ECON	23	75	33	1,309	178	1,487	4,143	534	4,677	172.63	22.25	194.88

ตาราง แสดงจำนวนกระบวนวิชา หน่วยกิต ตอน นักศึกษาลงทะเบียนSCCH และ FTES มหาวิทยาลัยเชียงใหม่ ปีการศึกษา2555 จำแนกตาม คณะ ภาควิชา และกลุ่มสาขาวิชา

คณะ/ภาควิชา/ สาขาวิชา	จำนวน			จำนวนนักศึกษาลงทะเบียน			จำนวน SCCH			จำนวน FTES		
	วิชา	Credit	ตอน	ในคณะ	นอกคณะ	รวม	ในคณะ	นอกคณะ	รวม	ในคณะ	นอกคณะ	รวม
สถาปัตยกรรมศาสตร์												
ปริญญาตรี(ปกติ)	51	183	89	2,842	0	2,842	10,616	0	10,616	294.89	0.00	294.89
สถาปัตยกรรม	51	183	89	2,842	0	2,842	10,616	0	10,616	294.89	0.00	294.89
801 - ARCT	51	183	89	2,842	0	2,842	10,616	0	10,616	294.89	0.00	294.89
บัณฑิตศึกษา(ปกติ)	25	120	30	157	0	157	573	0	573	23.88	0.00	23.88
สถาปัตยกรรม	25	120	30	157	0	157	573	0	573	23.88	0.00	23.88
801 - ARCT	25	120	30	157	0	157	573	0	573	23.88	0.00	23.88

ตาราง แสดงจำนวนกระบวนวิชา หน่วยกิต ตอน นักศึกษาลงทะเบียนSCCH และ FTES มหาวิทยาลัยเชียงใหม่
ปีการศึกษา 2555 จำแนกตาม คณะ ภาควิชา และกลุ่มสาขาวิชา

คณะ/ภาควิชา/ สาขาวิชา	จำนวน			จำนวนนักศึกษาลงทะเบียน			จำนวน SCCH			จำนวน FTES		
	วิชา	Credit	ตอน	ในคณะ	นอกคณะ	รวม	ในคณะ	นอกคณะ	รวม	ในคณะ	นอกคณะ	รวม
สื่อสารมวลชน												
ปริญญาตรี(ปกติ)	68	206	138	3,541	1,596	5,137	10,890	4,788	15,678	302.50	133.00	435.50
การสื่อสารมวลชน	67	203	137	3,540	1,596	5,136	10,887	4,788	15,675	302.42	133.00	435.42
851 - MC	67	203	137	3,540	1,596	5,136	10,887	4,788	15,675	302.42	133.00	435.42
การสื่อสารมวลชน(รหัส)	1	3	1	1	0	1	3	0	3	0.08	0.00	0.08
010 - MC	1	3	1	1	0	1	3	0	3	0.08	0.00	0.08
ปริญญาตรี(พิเศษ)	3	9	3	0	137	137	0	411	411	0.00	11.42	11.42
การสื่อสารมวลชน	3	9	3	0	137	137	0	411	411	0.00	11.42	11.42
851 - MC	3	9	3	0	137	137	0	411	411	0.00	11.42	11.42
บัณฑิตศึกษา(พิเศษ)	6	18	6	150	0	150	450	0	450	18.75	0.00	18.75
การสื่อสารมวลชน	6	18	6	150	0	150	450	0	450	18.75	0.00	18.75
851 - MC	6	18	6	150	0	150	450	0	450	18.75	0.00	18.75

ตาราง แสดงจำนวนกระบวนวิชา หน่วยกิต ตอน นักศึกษาลงทะเบียนSCCH และ FTES มหาวิทยาลัยเชียงใหม่
ปีการศึกษา 2555 จำแนกตาม คณะ ภาควิชา และกลุ่มสาขาวิชา

คณะ/ภาควิชา/ สาขาวิชา	จำนวน			จำนวนนักศึกษาลงทะเบียน			จำนวน SCCH			จำนวน FTES		
	วิชา	Credit	ตอน	ในคณะ	นอกคณะ	รวม	ในคณะ	นอกคณะ	รวม	ในคณะ	นอกคณะ	รวม
รัฐศาสตร์												
ปริญญาตรี(ปกติ)	94	284	155	5,212	2,386	7,598	15,580	7,158	22,738	432.78	198.83	631.61
สำนักวิชาการระหว่างป	31	95	47	1,489	449	1,938	4,411	1,347	5,758	122.53	37.42	159.94
140 - IR	3	5	3	144	0	144	247	0	247	6.86	0.00	6.86
126 - IR	28	90	44	1,345	449	1,794	4,164	1,347	5,511	115.67	37.42	153.08
สำนักวิชาการเมืองการ	31	93	55	1,549	1,469	3,018	4,647	4,407	9,054	129.08	122.42	251.50
127 - GOV	31	93	55	1,549	1,469	3,018	4,647	4,407	9,054	129.08	122.42	251.50
สำนักวิชารัฐประศาสนศ	32	96	53	2,174	468	2,642	6,522	1,404	7,926	181.17	39.00	220.17
128 - PA	32	96	53	2,174	468	2,642	6,522	1,404	7,926	181.17	39.00	220.17
ปริญญาตรี(นานาชาติ)	2	6	2	0	46	46	0	138	138	0.00	3.83	3.83
สำนักวิชาการระหว่างป	1	3	1	0	17	17	0	51	51	0.00	1.42	1.42
126 - IR	1	3	1	0	17	17	0	51	51	0.00	1.42	1.42
สำนักวิชาการเมืองการ	1	3	1	0	29	29	0	87	87	0.00	2.42	2.42
127 - GOV	1	3	1	0	29	29	0	87	87	0.00	2.42	2.42
ปริญญาตรี(พิเศษ)	35	105	45	1,182	290	1,472	3,545	870	4,415	98.47	24.17	122.64
สำนักวิชาการระหว่างป	21	63	29	854	0	854	2,561	0	2,561	71.14	0.00	71.14
126 - IR	19	60	27	788	0	788	2,463	0	2,463	68.42	0.00	68.42
140 - IR	2	3	2	66	0	66	98	0	98	2.72	0.00	2.72
สำนักวิชาการเมืองการ	9	27	11	239	216	455	717	648	1,365	19.92	18.00	37.92
127 - GOV	9	27	11	239	216	455	717	648	1,365	19.92	18.00	37.92
สำนักวิชารัฐประศาสนศ	5	15	5	89	74	163	267	222	489	7.42	6.17	13.58
128 - PA	5	15	5	89	74	163	267	222	489	7.42	6.17	13.58
บัณฑิตศึกษ(ปกติ)	40	154	41	165	0	165	589	0	589	24.54	0.00	24.54
สำนักวิชาการระหว่างป	5	15	5	21	0	21	63	0	63	2.63	0.00	2.63
126 - IR	5	15	5	21	0	21	63	0	63	2.63	0.00	2.63
สำนักวิชาการเมืองการ	12	53	13	60	0	60	233	0	233	9.71	0.00	9.71
127 - GOV	12	53	13	60	0	60	233	0	233	9.71	0.00	9.71
สำนักวิชารัฐประศาสนศ	23	86	23	84	0	84	293	0	293	12.21	0.00	12.21
128 - PA	14	52	14	66	0	66	232	0	232	9.67	0.00	9.67
130 - -	9	34	9	18	0	18	61	0	61	2.54	0.00	2.54
บัณฑิตศึกษ(พิเศษ)	32	102	45	1,200	19	1,219	3,753	57	3,810	156.38	2.38	158.75
สำนักวิชาการระหว่างป	3	9	3	90	0	90	270	0	270	11.25	0.00	11.25
126 - IR	3	9	3	90	0	90	270	0	270	11.25	0.00	11.25
สำนักวิชาการเมืองการ	9	27	14	325	0	325	975	0	975	40.63	0.00	40.63
127 - GOV	9	27	14	325	0	325	975	0	975	40.63	0.00	40.63
สำนักวิชารัฐประศาสนศ	20	66	28	785	19	804	2,508	57	2,565	104.50	2.38	106.88
128 - PA	20	66	28	785	19	804	2,508	57	2,565	104.50	2.38	106.88

ตาราง แสดงจำนวนกระบวนวิชา หน่วยกิต ตอน นักศึกษาลงทะเบียนSCCH และ FTES มหาวิทยาลัยเชียงใหม่
ปีการศึกษา 2555 จำแนกตาม คณะ ภาควิชา และกลุ่มสาขาวิชา

คณะ/ภาควิชา/ สาขาวิชา	จำนวน			จำนวนนักศึกษาลงทะเบียน			จำนวน SCCH			จำนวน FTES		
	วิชา	Credit	ตอน	ในคณะ	นอกคณะ	รวม	ในคณะ	นอกคณะ	รวม	ในคณะ	นอกคณะ	รวม
นิติศาสตร์												
ปริญญาตรี(ปกติ)	59	175	85	2,824	3,385	6,209	8,332	10,153	18,485	231.44	282.03	513.47
นิติศาสตร์	59	175	85	2,824	3,385	6,209	8,332	10,153	18,485	231.44	282.03	513.47
177 - LAW	52	154	63	2,824	973	3,797	8,332	2,917	11,249	231.44	81.03	312.47
176 - LAGE	7	21	22	0	2,412	2,412	0	7,236	7,236	0.00	201.00	201.00
ปริญญาตรี(พิเศษ)	57	169	71	4,258	413	4,671	12,618	1,239	13,857	350.50	34.42	384.92
นิติศาสตร์	57	169	71	4,258	413	4,671	12,618	1,239	13,857	350.50	34.42	384.92
176 - LAGE	4	12	5	0	405	405	0	1,215	1,215	0.00	33.75	33.75
177 - LAW	53	157	66	4,258	8	4,266	12,618	24	12,642	350.50	0.67	351.17
บัณฑิตศึกษ(พิเศษ)	17	75	17	165	1	166	699	3	702	29.13	0.13	29.25
นิติศาสตร์	17	75	17	165	1	166	699	3	702	29.13	0.13	29.25
178 - ALAW	16	72	16	164	1	165	696	3	699	29.00	0.13	29.13
157 - LAW	1	3	1	1	0	1	3	0	3	0.13	0.00	0.13

ตาราง แสดงจำนวนกระบวนวิชา หน่วยกิต ตอน นักศึกษาลงทะเบียนSCCH และ FTES มหาวิทยาลัยเชียงใหม่ ปีการศึกษา2555 จำแนกตาม คณะ ภาควิชา และกลุ่มสาขาวิชา

คณะ/ภาควิชา/ สาขาวิชา	จำนวน			จำนวนนักศึกษาลงทะเบียน			จำนวน SCCH			จำนวน FTES		
	วิชา	Credit	ตอน	ในคณะ	นอกคณะ	รวม	ในคณะ	นอกคณะ	รวม	ในคณะ	นอกคณะ	รวม
วิทยาลัยศิลปะ สื่อ และเทคโนโลยี												
ปริญญาตรี(ปกติ)	84	252	217	6,787	604	7,391	19,277	1,812	21,089	535.47	50.33	585.81
วิทยาลัยศิลปะ สื่อ และ	84	252	217	6,787	604	7,391	19,277	1,812	21,089	535.47	50.33	585.81
955 - -	3	3	4	633	0	633	633	0	633	17.58	0.00	17.58
951 - ANI	47	140	91	2,566	123	2,689	7,574	369	7,943	210.39	10.25	220.64
953 - SE	8	25	20	861	251	1,112	2,700	753	3,453	75.00	20.92	95.92
954 - INX	26	84	102	2,727	230	2,957	8,370	690	9,060	232.50	19.17	251.67
ปริญญาตรี(นานาชาติ)	40	128	61	2,144	16	2,160	6,385	48	6,433	177.36	1.33	178.69
วิทยาลัยศิลปะ สื่อ และ	40	128	61	2,144	16	2,160	6,385	48	6,433	177.36	1.33	178.69
955 - -	2	2	2	175	0	175	175	0	175	4.86	0.00	4.86
954 - INX	1	3	1	57	0	57	171	0	171	4.75	0.00	4.75
953 - SE	34	114	55	1,803	3	1,806	5,712	9	5,721	158.67	0.25	158.92
951 - ANI	3	9	3	109	13	122	327	39	366	9.08	1.08	10.17
ปริญญาตรี(พิเศษ)	25	81	31	179	190	369	567	570	1,137	15.75	15.83	31.58
วิทยาลัยศิลปะ สื่อ และ	25	81	31	179	190	369	567	570	1,137	15.75	15.83	31.58
953 - SE	1	3	1	0	119	119	0	357	357	0.00	9.92	9.92
954 - INX	24	78	30	179	71	250	567	213	780	15.75	5.92	21.67
บัณฑิตศึกษา(ปกติ)	6	66	18	23	0	23	222	0	222	9.25	0.00	9.25
วิทยาลัยศิลปะ สื่อ และ	6	66	18	23	0	23	222	0	222	9.25	0.00	9.25
952 - ATKM	6	66	18	23	0	23	222	0	222	9.25	0.00	9.25
บัณฑิตศึกษา(พิเศษ)	44	196	48	419	0	419	1,440	0	1,440	60.00	0.00	60.00
วิทยาลัยศิลปะ สื่อ และ	44	196	48	419	0	419	1,440	0	1,440	60.00	0.00	60.00
953 - SE	16	70	16	174	0	174	552	0	552	23.00	0.00	23.00
952 - ATKM	28	126	32	245	0	245	888	0	888	37.00	0.00	37.00

ตาราง แสดงจำนวนกระบวนวิชา หน่วยกิต ตอน นักศึกษาลงทะเบียนSCCH และ FTES มหาวิทยาลัยเชียงใหม่
ปีการศึกษา 2555 จำแนกตาม คณะ ภาควิชา และกลุ่มสาขาวิชา

คณะ/ภาควิชา/ สาขาวิชา	จำนวน			จำนวนนักศึกษาลงทะเบียน			จำนวน SCCH			จำนวน FTES		
	วิชา	Credit	ตอน	ในคณะ	นอกคณะ	รวม	ในคณะ	นอกคณะ	รวม	ในคณะ	นอกคณะ	รวม
บัณฑิตวิทยาลัย												
บัณฑิตศึกษา(ปกติ)	90	505	102	503	12	515	1,795	36	1,831	74.79	1.50	76.29
สาธารณสุขศาสตร์	10	33	10	83	8	91	267	24	291	11.13	1.00	12.13
901 - GSPH	10	33	10	83	8	91	267	24	291	11.13	1.00	12.13
วิทยาการหลังการเก็บเ	16	139	16	44	3	47	370	9	379	15.42	0.38	15.79
902 - GSPT	16	139	16	44	3	47	370	9	379	15.42	0.38	15.79
เทคโนโลยีชีวภาพ	40	270	52	95	1	96	502	3	505	20.92	0.13	21.04
905 - GSBT	40	270	52	95	1	96	502	3	505	20.92	0.13	21.04
นิติวิทยาศาสตร์	24	63	24	281	0	281	656	0	656	27.33	0.00	27.33
910 - GSFS	24	63	24	281	0	281	656	0	656	27.33	0.00	27.33
บัณฑิตศึกษา(นานาชาติ)	6	75	6	8	2	10	117	18	135	4.88	0.75	5.63
เศรษฐกิจพอเพียง	2	18	2	0	2	2	0	18	18	0.00	0.75	0.75
913 - GSSE	2	18	2	0	2	2	0	18	18	0.00	0.75	0.75
วิทยาศาสตร์นาโน และ	4	57	4	8	0	8	117	0	117	4.88	0.00	4.88
916 - GSNN	4	57	4	8	0	8	117	0	117	4.88	0.00	4.88
บัณฑิตศึกษา(พิเศษ)	79	271	81	1,540	0	1,540	4,927	0	4,927	205.29	0.00	205.29
สาธารณสุขศาสตร์	10	33	10	329	0	329	1,095	0	1,095	45.63	0.00	45.63
901 - GSPH	10	33	10	329	0	329	1,095	0	1,095	45.63	0.00	45.63
เทคโนโลยีสารสนเทศ	14	43	14	419	0	419	1,292	0	1,292	53.83	0.00	53.83
906 - GSIM	14	43	14	419	0	419	1,292	0	1,292	53.83	0.00	53.83
โภชนศาสตร์ศึกษา	15	36	15	155	0	155	368	0	368	15.33	0.00	15.33
908 - GSNE	15	36	15	155	0	155	368	0	368	15.33	0.00	15.33
การจัดการอุตสาหกรรม	10	30	10	217	0	217	651	0	651	27.13	0.00	27.13
911 - GSBA	10	30	10	217	0	217	651	0	651	27.13	0.00	27.13
การออกแบบสารสนเทศ	14	60	16	194	0	194	723	0	723	30.13	0.00	30.13
914 - GSMD	8	24	9	110	0	110	330	0	330	13.75	0.00	13.75
915 - GSMD	6	36	7	84	0	84	393	0	393	16.38	0.00	16.38
การจัดการศิลปะและวัด	16	69	16	226	0	226	798	0	798	33.25	0.00	33.25
918 - GSAC	16	69	16	226	0	226	798	0	798	33.25	0.00	33.25

ตาราง เปรียบเทียบจำนวนหน่วยกิต Section นักศึกษาลงทะเบียน SCCH และ FTES จำแนกตาม คณะ ระดับการศึกษา ส่วนงานในคณะ มหาวิทยาลัยเชียงใหม่ ปีการศึกษา 2555

คณะ/ระดับการศึกษา/ส่วนงาน ภายใน/กระบวนวิชา	จำนวนหน่วยกิต		จำนวน Section			จำนวนนักศึกษาลงทะเบียน			จำนวน SCCH			จำนวน FTES		
	เทอม 1	เทอม 2	รวม	เทอม 1	เทอม 2	รวม	เทอม 1	เทอม 2	รวม	เทอม 1	เทอม 2	รวม	เทอม 1	เทอม 2
มนุษยศาสตร์														
ปริญญาตรี (ปกติ)	811	859	1,560	802	758	52,346	26,830	25,516	157,208	80,427	76,781	4,366.89	4,468.17	4,265.61
รวมภาควิชา	14	23	90	57	33	5,021	2,641	2,380	14,818	7,785	7,033	411.61	432.50	390.72
มนุษยศาสตร์	375	390	325	162	163	14,985	7,429	7,556	45,225	22,302	22,923	1,256.25	1,239.00	1,273.50
ภาษาตะวันออก	209	221	188	90	98	5,018	2,432	2,586	15,199	7,356	7,843	422.19	408.67	435.72
ภาษาตะวันตก	213	225	957	493	464	27,322	14,328	12,994	81,966	42,984	38,982	2,276.83	2,388.00	2,165.67
ปริญญาตรี (นานาชาติ)	78	93	73	35	38	1,017	527	490	3,051	1,581	1,470	84.75	87.83	81.67
รวมภาควิชา	6	9	5	2	3	29	11	18	87	33	54	2.42	1.83	3.00
มนุษยศาสตร์	6		2	2		98	98		294	294		8.17	16.33	
ภาษาตะวันออก	42	54	33	14	19	281	121	160	843	363	480	23.42	20.17	26.67
ภาษาตะวันตก	24	30	33	17	16	609	297	312	1,827	891	936	50.75	49.50	52.00
ปริญญาตรี (พิเศษ)	54	66	110	52	58	3,104	1,538	1,566	9,312	4,614	4,698	258.67	256.33	261.00
รวมภาควิชา	6	3	5	4	1	154	134	20	462	402	60	12.83	22.33	3.33
มนุษยศาสตร์	21	30	25	10	15	869	341	528	2,607	1,023	1,584	72.42	56.83	88.00
ภาษาตะวันออก	6	9	8	3	5	163	79	84	489	237	252	13.58	13.17	14.00
ภาษาตะวันตก	21	24	72	35	37	1,918	984	934	5,754	2,952	2,802	159.83	164.00	155.67
บัณฑิตศึกษา(ปกติ)	106	86	48	27	21	177	111	66	738	373	365	30.75	31.08	30.42
มนุษยศาสตร์	94	56	41	23	18	152	95	57	588	325	263	24.50	27.08	21.92
ภาษาตะวันออก	12	18	6	4	2	24	16	8	138	48	90	5.75	4.00	7.50
ภาษาตะวันตก		12	1	1	1	1		1	12		12	0.50		1.00
บัณฑิตศึกษา(พิเศษ)	52	47	26	15	11	394	229	165	1,262	672	590	52.58	56.00	49.17
มนุษยศาสตร์	31	29	14	8	6	193	112	81	611	315	296	25.46	26.25	24.67
ภาษาตะวันตก	21	18	12	7	5	201	117	84	651	357	294	27.13	29.75	24.50

หมายเหตุ : นับรวมการลงทะเบียนเรียนนิสิตรายปี (Yearly) เรียบร้อยแล้ว

ตาราง เปรียบเทียบจำนวนหน่วยกิต Section นักศึกษาลงทะเบียน SCCH และ FTES จำแนกตาม คณะ ระดับการศึกษา ส่วนงานในคณะ มหาวิทยาลัย เชียงใหม่ ปีการศึกษา 2555

คณะ/ระดับการศึกษา/ส่วนงาน ภายใน/กระบวนวิชา	จำนวนหน่วยกิต		จำนวน Section			จำนวนนักศึกษาลงทะเบียน			จำนวน SCCH			จำนวน FTES		
	เทอม 1	เทอม 2	รวม	เทอม 1	เทอม 2	รวม	เทอม 1	เทอม 2	รวม	เทอม 1	เทอม 2	รวม	เทอม 1	เทอม 2
ศึกษาศาสตร์														
ปริญญาตรี (ปกติ)	557	602	643	315	328	18,953	9,175	9,778	46,121	22,308	23,813	1,281.14	1,239.33	1,322.94
สายวิ ขาบริหารการศึกษาศาสตร์	18	24	14	6	8	496	235	261	1,488	705	783	41.33	39.17	43.50
สายวิ ขาประถมศึกษาศาสตร์และการศึกษาระดับ	76	74	62	31	31	1,095	528	567	2,617	1,269	1,348	72.69	70.50	74.89
สายวิ ขาส่งเสริมการศึกษาศาสตร์	3		1	1		31	31		93	93		2.58	5.17	
สายวิ ขาสังคมศาสตร์และพื้นฐานการศึกษาศาสตร์	64	68	156	80	76	5,733	2,970	2,763	16,569	8,533	8,036	460.25	474.06	446.44
สายวิ ขาประเมินผลและวิจัยการศึกษาศาสตร์	2	2	2	1	1	40	22	18	80	44	36	2.22	2.44	2.00
สายวิ ขาบริหารอาชีวศึกษาศาสตร์และอุตสาหกรรม	39	51	31	13	18	783	350	433	2,349	1,050	1,299	65.25	58.33	72.17
สายวิ ขาคณิตศาสตร์	20	30	18	7	11	333	132	201	932	386	546	25.89	21.44	30.33
สายวิ ขาเกษตรกรรม	22	17	18	10	8	539	294	245	1,387	738	649	38.53	41.00	36.06
สายวิ ขาบริหารธุรกิจ	23	26	20	9	11	390	167	223	1,053	436	617	29.25	24.22	34.28
สายวิ ขาพหุภาษาและการส่งเสริมสุขภาพ	110	105	172	87	85	5,893	2,718	3,175	9,333	4,236	5,097	259.25	235.33	283.17
สายวิ ขาภาษาไทย	11	18	10	4	6	189	70	119	541	184	357	15.03	10.22	19.83
สายวิ ขาภาษาอังกฤษ	14	11	9	5	4	131	68	63	368	196	172	10.22	10.89	9.56
สายวิ ขาภาษาฝรั่งเศส	9	11	7	3	4	77	36	41	226	108	118	6.28	6.00	6.56
สายวิ ขาสังคมศาสตร์และสิ่งแวดล้อม	32	29	22	12	10	522	297	225	1,505	853	652	41.81	47.39	36.22
สายวิ ขาคณิตศาสตร์	17	23	15	6	9	260	110	150	754	315	439	20.94	17.50	24.39
สายวิ ขาวิทยาศาสตร์	26	35	23	10	13	483	275	208	1,432	816	616	39.78	45.33	34.22
สายวิ ขาเทคโนโลยีทางการศึกษาศาสตร์	18	12	10	6	4	103	49	54	309	147	162	8.58	8.17	9.00
สายวิ ขาศิลปะการศึกษาศาสตร์	35	39	37	18	19	1,511	691	820	4,053	1,803	2,250	112.58	100.17	125.00
สายวิ ขาการศึกษาศาสตร์พิเศษ	18	27	16	6	10	344	132	212	1,032	396	636	28.67	22.00	35.33
ปริญญาตรี (พิเศษ)	21	28	20	8	12	799	284	515	2,045	852	1,193	56.81	47.33	66.28
สายวิ ขาบริหารอาชีวศึกษาศาสตร์และอุตสาหกรรม	9	9	6	3	3	196	95	101	588	285	303	16.33	15.83	16.83
สายวิ ขาพหุภาษาและการส่งเสริมสุขภาพ	3	16	10	2	8	519	108	411	1,205	324	881	33.47	18.00	48.94
สายวิ ขาสังคมศาสตร์และสิ่งแวดล้อม	3		1	1		2	2		6	6		0.17	0.33	
สายวิ ขาวิทยาศาสตร์		3	1		1	3		3	9		9	0.25		0.50
สายวิ ขาศิลปะการศึกษาศาสตร์	3		1	1		56	56		168	168		4.67	9.33	
สายวิ ขาการศึกษาศาสตร์พิเศษ	3		1	1		23	23		69	69		1.92	3.83	
บัณฑิตศึกษาศาสตร์ (ปกติ)	150	99	52	40	12	304	239	65	1,253	647	606	52.21	53.92	50.50
สายวิ ขาส่งเสริมการศึกษาศาสตร์		12	1		1	1		1	12		12	0.50		1.00
สายวิ ขาประเมินผลและวิจัยการศึกษาศาสตร์	11	6	10	7	3	55	43	12	129	105	24	5.38	8.75	2.00

ตาราง เปรียบเทียบจำนวนหน่วยกิต Section นักศึกษาลงทะเบียน SCCH และ FTES จำแนกตาม คณะ ระดับการศึกษา ส่วนงานในคณะ มหาวิทยาลัย เชียงใหม่ ปีการศึกษา 2555

คณะ/ระดับการศึกษา/ส่วนงาน ภายใน/กระบวนวิชา	จำนวนหน่วยกิต		จำนวน Section			จำนวนนักศึกษาลงทะเบียน			จำนวน SCCH			จำนวน FTES		
	เทอม 1	เทอม 2	รวม	เทอม 1	เทอม 2	รวม	เทอม 1	เทอม 2	รวม	เทอม 1	เทอม 2	รวม	เทอม 1	เทอม 2
ศึกษาศาสตร์														
สายวิ ขาบริหารอาชีพศึกษาและอุตสาหกรรม	18	12	5	4	1	20	16	4	90	42	48	3.75	3.50	4.00
สายวิ ขาพละนันทนาการและการส่งเสริมสุขภาพ	27	12	6	5	1	40	28	12	240	96	144	10.00	8.00	12.00
สายวิ ขาภาษาไทย	3		1	1		5	5		15	15		0.63	1.25	
สายวิ ขาภาษาอังกฤษ	6	12	4	3	1	48	36	12	216	72	144	9.00	6.00	12.00
สายวิ ขาสังคมศึกษาและสิ่งแวดล้อม	18	12	5	4	1	28	20	8	156	60	96	6.50	5.00	8.00
สายวิ ขาคณิตศาสตร์	8	12	5	4	1	24	20	4	88	40	48	3.67	3.33	4.00
สายวิ ขาวิทยาการศึกษาศาสตร์	6	3	4	3	1	31	27	4	66	54	12	2.75	4.50	1.00
สายวิ ขาเทคโนโลยีทางการศึกษา	4		2	2		11	11		22	22		0.92	1.83	
สายวิ ขาหลักสูตรและการสอน	49	18	9	7	2	41	33	8	219	141	78	9.13	11.75	6.50
บัณฑิตศึกษา(พิเศษ)	156	102	83	51	32	1,627	964	663	4,619	2,644	1,975	192.46	220.33	164.58
รวมภาควิชา	3	2	6	3	3	126	63	63	315	189	126	13.13	15.75	10.50
สายวิ ขาบริหารการศึกษา	12	10	7	4	3	232	132	100	532	268	264	22.17	22.33	22.00
สายวิ ขาประถมศึกษาและการศึกษาปฐมวัย	14	14	12	6	6	250	127	123	658	306	352	27.42	25.50	29.33
สายวิ ขาสังคมศาสตร์และพื้นฐานการศึกษา	3		1	1		43	43		129	129		5.38	10.75	
สายวิ ขาประเมินผลและวิจัยการศึกษา	27	18	8	6	2	144	104	40	741	489	252	30.88	40.75	21.00
สายวิ ขาบริหารอาชีพศึกษาและอุตสาหกรรม	8	6	5	4	1	75	60	15	210	120	90	8.75	10.00	7.50
สายวิ ขาพละนันทนาการและการส่งเสริมสุขภาพ	23	12	6	5	1	98	83	15	424	244	180	17.67	20.33	15.00
สายวิ ขาภาษาอังกฤษ	3	7	4	1	3	80	20	60	200	60	140	8.33	5.00	11.67
สายวิ ขาสังคมศึกษาและสิ่งแวดล้อม	6	4	10	6	4	170	102	68	340	204	136	14.17	17.00	11.33
สายวิ ขาคณิตศาสตร์	33	18	11	7	4	127	74	53	403	238	165	16.79	19.83	13.75
สายวิ ขาเทคโนโลยีทางการศึกษา	2		1	1		15	15		30	30		1.25	2.50	
สายวิ ขาการศึกษาพิเศษ	9	3	4	3	1	72	54	18	216	162	54	9.00	13.50	4.50
สายวิ ขาหลักสูตรและการสอน	13	8	8	4	4	195	87	108	421	205	216	17.54	17.08	18.00

หมายเหตุ : นับรวมการลงทะเบียนเรียนวิชาระบบปี (Yearly) เรียบร้อยแล้ว

ตาราง เปรียบเทียบจำนวนหน่วยกิต Section นักศึกษาลงทะเบียน SCCH และ FTES จำแนกตาม คณะ ระดับการศึกษา ส่วนงานในคณะ มหาวิทยาลัย เชียงใหม่ ปีการศึกษา 2555

คณะ/ระดับการศึกษา/ส่วนงาน ภายใน/กระบวนวิชา	จำนวนหน่วยกิต		จำนวน Section			จำนวนนักศึกษาลงทะเบียน			จำนวน SCCH			จำนวน FTES		
	เทอม 1	เทอม 2	รวม	เทอม 1	เทอม 2	รวม	เทอม 1	เทอม 2	รวม	เทอม 1	เทอม 2	รวม	เทอม 1	เทอม 2
วิจิตรศิลป์														
ปริญญาตรี (ปกติ)	409	410	406	205	201	11,461	5,794	5,667	35,815	17,340	18,475	994.86	963.33	1,026.39
รวมภาควิชา	7	8	8	4	4	2,058	1,030	1,028	4,684	1,968	2,716	130.11	109.33	150.89
จิตรกรรมประติมากรรมและภาพพิมพ์	138	150	149	73	76	1,160	661	499	6,159	3,063	3,096	171.08	170.17	172.00
ศิลปไทย	147	150	161	82	79	6,191	2,974	3,217	18,696	8,922	9,774	519.33	495.67	543.00
ศิลปะออกแบบสื่อ	117	102	88	46	42	2,052	1,129	923	6,276	3,387	2,889	174.33	188.17	160.50
ปริญญาตรี (นานาชาติ)	6	6	4	2	2	90	25	65	270	75	195	7.50	4.17	10.83
รวมภาควิชา	3		1	1		12	12		36	36		1.00	2.00	
ศิลปไทย	3	6	3	1	2	78	13	65	234	39	195	6.50	2.17	10.83
ปริญญาตรี (พิเศษ)		3	2		2	234		234	702		702	19.50		39.00
ศิลปไทย		3	2		2	234		234	702		702	19.50		39.00
บัณฑิตศึกษา(ปกติ)	45	36	38	21	17	152	86	66	606	315	291	25.25	26.25	24.25
จิตรกรรมประติมากรรมและภาพพิมพ์	45	36	38	21	17	152	86	66	606	315	291	25.25	26.25	24.25
บัณฑิตศึกษา(พิเศษ)		3	1		1	19		19	57		57	2.38		4.75
จิตรกรรมประติมากรรมและภาพพิมพ์		3	1		1	19		19	57		57	2.38		4.75

หมายเหตุ : นับรวมการลงทะเบียนเรียนวิชาระบบปี (Yearly) เรียบร้อยแล้ว

ตาราง เปรียบเทียบจำนวนหน่วยกิต Section นักศึกษาลงทะเบียน SCCH และ FTES จำแนกตาม คณะ ระดับการศึกษา ส่วนงานในคณะ มหาวิทยาลัย เชียงใหม่ ปีการศึกษา 2555

คณะ/ระดับการศึกษา/ส่วนงาน ภายใน/กระบวนวิชา	จำนวนหน่วยกิต		จำนวน Section			จำนวนนักศึกษาลงทะเบียน			จำนวน SCCH			จำนวน FTES		
	เทอม 1	เทอม 2	รวม	เทอม 1	เทอม 2	รวม	เทอม 1	เทอม 2	รวม	เทอม 1	เทอม 2	รวม	เทอม 1	เทอม 2
สังคมศาสตร์														
ปริญญาตรี (ปกติ)	168	161	148	74	74	6,113	3,365	2,748	17,959	10,095	7,864	498.86	560.83	436.89
รวมภาควิชา		1	1		1	137		137	137		137	3.81		7.61
สังคมวิทยาและมานุษยวิทยา	75	76	70	33	37	2,567	1,347	1,220	7,595	4,041	3,554	210.97	224.50	197.44
ภูมิศาสตร์	90	78	74	40	34	3,363	1,992	1,371	10,089	5,976	4,113	280.25	332.00	228.50
ภาควิชาสถิติศึกษา	3	6	3	1	2	46	26	20	138	78	60	3.83	4.33	3.33
ปริญญาตรี (นานาชาติ)	3	12	5	1	4	67	17	50	201	51	150	5.58	2.83	8.33
รวมภาควิชา		3	1		1	11		11	33		33	0.92		1.83
สังคมวิทยาและมานุษยวิทยา		6	2		2	28		28	84		84	2.33		4.67
ภูมิศาสตร์	3	3	2	1	1	28	17	11	84	51	33	2.33	2.83	1.83
ปริญญาตรี (พิเศษ)	6		2	2		68	68		204	204		5.67	11.33	
สังคมวิทยาและมานุษยวิทยา	3		1	1		1	1		3	3		0.08	0.17	
ภูมิศาสตร์	3		1	1		67	67		201	201		5.58	11.17	
บัณฑิตศึกษา (ปกติ)	81	78	64	36	28	187	105	82	870	498	372	36.25	41.50	31.00
สังคมวิทยาและมานุษยวิทยา	12	27	31	17	14	58	34	24	183	102	81	7.63	8.50	6.75
ภูมิศาสตร์	39	21	15	12	3	54	33	21	318	210	108	13.25	17.50	9.00
ภาควิชาสังคมศาสตร์กับการพัฒนา	30	30	18	7	11	75	38	37	369	186	183	15.38	15.50	15.25
บัณฑิตศึกษา (นานาชาติ)	54	33	49	24	25	145	77	68	627	315	312	26.13	26.25	26.00
สังคมวิทยาและมานุษยวิทยา	6	3	3	2	1	14	5	9	42	15	27	1.75	1.25	2.25
ภูมิศาสตร์		3	1		1	6		6	18		18	0.75		1.50
ภาควิชาสังคมศาสตร์กับการพัฒนา	48	27	45	22	23	125	72	53	567	300	267	23.63	25.00	22.25
บัณฑิตศึกษา (พิเศษ)	79	54	31	20	11	324	179	145	1,204	601	603	50.17	50.08	50.25
ภูมิศาสตร์	9		2	2		2	2		9	9		0.38	0.75	
ภาควิชาสังคมศาสตร์กับการพัฒนา	70	54	29	18	11	322	177	145	1,195	592	603	49.79	49.33	50.25

หมายเหตุ : นับรวมการลงทะเบียนเรียนวิชาการแบบปี (Yearly) เรียบร้อยแล้ว

ตาราง เปรียบเทียบจำนวนหน่วยกิต Section นักศึกษาลงทะเบียน SCCH และ FTES จำแนกตาม คณะ ระดับการศึกษา ส่วนงานในคณะ มหาวิทยาลัย เชียงใหม่ ปีการศึกษา 2555

คณะ/ระดับการศึกษา/ส่วนงาน ภายใน/กระบวนวิชา	จำนวนหน่วยกิต		จำนวน Section			จำนวนนักศึกษาลงทะเบียน			จำนวน SCCH			จำนวน FTES		
	เทอม 1	เทอม 2	รวม	เทอม 1	เทอม 2	รวม	เทอม 1	เทอม 2	รวม	เทอม 1	เทอม 2	รวม	เทอม 1	เทอม 2
วิทยาศาสตร์														
ปริญญาตรี (ปกติ)	811	863	1,239	657	582	59,230	32,353	26,877	150,682	81,985	68,697	4,185.61	4,554.72	3,816.55
รวมภาควิชา	18	16	18	8	10	3,392	1,693	1,699	9,990	5,079	4,911	277.50	282.17	272.83
คณิตศาสตร์	107	133	154	78	76	10,527	5,786	4,741	30,661	16,891	13,770	851.69	938.39	765.00
เคมี	129	137	391	228	163	16,012	9,395	6,617	32,787	19,117	13,670	910.75	1,062.06	759.44
ชีววิทยา	146	143	148	82	66	7,389	4,308	3,081	20,756	11,836	8,920	576.56	657.56	495.56
ธรณีวิทยา	93	95	69	35	34	2,776	1,450	1,326	7,947	4,134	3,813	220.75	229.67	211.83
ฟิสิกส์	149	137	266	132	134	9,637	4,744	4,893	21,504	10,845	10,659	597.33	602.50	592.17
สถิติ	49	60	72	37	35	3,935	2,088	1,847	11,628	6,124	5,504	323.00	340.22	305.78
วิทยาการคอมพิวเตอร์	78	89	83	40	43	4,176	2,178	1,998	12,052	6,253	5,799	334.78	347.39	322.17
เคมีอุตสาหกรรม	42	53	38	17	21	1,386	711	675	3,357	1,706	1,651	93.25	94.78	91.72
ปริญญาตรี (นานาชาติ)	32	32	25	13	12	758	404	354	2,050	1,136	914	56.94	63.11	50.78
รวมภาควิชา	3	1	2	1	1	69	4	65	77	12	65	2.14	0.67	3.61
คณิตศาสตร์	15	18	11	5	6	323	189	134	969	567	402	26.92	31.50	22.33
เคมี	4		2	2		39	39		79	79		2.19	4.39	
ฟิสิกส์	4	7	5	2	3	156	38	118	412	76	336	11.44	4.22	18.67
สถิติ	3	6	4	2	2	142	105	37	426	315	111	11.83	17.50	6.17
วิทยาการคอมพิวเตอร์	3		1	1		29	29		87	87		2.42	4.83	
ปริญญาตรี (พิเศษ)	44	56	67	32	35	2,491	1,268	1,223	6,821	3,470	3,351	189.47	192.78	186.17
รวมภาควิชา	3	6	4	1	3	262	122	140	786	366	420	21.83	20.33	23.33
คณิตศาสตร์	21	24	27	15	12	1,090	531	559	3,270	1,593	1,677	90.83	88.50	93.17
เคมี	4	4	9	3	6	293	150	143	655	340	315	18.19	18.89	17.50
ฟิสิกส์	4	10	17	8	9	497	250	247	1,063	526	537	29.53	29.22	29.83
สถิติ	9	9	7	3	4	196	63	133	588	189	399	16.33	10.50	22.17
วิทยาการคอมพิวเตอร์	3	3	3	2	1	153	152	1	459	456	3	12.75	25.33	0.17
บัณฑิตศึกษากิตติมศักดิ์	1296	1179	481	254	227	2,104	1,170	934	9,417	4,928	4,489	392.38	410.67	374.08
รวมภาควิชา	93	96	21	10	11	79	38	41	646	268	378	26.92	22.33	31.50
คณิตศาสตร์	126	110	61	36	25	200	121	79	827	465	362	34.46	38.75	30.17
เคมี	205	161	73	39	34	368	195	173	1,639	829	810	68.29	69.08	67.50
ชีววิทยา	382	343	118	62	56	490	292	198	2,209	1,281	928	92.04	106.75	77.33
ธรณีวิทยา	66	76	27	13	14	88	50	38	360	186	174	15.00	15.50	14.50

ตาราง เปรียบเทียบจำนวนหน่วยกิต Section นักศึกษาลงทะเบียน SCCH และ FTES จำแนกตาม คณะ ระดับการศึกษา ส่วนงานในคณะ มหาวิทยาลัย เชียงใหม่ ปีการศึกษา 2555

คณะ/ระดับการศึกษา/ส่วนงาน ภายใน/กระบวนวิชา	จำนวนหน่วยกิต		จำนวน Section			จำนวนนักศึกษาลงทะเบียน			จำนวน SCCH			จำนวน FTES		
	เทอม 1	เทอม 2	รวม	เทอม 1	เทอม 2	รวม	เทอม 1	เทอม 2	รวม	เทอม 1	เทอม 2	รวม	เทอม 1	เทอม 2
วิทยาศาสตร์														
ฟิสิกส์	294	291	123	62	61	582	304	278	2,801	1,382	1,419	116.71	115.17	118.25
สถิติ	25	25	13	6	7	62	36	26	196	105	91	8.17	8.75	7.58
วิทยาการคอมพิวเตอร์	64	42	19	12	7	80	45	35	321	177	144	13.38	14.75	12.00
เคมีอุตสาหกรรม	41	35	26	14	12	155	89	66	418	235	183	17.42	19.58	15.25
บัณฑิตศึกษา(นานาชาติ)	76	66	25	13	12	36	18	18	182	92	90	7.58	7.67	7.50
รวมภาควิชา	7	7	4	2	2	8	4	4	28	14	14	1.17	1.17	1.17
เคมี	45	30	5	3	2	5	3	2	75	45	30	3.13	3.75	2.50
ชีววิทยา	3	6	3	1	2	6	2	4	18	6	12	0.75	0.50	1.00
ฟิสิกส์	21	23	13	7	6	17	9	8	61	27	34	2.54	2.25	2.83
บัณฑิตศึกษา(พิเศษ)	43	43	31	15	16	569	309	260	1,552	833	719	64.67	69.42	59.92
ชีววิทยา	24	24	17	8	9	164	79	85	413	213	200	17.21	17.75	16.67
วิทยาการคอมพิวเตอร์	19	19	14	7	7	405	230	175	1,139	620	519	47.46	51.67	43.25

หมายเหตุ : นับรวมการลงทะเบียนเรียนวิชาการระบบปี (Yearly) เรียบร้อยแล้ว

ตาราง เปรียบเทียบจำนวนหน่วยกิต Section นักศึกษาลงทะเบียน SCCH และ FTES จำแนกตาม คณะ ระดับการศึกษา ส่วนงานในคณะ มหาวิทยาลัย เชียงใหม่ ปีการศึกษา 2555

คณะ/ระดับการศึกษา/ส่วนงาน ภายใน/กระบวนวิชา	จำนวนหน่วยกิต		จำนวน Section			จำนวนนักศึกษาลงทะเบียน			จำนวน SCCH			จำนวน FTES		
	เทอม 1	เทอม 2	รวม	เทอม 1	เทอม 2	รวม	เทอม 1	เทอม 2	รวม	เทอม 1	เทอม 2	รวม	เทอม 1	เทอม 2
วิศวกรรมศาสตร์														
ปริญญาตรี (ปกติ)	586	621	1,282	607	675	24,498	13,154	11,344	63,998	34,295	29,703	1,777.72	1,905.28	1,650.17
รวมภาควิชา	28	26	106	57	49	4,926	2,954	1,972	11,289	7,053	4,236	313.58	391.83	235.33
วิศวกรรมเครื่องกล	141	140	276	134	142	6,374	3,406	2,968	16,598	8,770	7,828	461.06	487.22	434.89
วิศวกรรมไฟฟ้า	89	94	293	151	142	3,761	2,156	1,605	9,363	5,176	4,187	260.08	287.56	232.61
วิศวกรรมโยธา	70	99	139	57	82	3,288	1,491	1,797	9,171	4,264	4,907	254.75	236.89	272.61
วิศวกรรมสถานะแวดล้อม	36	39	71	27	44	875	476	399	2,625	1,428	1,197	72.92	79.33	66.50
วิศวกรรมเหมืองแร่	35	33	43	19	24	529	249	280	1,558	715	843	43.28	39.72	46.83
วิศวกรรมอุตสาหกรรม	111	105	225	97	128	3,107	1,534	1,573	9,140	4,683	4,457	253.89	260.17	247.61
วิศวกรรมคอมพิวเตอร์	76	85	129	65	64	1,638	888	750	4,254	2,206	2,048	118.17	122.56	113.78
ปริญญาตรี (นานาชาติ)	52	46	37	20	17	425	217	208	1,201	633	568	33.36	35.17	31.56
รวมภาควิชา	9	9	6	3	3	148	102	46	444	306	138	12.33	17.00	7.67
วิศวกรรมเครื่องกล	34	34	26	13	13	215	69	146	605	223	382	16.81	12.39	21.22
วิศวกรรมไฟฟ้า	4		2	2		27	27		57	57		1.58	3.17	
วิศวกรรมสถานะแวดล้อม	3		1	1		9	9		27	27		0.75	1.50	
วิศวกรรมอุตสาหกรรม		3	1		1	16		16	48		48	1.33		2.67
วิศวกรรมคอมพิวเตอร์	2		1	1		10	10		20	20		0.56	1.11	
ปริญญาตรี (พิเศษ)	314	309	338	160	178	4,179	2,325	1,854	11,160	6,046	5,114	310.00	335.89	284.11
รวมภาควิชา	25	23	38	20	18	1,389	827	562	3,477	1,951	1,526	96.58	108.39	84.78
วิศวกรรมเครื่องกล	100	96	88	44	44	861	443	418	2,316	1,192	1,124	64.33	66.22	62.44
วิศวกรรมไฟฟ้า	49	54	46	22	24	606	390	216	1,502	918	584	41.72	51.00	32.44
วิศวกรรมโยธา		1	1		1	11		11	11		11	0.31		0.61
วิศวกรรมสถานะแวดล้อม	3		1	1		3	3		9	9		0.25	0.50	
วิศวกรรมอุตสาหกรรม	100	95	135	59	76	1,248	634	614	3,672	1,900	1,772	102.00	105.56	98.44
วิศวกรรมคอมพิวเตอร์	37	40	29	14	15	61	28	33	173	76	97	4.81	4.22	5.39
บัณฑิตศึกษ (ปกติ)	656	545	497	246	251	1,653	912	741	6,773	3,563	3,210	282.21	296.92	267.50
วิศวกรรมเครื่องกล	145	125	144	67	77	402	227	175	2,055	1,052	1,003	85.63	87.67	83.58
วิศวกรรมไฟฟ้า	109	72	51	26	25	133	69	64	635	314	321	26.46	26.17	26.75
วิศวกรรมโยธา	127	105	76	42	34	306	178	128	1,132	622	510	47.17	51.83	42.50
วิศวกรรมสถานะแวดล้อม	74	68	55	31	24	267	141	126	976	554	422	40.67	46.17	35.17
วิศวกรรมเหมืองแร่	13	12	9	5	4	35	20	15	95	50	45	3.96	4.17	3.75

ตาราง เปรียบเทียบจำนวนหน่วยกิต Section นักศึกษาลงทะเบียน SCCH และ FTES จำแนกตาม คณะ ระดับการศึกษา ส่วนงานในคณะ มหาวิทยาลัย เชียงใหม่ ปีการศึกษา 2555

คณะ/ระดับการศึกษา/ส่วนงาน ภายใน/กระบวนวิชา	จำนวนหน่วยกิต		จำนวน Section			จำนวนนักศึกษาลงทะเบียน			จำนวน SCCH			จำนวน FTES		
	เทอม 1	เทอม 2	รวม	เทอม 1	เทอม 2	รวม	เทอม 1	เทอม 2	รวม	เทอม 1	เทอม 2	รวม	เทอม 1	เทอม 2
วิศวกรรมศาสตร์														
วิศวกรรมอุตสาหการ	95	94	108	49	59	371	202	169	1,311	699	612	54.63	58.25	51.00
วิศวกรรมคอมพิวเตอร์	93	69	54	26	28	139	75	64	569	272	297	23.71	22.67	24.75
บัณฑิตศึกษา(นานาชาติ)	15	36	12	4	8	35	16	19	138	63	75	5.75	5.25	6.25
รวมภาควิชา	12	33	10	3	7	29	14	15	120	57	63	5.00	4.75	5.25
วิศวกรรมคอมพิวเตอร์	3	3	2	1	1	6	2	4	18	6	12	0.75	0.50	1.00
บัณฑิตศึกษา(พิเศษ)	126	132	109	48	61	1,045	579	466	3,170	1,688	1,482	132.08	140.67	123.50
วิศวกรรมเครื่องกล	12	12	8	4	4	45	24	21	135	72	63	5.63	6.00	5.25
วิศวกรรมไฟฟ้า	21	30	17	7	10	189	112	77	567	336	231	23.63	28.00	19.25
วิศวกรรมโยธา	21	18	12	7	5	206	116	90	648	348	300	27.00	29.00	25.00
วิศวกรรมอุตสาหการ	39	36	33	18	15	381	197	184	1,149	594	555	47.88	49.50	46.25
วิศวกรรมคอมพิวเตอร์	33	36	39	12	27	224	130	94	671	338	333	27.96	28.17	27.75

หมายเหตุ : นับรวมการลงทะเบียนเรียนวิชาการระบบปี (Yearly) เรียบร้อยแล้ว

ตาราง เปรียบเทียบจำนวนหน่วยกิต Section นักศึกษาลงทะเบียน SCCH และ FTES จำแนกตาม คณะ ระดับการศึกษา ส่วนงานในคณะ มหาวิทยาลัย เชียงใหม่ ปีการศึกษา 2555

คณะ/ระดับการศึกษา/ส่วนงาน ภายใน/กระบวนวิชา	จำนวนหน่วยกิต		จำนวน Section			จำนวนนักศึกษาลงทะเบียน			จำนวน SCCH			จำนวน FTES		
	เทอม 1	เทอม 2	รวม	เทอม 1	เทอม 2	รวม	เทอม 1	เทอม 2	รวม	เทอม 1	เทอม 2	รวม	เทอม 1	เทอม 2
แพทยศาสตร์														
ปริญญาตรี (ปกติ)	489	468	188	161	153	19,403	16,375	16,545	69,596	35,347	34,249	1,933.22	1,963.72	1,902.72
รวมภาควิชา	225	226	58	56	57	12,097	11,599	11,846	48,714	24,234	24,481	1,353.17	1,346.31	1,360.03
กายวิภาคศาสตร์	14	20	15	8	8	1,306	642	706	3,876	1,842	2,034	107.67	102.33	113.00
กุมารเวชศาสตร์	9	9	3	3	3	42	42	42	87	44	44	2.42	2.42	2.42
จักษุวิทยา	4	4	2	2	2	11	11	11	22	11	11	0.61	0.61	0.61
จิตเวชศาสตร์	6	5	4	3	3	386	298	335	684	349	335	19.00	19.39	18.61
จุลชีววิทยา	9	7	5	3	2	429	135	294	1,626	591	1,035	45.17	32.83	57.50
ชีวเคมี	18	12	7	5	3	670	414	312	2,762	1,426	1,336	76.72	79.22	74.22
นิติเวชศาสตร์	6	6	3	3	3	34	34	34	68	34	34	1.89	1.89	1.89
ปรสิตวิทยา	3	9	5	2	4	415	49	402	826	49	777	22.94	2.72	43.17
พยาธิวิทยา	14	13	8	6	6	403	194	237	1,096	584	512	30.44	32.44	28.44
เภสัชวิทยา	17	10	8	6	4	822	524	408	2,502	1,498	1,004	69.50	83.22	55.78
รังสีวิทยา	7	9	3	2	3	102	34	102	207	36	172	5.75	1.97	9.53
วิสัญญีวิทยา	4	4	3	3	3	198	198	198	208	104	104	5.78	5.78	5.78
เวชศาสตร์ชุมชน	15	13	9	7	6	660	639	611	1,221	641	581	33.92	35.58	32.25
ศัลยศาสตร์	25	24	9	9	8	137	137	82	227	141	86	6.31	7.83	4.78
ออร์โทปิดิกส์	8	6	4	4	3	82	82	25	164	139	25	4.56	7.72	1.39
สรีรวิทยา	22	11	8	5	3	867	601	266	3,860	2,822	1,038	107.22	156.78	57.67
สัตวศาสตร์และนรีเวชศาสตร์	18	18	7	7	7	33	33	33	70	35	35	1.94	1.94	1.94
โสต นาสิก ลาริงซ์วิทยา	6	6	3	3	3	12	12	12	24	12	12	0.67	0.67	0.67
อายุรศาสตร์	40	40	15	15	15	279	279	279	568	284	284	15.78	15.78	15.78
เวชศาสตร์ฟื้นฟู	5	2	3	3	1	111	111	3	168	165	3	4.67	9.17	0.17
เวชศาสตร์ครอบครัว	14	14	6	6	6	307	307	307	616	308	308	17.11	17.11	17.11
ปริญญาตรี (พิเศษ)	23	17	18	9	9	756	386	370	1,704	966	738	47.33	53.67	41.00
รวมภาควิชา	20	16	16	8	8	752	384	368	1,696	960	736	47.11	53.33	40.89
กายวิภาคศาสตร์	3		1	1		2	2		6	6		0.17	0.33	
ปรสิตวิทยา		1	1		1	2		2	2		2	0.06		0.11
บัณฑิตศึกษา(ปกติ)	957	1063	378	279	280	2,146	1,693	1,653	7,618	3,798	3,820	317.42	316.50	318.33
รวมภาควิชา		12	1		1	2		2	24		24	1.00		2.00
กายวิภาคศาสตร์	41	50	22	11	11	131	75	56	497	285	212	20.71	23.75	17.67

ตาราง เปรียบเทียบจำนวนหน่วยกิต Section นักศึกษาลงทะเบียน SCCH และ FTES จำแนกตาม คณะ ระดับการศึกษา ส่วนงานในคณะ มหาวิทยาลัย เชียงใหม่ ปีการศึกษา 2555

คณะ/ระดับการศึกษา/ส่วนงาน ภายใน/กระบวนวิชา	จำนวนหน่วยกิต		จำนวน Section			จำนวนนักศึกษาลงทะเบียน			จำนวน SCCH			จำนวน FTES		
	เทอม 1	เทอม 2	รวม	เทอม 1	เทอม 2	รวม	เทอม 1	เทอม 2	รวม	เทอม 1	เทอม 2	รวม	เทอม 1	เทอม 2
แพทยศาสตร์														
กุมารเวชศาสตร์	57	57	24	24	24	158	158	158	444	222	222	18.50	18.50	18.50
จักษุวิทยา	32	32	15	15	15	120	120	120	256	128	128	10.67	10.67	10.67
จิตเวชศาสตร์	16	16	4	4	4	20	20	20	80	40	40	3.33	3.33	3.33
จุลชีววิทยา	60	42	28	16	12	103	62	41	354	230	124	14.75	19.17	10.33
ชีวเคมี	97	125	44	20	24	208	100	108	854	417	437	35.58	34.75	36.42
นิติเวชศาสตร์	55	55	21	16	17	71	44	55	221	103	118	9.21	8.58	9.83
ปรสิตวิทยา	73	79	27	14	13	112	59	53	394	191	203	16.42	15.92	16.92
พยาธิวิทยา	38	38	9	9	9	17	17	17	72	36	36	3.00	3.00	3.00
เภสัชวิทยา	30	87	20	9	11	91	50	41	378	150	228	15.75	12.50	19.00
รังสีวิทยา	135	126	45	41	37	213	192	166	711	391	320	29.63	32.58	26.67
วิสัญญีวิทยา	35	35	9	9	9	146	146	146	536	268	268	22.33	22.33	22.33
เวชศาสตร์ชุมชน	57	84	17	7	10	140	59	81	840	357	483	35.00	29.75	40.25
ศัลยศาสตร์	34	34	6	6	6	108	108	108	612	306	306	25.50	25.50	25.50
สรีรวิทยา	33	27	17	9	8	48	25	23	167	85	82	6.96	7.08	6.83
สัตวศาสตร์และนรีเวชศาสตร์	48	48	22	22	22	150	150	150	340	170	170	14.17	14.17	14.17
โสต นาสิก ลาริงซ์วิทยา	30	30	14	14	14	76	76	76	180	90	90	7.50	7.50	7.50
อายุรศาสตร์	17	17	6	6	6	135	135	135	382	191	191	15.92	15.92	15.92
เวชศาสตร์ฟื้นฟู	30	30	10	10	10	70	70	70	210	105	105	8.75	8.75	8.75
เวชศาสตร์ครอบครัว	39	39	17	17	17	27	27	27	66	33	33	2.75	2.75	2.75
บัณฑิตศึกษา(นานาชาติ)		3	1		1	1		1	3		3	0.13		0.25
ชีวเคมี		3	1		1	1		1	3		3	0.13		0.25
บัณฑิตศึกษา(พิเศษ)	6	3	3	2	1	97	68	29	291	204	87	12.13	17.00	7.25
เวชศาสตร์ชุมชน	3		1	1		36	36		108	108		4.50	9.00	
เวชศาสตร์ครอบครัว	3	3	2	1	1	61	32	29	183	96	87	7.63	8.00	7.25

หมายเหตุ : นับรวมการลงทะเบียนเรียนวิชาการแบบปี (Yearly) เรียบร้อยแล้ว

ตาราง เปรียบเทียบจำนวนหน่วยกิต Section นักศึกษาลงทะเบียน SCCH และ FTES จำแนกตาม คณะ ระดับการศึกษา ส่วนงานในคณะ มหาวิทยาลัยเชียงใหม่ ปีการศึกษา 2555

คณะ/ระดับการศึกษา/ส่วนงาน ภายใน/กระบวนวิชา	จำนวนหน่วยกิต		จำนวน Section			จำนวนนักศึกษาลงทะเบียน			จำนวน SCCH			จำนวน FTES		
	เทอม 1	เทอม 2	รวม	เทอม 1	เทอม 2	รวม	เทอม 1	เทอม 2	รวม	เทอม 1	เทอม 2	รวม	เทอม 1	เทอม 2
เกษตรศาสตร์														
ปริญญาตรี (ปกติ)	335	366	276	131	146	12,770	5,999	6,838	32,320	15,877	16,444	897.78	882.03	913.53
รวมภาควิชา	5	7	8	3	5	1,563	324	1,239	2,119	588	1,531	58.86	32.67	85.06
กีฏวิทยาและโรคพืช	67	66	56	24	32	1,807	697	1,110	4,571	1,835	2,736	126.97	101.94	152.00
พืชศาสตร์และทรัพยากรธรรมชาติ	156	164	121	61	60	4,900	2,631	2,269	13,103	7,154	5,949	363.97	397.44	330.50
เศรษฐศาสตร์เกษตรและส่งเสริมเผยแพร่	75	81	61	30	31	2,415	1,331	1,084	6,819	3,747	3,072	189.42	208.17	170.67
สัตวศาสตร์และสัตว์น้ำ	32	48	30	13	18	2,085	1,016	1,136	5,708	2,553	3,156	158.56	141.81	175.31
ปริญญาตรี (พิเศษ)	6		2	2		183	183		549	549		15.25	30.50	
พืชศาสตร์และทรัพยากรธรรมชาติ	3		1	1		172	172		516	516		14.33	28.67	
เศรษฐศาสตร์เกษตรและส่งเสริมเผยแพร่	3		1	1		11	11		33	33		0.92	1.83	
บัณฑิตศึกษาศึกษา(ปกติ)	424	429	186	88	98	964	466	498	3,723	1,883	1,840	155.13	156.92	153.33
กีฏวิทยาและโรคพืช	85	86	39	19	20	181	86	95	622	294	328	25.92	24.50	27.33
พืชศาสตร์และทรัพยากรธรรมชาติ	199	210	79	39	40	361	194	167	1,596	817	779	66.50	68.08	64.92
เศรษฐศาสตร์เกษตรและส่งเสริมเผยแพร่	84	72	43	18	25	285	123	162	961	532	429	40.04	44.33	35.75
สัตวศาสตร์และสัตว์น้ำ	56	61	25	12	13	137	63	74	544	240	304	22.67	20.00	25.33
บัณฑิตศึกษาศึกษา(นานาชาติ)	18	13	11	6	5	24	13	11	66	39	27	2.75	3.25	2.25
เศรษฐศาสตร์เกษตรและส่งเสริมเผยแพร่	18	13	11	6	5	24	13	11	66	39	27	2.75	3.25	2.25
บัณฑิตศึกษาศึกษา(พิเศษ)	38	44	30	13	17	456	210	246	1,318	609	709	54.92	50.75	59.08
เศรษฐศาสตร์เกษตรและส่งเสริมเผยแพร่	38	44	30	13	17	456	210	246	1,318	609	709	54.92	50.75	59.08

หมายเหตุ : นับรวมการลงทะเบียนเรียนวิชาการแบบปี (Yearly) เรียบร้อยแล้ว

ตาราง เปรียบเทียบจำนวนหน่วยกิต Section นักศึกษาลงทะเบียน SCCH และ FTES จำแนกตาม คณะ ระดับการศึกษา ส่วนงานในคณะ มหาวิทยาลัย เชียงใหม่ ปีการศึกษา 2555

คณะ/ระดับการศึกษา/ส่วนงาน ภายใน/กระบวนวิชา	จำนวนหน่วยกิต		จำนวน Section			จำนวนนักศึกษาลงทะเบียน			จำนวน SCCH			จำนวน FTES		
	เทอม 1	เทอม 2	รวม	เทอม 1	เทอม 2	รวม	เทอม 1	เทอม 2	รวม	เทอม 1	เทอม 2	รวม	เทอม 1	เทอม 2
ทันตแพทยศาสตร์														
ปริญญาตรี (ปกติ)	123	133	87	65	69	9,127	6,683	7,135	15,805	7,340	8,466	439.03	407.75	470.31
รวมภาควิชา	4	6	9	4	5	998	443	555	1,111	443	668	30.86	24.61	37.11
ชีววิทยาช่องปากและวิทยาการวินิจฉัย	23	25	22	16	16	2,341	1,670	1,684	3,406	1,582	1,824	94.61	87.89	101.33
ทันตกรรมบูรณะและปริทันตวิทยา	27	31	18	13	15	1,921	1,370	1,583	3,585	1,577	2,008	99.58	87.61	111.56
ทันตกรรมจัดฟันและทันตกรรมสำหรับเด็ก	16	16	8	8	8	784	784	784	1,548	774	774	43.00	43.00	43.00
ทันตกรรมประดิษฐ์	12	13	12	8	9	1,279	836	946	1,702	796	906	47.28	44.22	50.33
ทันตกรรมครอบครัวและชุมชน	27	26	11	10	9	1,099	987	878	2,828	1,467	1,361	78.56	81.50	75.61
ศัลยศาสตร์ช่องปากและแม็กซิลโลเฟ	14	16	7	6	7	705	593	705	1,625	701	925	45.14	38.92	51.36
บัณฑิตศึกษา(ปกติ)	153	153	138	76	62	617	363	254	1,363	701	662	56.79	58.42	55.17
ชีววิทยาช่องปากและวิทยาการวินิจฉัย	6	8	9	4	5	102	62	40	184	106	78	7.67	8.83	6.50
ทันตกรรมบูรณะและปริทันตวิทยา	77	94	69	36	33	224	115	109	581	249	332	24.21	20.75	27.67
ทันตกรรมจัดฟันและทันตกรรมสำหรับเด็ก	24	18	20	11	9	84	45	39	186	105	81	7.75	8.75	6.75
ทันตกรรมประดิษฐ์	24	21	25	14	11	93	52	41	181	92	89	7.54	7.67	7.42
ทันตกรรมครอบครัวและชุมชน	7	2	5	4	1	58	57	1	76	74	2	3.17	6.17	0.17
ศัลยศาสตร์ช่องปากและแม็กซิลโลเฟ	15	10	10	7	3	56	32	24	155	75	80	6.46	6.25	6.67

หมายเหตุ : นับรวมการลงทะเบียนเรียนนิสิตรายปี (Yearly) เรียบร้อยแล้ว

ตาราง เปรียบเทียบจำนวนหน่วยกิต Section นักศึกษาลงทะเบียน SCCH และ FTES จำแนกตาม คณะ ระดับการศึกษา ส่วนงานในคณะ มหาวิทยาลัยเชียงใหม่ ปีการศึกษา 2555

คณะ/ระดับการศึกษา/ส่วนงาน ภายใน/กระบวนวิชา	จำนวนหน่วยกิต		จำนวน Section			จำนวนนักศึกษาลงทะเบียน			จำนวน SCCH			จำนวน FTES		
	เทอม 1	เทอม 2	รวม	เทอม 1	เทอม 2	รวม	เทอม 1	เทอม 2	รวม	เทอม 1	เทอม 2	รวม	เทอม 1	เทอม 2
เภสัชศาสตร์														
ปริญญาตรี (ปกติ)	199	193	134	69	65	6,810	3,439	3,371	17,554	8,934	8,620	487.61	496.33	478.89
รวมภาควิชา	1	2	3	1	2	435	144	291	435	144	291	12.08	8.00	16.17
สายวิชาวชิบาลเภสัชกรรม	131	143	89	43	46	3,654	1,958	1,696	9,604	5,143	4,461	266.78	285.72	247.83
สายวิชาวิทยาศาสตร์เภสัชกรรม	67	48	42	25	17	2,721	1,337	1,384	7,515	3,647	3,868	208.75	202.61	214.89
ปริญญาตรี (พิเศษ)	68	63	51	26	25	110	48	62	286	129	157	7.94	7.17	8.72
สายวิชาวชิบาลเภสัชกรรม	30	41	28	11	17	70	23	47	185	68	117	5.14	3.78	6.50
สายวิชาวิทยาศาสตร์เภสัชกรรม	38	22	23	15	8	40	25	15	101	61	40	2.81	3.39	2.22
บัณฑิตศึกษา (ปกติ)	201	99	56	34	22	118	80	38	593	404	189	24.71	33.67	15.75
สายวิชาวชิบาลเภสัชกรรม	20	12	6	5	1	20	18	2	78	54	24	3.25	4.50	2.00
สายวิชาวิทยาศาสตร์เภสัชกรรม	181	87	50	29	21	98	62	36	515	350	165	21.46	29.17	13.75

หมายเหตุ : นับรวมการลงทะเบียนเรียนวิชาระบบปี (Yearly) เรียบร้อยแล้ว

ตาราง เปรียบเทียบจำนวนหน่วยกิต Section นักศึกษาลงทะเบียน SCCH และ FTES จำแนกตาม คณะ ระดับการศึกษา ส่วนงานในคณะ มหาวิทยาลัยเชียงใหม่ ปีการศึกษา 2555

คณะ/ระดับการศึกษา/ส่วนงาน ภายใน/กระบวนวิชา	จำนวนหน่วยกิต		จำนวน Section			จำนวนนักศึกษาลงทะเบียน			จำนวน SCCH			จำนวน FTES		
	เทอม 1	เทอม 2	รวม	เทอม 1	เทอม 2	รวม	เทอม 1	เทอม 2	รวม	เทอม 1	เทอม 2	รวม	เทอม 1	เทอม 2
เทคนิคการแพทย์														
ปริญญาตรี (ปกติ)	172	184	146	77	69	9,506	4,884	4,622	22,702	10,774	11,928	630.61	598.56	662.67
กิจกรรมบำบัด	37	49	33	16	17	1,815	878	937	4,670	1,994	2,676	129.72	110.78	148.67
เทคนิคการแพทย์	54	48	43	22	21	3,477	1,726	1,751	8,325	4,229	4,096	231.25	234.94	227.56
รังสีเทคนิค	44	46	35	21	14	1,730	1,050	680	4,174	2,040	2,134	115.94	113.33	118.56
กายภาพบำบัด	37	41	35	18	17	2,484	1,230	1,254	5,533	2,511	3,022	153.69	139.50	167.89
ปริญญาตรี (พิเศษ)	3	3	2	1	1	159	4	155	477	12	465	13.25	0.67	25.83
เทคนิคการแพทย์	3	3	2	1	1	159	4	155	477	12	465	13.25	0.67	25.83
บัณฑิตศึกษา (ปกติ)	130	151	66	29	37	301	157	144	1,170	580	590	48.75	48.33	49.17
กิจกรรมบำบัด	30	31	13	6	7	65	25	40	213	99	114	8.88	8.25	9.50
เทคนิคการแพทย์	68	62	25	12	13	123	69	54	634	315	319	26.42	26.25	26.58
รังสีเทคนิค	19	27	15	6	9	32	19	13	79	42	37	3.29	3.50	3.08
กายภาพบำบัด	13	31	13	5	8	81	44	37	244	124	120	10.17	10.33	10.00
บัณฑิตศึกษา (นานาชาติ)	3		1	1		4	4		12	12		0.50	1.00	
เทคนิคการแพทย์	3		1	1		4	4		12	12		0.50	1.00	
บัณฑิตศึกษา (พิเศษ)	4	3	3	2	1	80	50	30	204	114	90	8.50	9.50	7.50
กิจกรรมบำบัด	1		1	1		18	18		18	18		0.75	1.50	
กายภาพบำบัด	3	3	2	1	1	62	32	30	186	96	90	7.75	8.00	7.50

หมายเหตุ : นับรวมการลงทะเบียนเรียนวิชาการแบบปี (Yearly) เรียบร้อยแล้ว

ตาราง เปรียบเทียบจำนวนหน่วยกิต Section นักศึกษาลงทะเบียน SCCH และ FTES จำแนกตาม คณะ ระดับการศึกษา ส่วนงานในคณะ มหาวิทยาลัยเชียงใหม่ ปีการศึกษา 2555

คณะ/ระดับการศึกษา/ส่วนงาน ภายใน/กระบวนวิชา	จำนวนหน่วยกิต		จำนวน Section			จำนวนนักศึกษาลงทะเบียน			จำนวน SCCH			จำนวน FTES		
	เทอม 1	เทอม 2	รวม	เทอม 1	เทอม 2	รวม	เทอม 1	เทอม 2	รวม	เทอม 1	เทอม 2	รวม	เทอม 1	เทอม 2
พยาบาลศาสตร์														
ปริญญาตรี (ปกติ)	72	95	184	87	97	7,868	3,883	3,985	15,811	7,410	8,401	439.19	411.67	466.72
สำนักวิชาการพยาบาลศาสตร์	72	95	184	87	97	7,868	3,883	3,985	15,811	7,410	8,401	439.19	411.67	466.72
ปริญญาตรี (นานาชาติ)	23	29	26	12	14	287	126	161	554	251	303	15.39	13.94	16.83
สำนักวิชาการพยาบาลศาสตร์	23	29	26	12	14	287	126	161	554	251	303	15.39	13.94	16.83
ปริญญาตรี (พิเศษ)	3		1	1		27	27		81	81		2.25	4.50	
สำนักวิชาการพยาบาลศาสตร์	3		1	1		27	27		81	81		2.25	4.50	
บัณฑิตศึกษา (ปกติ)	243	209	154	92	62	1,238	730	508	3,492	1,913	1,579	145.50	159.42	131.58
สำนักวิชาการพยาบาลศาสตร์	243	209	154	92	62	1,238	730	508	3,492	1,913	1,579	145.50	159.42	131.58
บัณฑิตศึกษา (นานาชาติ)	67	74	34	18	16	251	120	131	854	356	498	35.58	29.67	41.50
สำนักวิชาการพยาบาลศาสตร์	67	74	34	18	16	251	120	131	854	356	498	35.58	29.67	41.50
บัณฑิตศึกษา (พิเศษ)	61	47	45	29	16	632	379	253	1,691	958	733	70.46	79.83	61.08
สำนักวิชาการพยาบาลศาสตร์	61	47	45	29	16	632	379	253	1,691	958	733	70.46	79.83	61.08

หมายเหตุ : นับรวมการลงทะเบียนเรียนวิชาการแบบปี (Yearly) เรียบร้อยแล้ว

ตาราง เปรียบเทียบจำนวนหน่วยกิต Section นักศึกษาลงทะเบียน SCCH และ FTES จำแนกตาม คณะ ระดับการศึกษา ส่วนงานในคณะ มหาวิทยาลัยเชียงใหม่ ปีการศึกษา 2555

คณะ/ระดับการศึกษา/ส่วนงาน ภายใน/กระบวนวิชา	จำนวนหน่วยกิต		จำนวน Section			จำนวนนักศึกษาลงทะเบียน			จำนวน SCCH			จำนวน FTES		
	เทอม 1	เทอม 2	รวม	เทอม 1	เทอม 2	รวม	เทอม 1	เทอม 2	รวม	เทอม 1	เทอม 2	รวม	เทอม 1	เทอม 2
อุตสาหกรรมเกษตร														
ปริญญาตรี (ปกติ)	218	254	227	105	123	8,058	3,787	4,274	20,443	9,473	10,971	567.86	526.25	609.47
รวมภาควิชา	1	1	8	4	4	502	254	248	502	254	248	13.94	14.11	13.78
เทคโนโลยีการอาหาร	41	50	46	22	25	1,427	675	755	3,637	1,662	1,976	101.03	92.31	109.75
เทคโนโลยีชีวภาพ	43	49	59	24	35	2,546	1,071	1,475	6,532	2,725	3,807	181.44	151.39	211.50
เทคโนโลยีการบรรจุ	38	29	24	13	11	963	525	438	2,642	1,525	1,117	73.39	84.72	62.06
วิศวกรรมอาหาร	32	35	37	20	17	917	553	364	2,181	1,206	975	60.58	67.00	54.17
เทคโนโลยีพัฒนาผลิตภัณฑ์	34	46	31	15	16	1,152	551	601	3,098	1,405	1,693	86.06	78.06	94.06
สาขาเทคโนโลยีผลิตภัณฑ์ทางทะเล	29	44	22	7	15	551	158	393	1,851	696	1,155	51.42	38.67	64.17
ปริญญาตรี (พิเศษ)	3		1	1		1	1		3	3		0.08	0.17	
เทคโนโลยีชีวภาพ	3		1	1		1	1		3	3		0.08	0.17	
บัณฑิตศึกษา(ปกติ)	133	107	72	42	30	336	192	144	1,106	610	496	46.08	50.83	41.33
เทคโนโลยีการอาหาร	76	67	38	22	16	227	136	91	788	453	335	32.83	37.75	27.92
เทคโนโลยีชีวภาพ	9	9	7	3	4	34	18	16	93	54	39	3.88	4.50	3.25
วิศวกรรมอาหาร	26	6	8	7	1	10	9	1	38	32	6	1.58	2.67	0.50
เทคโนโลยีพัฒนาผลิตภัณฑ์	22	25	19	10	9	65	29	36	187	71	116	7.79	5.92	9.67
บัณฑิตศึกษา(พิเศษ)	9		2	2		2	2		9	9		0.38	0.75	
เทคโนโลยีการอาหาร	9		2	2		2	2		9	9		0.38	0.75	

หมายเหตุ : นับรวมการลงทะเบียนเรียนวิชาการแบบปี (Yearly) เรียบร้อยแล้ว

ตาราง เปรียบเทียบจำนวนหน่วยกิต Section นักศึกษาลงทะเบียน SCCH และ FTES จำแนกตาม คณะ ระดับการศึกษา ส่วนงานในคณะ มหาวิทยาลัย เชียงใหม่ ปีการศึกษา 2555

คณะ/ระดับการศึกษา/ส่วนงาน ภายใน/กระบวนวิชา	จำนวนหน่วยกิต		จำนวน Section			จำนวนนักศึกษาลงทะเบียน			จำนวน SCCH			จำนวน FTES		
	เทอม 1	เทอม 2	รวม	เทอม 1	เทอม 2	รวม	เทอม 1	เทอม 2	รวม	เทอม 1	เทอม 2	รวม	เทอม 1	เทอม 2
สัตวแพทยศาสตร์														
ปริญญาตรี (ปกติ)	182	191	68	57	59	3,064	2,370	2,583	9,752	4,509	5,243	270.89	250.50	291.28
สัตวแพทยศาสตร์	182	191	68	57	59	3,064	2,370	2,583	9,752	4,509	5,243	270.89	250.50	291.28
บัณฑิตศึกษา(ปกติ)	54	26	7	4	3	35	17	18	406	210	196	16.92	17.50	16.33
สัตวแพทยศาสตร์	54	26	7	4	3	35	17	18	406	210	196	16.92	17.50	16.33
บัณฑิตศึกษา(นานาชาติ)	20	21	12	8	4	20	13	7	56	26	30	2.33	2.17	2.50
สัตวแพทยศาสตร์	20	21	12	8	4	20	13	7	56	26	30	2.33	2.17	2.50

หมายเหตุ : นับรวมการลงทะเบียนเรียนวิชาการแบบปี (Yearly) เรียบร้อยแล้ว

ตาราง เปรียบเทียบจำนวนหน่วยกิต Section นักศึกษาลงทะเบียน SCCH และ FTES จำแนกตาม คณะ ระดับการศึกษา ส่วนงานในคณะ มหาวิทยาลัยเชียงใหม่ ปีการศึกษา 2555

คณะ/ระดับการศึกษา/ส่วนงาน ภายใน/กระบวนวิชา	จำนวนหน่วยกิต		จำนวน Section			จำนวนนักศึกษาลงทะเบียน			จำนวน SCCH			จำนวน FTES		
	เทอม 1	เทอม 2	รวม	เทอม 1	เทอม 2	รวม	เทอม 1	เทอม 2	รวม	เทอม 1	เทอม 2	รวม	เทอม 1	เทอม 2
บริหารธุรกิจ														
ปริญญาตรี (ปกติ)	177	202	236	113	123	15,030	7,342	7,688	44,864	22,026	22,838	1,246.22	1,223.67	1,268.78
การบริหาร	45	60	71	33	38	4,675	2,199	2,476	14,025	6,597	7,428	389.58	366.50	412.67
การเงินและการธนาคาร	45	45	47	23	24	2,790	1,468	1,322	8,370	4,404	3,966	232.50	244.67	220.33
การจัดการ	51	55	67	33	34	4,736	2,263	2,473	13,982	6,789	7,193	388.39	377.17	399.61
การตลาด	36	42	51	24	27	2,829	1,412	1,417	8,487	4,236	4,251	235.75	235.33	236.17
ปริญญาตรี (นานาชาติ)	3	3	2	1	1	50	14	36	150	42	108	4.17	2.33	6.00
การจัดการ	3	3	2	1	1	50	14	36	150	42	108	4.17	2.33	6.00
ปริญญาตรี (พิเศษ)	144	156	160	76	84	5,882	3,155	2,727	17,646	9,465	8,181	490.17	525.83	454.50
การบริหาร	42	54	53	23	30	1,732	779	953	5,196	2,337	2,859	144.33	129.83	158.83
การเงินและการธนาคาร	12	12	15	6	9	464	230	234	1,392	690	702	38.67	38.33	39.00
การจัดการ	51	51	52	26	26	1,985	1,293	692	5,955	3,879	2,076	165.42	215.50	115.33
การตลาด	39	39	40	21	19	1,701	853	848	5,103	2,559	2,544	141.75	142.17	141.33
บัณฑิตศึกษา (ปกติ)	24	27	11	5	6	21	11	10	90	51	39	3.75	4.25	3.25
ร่วมภาควิชา	18	15	5	3	2	12	8	4	63	42	21	2.63	3.50	1.75
การจัดการ	3	6	3	1	2	6	2	4	18	6	12	0.75	0.50	1.00
การตลาด	3	6	3	1	2	3	1	2	9	3	6	0.38	0.25	0.50
บัณฑิตศึกษา (พิเศษ)	80	103	99	54	45	3,975	2,318	1,657	9,862	5,792	4,070	410.92	482.67	339.17
การบริหาร	20	20	19	10	9	903	478	425	2,359	1,234	1,125	98.29	102.83	93.75
การเงินและการธนาคาร	7	13	14	6	8	634	297	337	1,399	651	748	58.29	54.25	62.33
การจัดการ	34	35	43	24	19	1,598	1,009	589	3,925	2,627	1,298	163.54	218.92	108.17
การตลาด	19	35	23	14	9	840	534	306	2,179	1,280	899	90.79	106.67	74.92

หมายเหตุ : นับรวมการลงทะเบียนเรียนนิสิตรายปี (Yearly) เรียบร้อยแล้ว

ตาราง เปรียบเทียบจำนวนหน่วยกิต Section นักศึกษาลงทะเบียน SCCH และ FTES จำแนกตาม คณะ ระดับการศึกษา ส่วนงานในคณะ มหาวิทยาลัย เชียงใหม่ ปีการศึกษา 2555

คณะ/ระดับการศึกษา/ส่วนงาน ภายใน/กระบวนวิชา	จำนวนหน่วยกิต		จำนวน Section			จำนวนนักศึกษาลงทะเบียน			จำนวน SCCH			จำนวน FTES		
	เทอม 1	เทอม 2	รวม	เทอม 1	เทอม 2	รวม	เทอม 1	เทอม 2	รวม	เทอม 1	เทอม 2	รวม	เทอม 1	เทอม 2
เศรษฐศาสตร์														
ปริญญาตรี (ปกติ)	93	96	172	87	85	7,639	4,180	3,459	22,474	12,374	10,100	624.28	687.44	561.11
เศรษฐศาสตร์	93	96	172	87	85	7,639	4,180	3,459	22,474	12,374	10,100	624.28	687.44	561.11
ปริญญาตรี (นานาชาติ)	9	3	5	4	1	152	135	17	456	405	51	12.67	22.50	2.83
เศรษฐศาสตร์	9	3	5	4	1	152	135	17	456	405	51	12.67	22.50	2.83
ปริญญาตรี (พิเศษ)	63	75	55	26	29	2,000	1,238	762	5,938	3,700	2,238	164.94	205.56	124.33
เศรษฐศาสตร์	63	75	55	26	29	2,000	1,238	762	5,938	3,700	2,238	164.94	205.56	124.33
บัณฑิตศึกษา (ปกติ)	69	60	45	24	21	819	444	375	3,009	1,452	1,557	125.38	121.00	129.75
เศรษฐศาสตร์	69	60	45	24	21	819	444	375	3,009	1,452	1,557	125.38	121.00	129.75
บัณฑิตศึกษา (นานาชาติ)	42	36	14	7	7	80	42	38	381	207	174	15.88	17.25	14.50
เศรษฐศาสตร์	42	36	14	7	7	80	42	38	381	207	174	15.88	17.25	14.50
บัณฑิตศึกษา (พิเศษ)	39	36	33	19	14	1,487	876	611	4,677	2,661	2,016	194.88	221.75	168.00
เศรษฐศาสตร์	39	36	33	19	14	1,487	876	611	4,677	2,661	2,016	194.88	221.75	168.00

หมายเหตุ : นับรวมการลงทะเบียนเรียนวิชาการแบบปี (Yearly) เรียบร้อยแล้ว

ตาราง เปรียบเทียบจำนวนหน่วยกิต Section นักศึกษาลงทะเบียน SCCH และ FTES จำแนกตาม คณะ ระดับการศึกษา ส่วนงานในคณะ มหาวิทยาลัย เชียงใหม่ ปีการศึกษา 2555

คณะ/ระดับการศึกษา/ส่วนงาน ภายใน/กระบวนวิชา	จำนวนหน่วยกิต		จำนวน Section			จำนวนนักศึกษาลงทะเบียน			จำนวน SCCH			จำนวน FTES		
	เทอม 1	เทอม 2	รวม	เทอม 1	เทอม 2	รวม	เทอม 1	เทอม 2	รวม	เทอม 1	เทอม 2	รวม	เทอม 1	เทอม 2
สถาปัตยกรรมศาสตร์														
ปริญญาตรี (ปกติ)	90	93	89	54	35	2,842	1,687	1,155	10,616	5,976	4,640	294.89	332.00	257.78
สถาปัตยกรรม	90	93	89	54	35	2,842	1,687	1,155	10,616	5,976	4,640	294.89	332.00	257.78
บัณฑิตศึกษา(ปกติ)	66	54	30	12	18	157	92	65	573	348	225	23.88	29.00	18.75
สถาปัตยกรรม	66	54	30	12	18	157	92	65	573	348	225	23.88	29.00	18.75

หมายเหตุ : นับรวมการลงทะเบียนเรียนวิชาการแบบปี (Yearly) เรียบร้อยแล้ว

ตาราง เปรียบเทียบจำนวนหน่วยกิต Section นักศึกษาลงทะเบียน SCCH และ FTES จำแนกตาม คณะ ระดับการศึกษา ส่วนงานในคณะ มหาวิทยาลัย เชียงใหม่ ปีการศึกษา 2555

คณะ/ระดับการศึกษา/ส่วนงาน ภายใน/กระบวนวิชา	จำนวนหน่วยกิต		จำนวน Section			จำนวนนักศึกษาลงทะเบียน			จำนวน SCCH			จำนวน FTES		
	เทอม 1	เทอม 2	รวม	เทอม 1	เทอม 2	รวม	เทอม 1	เทอม 2	รวม	เทอม 1	เทอม 2	รวม	เทอม 1	เทอม 2
สื่อสารมวลชน														
ปริญญาตรี (ปกติ)	102	104	138	65	73	5,137	2,789	2,348	15,678	8,367	7,311	435.50	464.83	406.17
การสื่อสารมวลชน	99	104	137	64	73	5,136	2,788	2,348	15,675	8,364	7,311	435.42	464.67	406.17
การสื่อสารมวลชน(รหัสเดิม)	3		1	1		1	1		3	3		0.08	0.17	
ปริญญาตรี (พิเศษ)	6	3	3	2	1	137	64	73	411	192	219	11.42	10.67	12.17
การสื่อสารมวลชน	6	3	3	2	1	137	64	73	411	192	219	11.42	10.67	12.17
บัณฑิตศึกษา(พิเศษ)	9	9	6	3	3	150	78	72	450	234	216	18.75	19.50	18.00
การสื่อสารมวลชน	9	9	6	3	3	150	78	72	450	234	216	18.75	19.50	18.00

หมายเหตุ : นับรวมการลงทะเบียนเรียนวิชาระบบปี (Yearly) เรียบร้อยแล้ว

ตาราง เปรียบเทียบจำนวนหน่วยกิต Section นักศึกษาลงทะเบียน SCCH และ FTES จำแนกตาม คณะ ระดับการศึกษา ส่วนงานในคณะ มหาวิทยาลัยเชียงใหม่ ปีการศึกษา 2555

คณะ/ระดับการศึกษา/ส่วนงาน ภายใน/กระบวนวิชา	จำนวนหน่วยกิต		จำนวน Section			จำนวนนักศึกษาลงทะเบียน			จำนวน SCCH			จำนวน FTES		
	เทอม 1	เทอม 2	รวม	เทอม 1	เทอม 2	รวม	เทอม 1	เทอม 2	รวม	เทอม 1	เทอม 2	รวม	เทอม 1	เทอม 2
รัฐศาสตร์														
ปริญญาตรี (ปกติ)	143	141	155	78	77	7,598	4,313	3,285	22,738	12,997	9,741	631.61	722.06	541.17
สำนักวิชาการระหว่างประเทศ	44	51	47	25	22	1,938	1,026	912	5,758	3,136	2,622	159.94	174.22	145.67
สำนักวิชาการเมืองการปกครอง	51	42	55	29	26	3,018	1,942	1,076	9,054	5,826	3,228	251.50	323.67	179.33
สำนักวิชารัฐประศาสนศาสตร์	48	48	53	24	29	2,642	1,345	1,297	7,926	4,035	3,891	220.17	224.17	216.17
ปริญญาตรี (นานาชาติ)	3	3	2	1	1	46	29	17	138	87	51	3.83	4.83	2.83
สำนักวิชาการระหว่างประเทศ		3	1		1	17		17	51		51	1.42		2.83
สำนักวิชาการเมืองการปกครอง	3		1	1		29	29		87	87		2.42	4.83	
ปริญญาตรี (พิเศษ)	45	60	45	20	25	1,472	723	749	4,415	2,268	2,147	122.64	126.00	119.28
สำนักวิชาการระหว่างประเทศ	27	36	29	12	17	854	319	535	2,561	1,056	1,505	71.14	58.67	83.61
สำนักวิชาการเมืองการปกครอง	9	18	11	5	6	455	318	137	1,365	954	411	37.92	53.00	22.83
สำนักวิชารัฐประศาสนศาสตร์	9	6	5	3	2	163	86	77	489	258	231	13.58	14.33	12.83
บัณฑิตศึกษากฎหมาย (ปกติ)	70	84	41	22	19	165	91	74	589	281	308	24.54	23.42	25.67
สำนักวิชาการระหว่างประเทศ	9	6	5	3	2	21	11	10	63	33	30	2.63	2.75	2.50
สำนักวิชาการเมืองการปกครอง	26	27	13	7	6	60	31	29	233	98	135	9.71	8.17	11.25
สำนักวิชารัฐประศาสนศาสตร์	35	51	23	12	11	84	49	35	293	150	143	12.21	12.50	11.92
บัณฑิตศึกษากฎหมาย (พิเศษ)	51	51	45	29	16	1,219	745	474	3,810	2,238	1,572	158.75	186.50	131.00
สำนักวิชาการระหว่างประเทศ	6	3	3	2	1	90	68	22	270	204	66	11.25	17.00	5.50
สำนักวิชาการเมืองการปกครอง	15	12	14	10	4	325	186	139	975	558	417	40.63	46.50	34.75
สำนักวิชารัฐประศาสนศาสตร์	30	36	28	17	11	804	491	313	2,565	1,476	1,089	106.88	123.00	90.75

หมายเหตุ : นับรวมการลงทะเบียนเรียนวิชาระบบปี (Yearly) เรียบร้อยแล้ว

ตาราง เปรียบเทียบจำนวนหน่วยกิต Section นักศึกษาลงทะเบียน SCCH และ FTES จำแนกตาม คณะ ระดับการศึกษา ส่วนงานในคณะ มหาวิทยาลัย เชียงใหม่ ปีการศึกษา 2555

คณะ/ระดับการศึกษา/ส่วนงาน ภายใน/กระบวนวิชา	จำนวนหน่วยกิต		จำนวน Section			จำนวนนักศึกษาลงทะเบียน			จำนวน SCCH			จำนวน FTES		
	เทอม 1	เทอม 2	รวม	เทอม 1	เทอม 2	รวม	เทอม 1	เทอม 2	รวม	เทอม 1	เทอม 2	รวม	เทอม 1	เทอม 2
นิติ ศาสตร์														
ปริญญาตรี (ปกติ)	82	93	85	41	44	6,209	3,213	2,996	18,485	9,497	8,988	513.47	527.61	499.33
นิติ ศาสตร์	82	93	85	41	44	6,209	3,213	2,996	18,485	9,497	8,988	513.47	527.61	499.33
ปริญญาตรี (พิเศษ)	78	91	71	34	37	4,671	2,191	2,480	13,857	6,573	7,284	384.92	365.17	404.67
นิติ ศาสตร์	78	91	71	34	37	4,671	2,191	2,480	13,857	6,573	7,284	384.92	365.17	404.67
บัณฑิตศึกษ (พิเศษ)	39	36	17	9	8	166	87	79	702	327	375	29.25	27.25	31.25
นิติ ศาสตร์	39	36	17	9	8	166	87	79	702	327	375	29.25	27.25	31.25

หมายเหตุ : นับรวมการลงทะเบียนเรียนวิชาการแบบปี (Yearly) เรียบร้อยแล้ว

ตาราง เปรียบเทียบจำนวนหน่วยกิต Section นักศึกษาลงทะเบียน SCCH และ FTES จำแนกตาม คณะ ระดับการศึกษา ส่วนงานในคณะ มหาวิทยาลัยเชียงใหม่ ปีการศึกษา 2555

คณะ/ระดับการศึกษา/ส่วนงาน ภายใน/กระบวนวิชา	จำนวนหน่วยกิต		จำนวน Section			จำนวนนักศึกษาลงทะเบียน			จำนวน SCCH			จำนวน FTES		
	เทอม 1	เทอม 2	รวม	เทอม 1	เทอม 2	รวม	เทอม 1	เทอม 2	รวม	เทอม 1	เทอม 2	รวม	เทอม 1	เทอม 2
วิทยาลัยศิลปะ สื่อ และเทคโนโลยี														
ปริญญาตรี (ปกติ)	122	130	217	100	117	7,391	3,668	3,723	21,089	10,601	10,488	585.81	588.94	582.67
วิทยาลัยศิลปะ สื่อ และเทคโนโลยี	122	130	217	100	117	7,391	3,668	3,723	21,089	10,601	10,488	585.81	588.94	582.67
ปริญญาตรี (นานาชาติ)	72	56	61	33	28	2,160	1,114	1,046	6,433	3,195	3,238	178.69	177.50	179.89
วิทยาลัยศิลปะ สื่อ และเทคโนโลยี	72	56	61	33	28	2,160	1,114	1,046	6,433	3,195	3,238	178.69	177.50	179.89
ปริญญาตรี (พิเศษ)	39	42	31	12	19	369	170	199	1,137	525	612	31.58	29.17	34.00
วิทยาลัยศิลปะ สื่อ และเทคโนโลยี	39	42	31	12	19	369	170	199	1,137	525	612	31.58	29.17	34.00
บัณฑิตศึกษา (ปกติ)	27	39	18	8	10	23	8	15	222	99	123	9.25	8.25	10.25
วิทยาลัยศิลปะ สื่อ และเทคโนโลยี	27	39	18	8	10	23	8	15	222	99	123	9.25	8.25	10.25
บัณฑิตศึกษา (พิเศษ)	103	93	48	25	23	419	250	169	1,440	801	639	60.00	66.75	53.25
วิทยาลัยศิลปะ สื่อ และเทคโนโลยี	103	93	48	25	23	419	250	169	1,440	801	639	60.00	66.75	53.25

หมายเหตุ : นับรวมการลงทะเบียนเรียนวิชาเรียนประจำปี (Yearly) เรียบร้อยแล้ว

ตาราง เปรียบเทียบจำนวนหน่วยกิต Section นักศึกษาลงทะเบียน SCCH และ FTES จำแนกตาม คณะ ระดับการศึกษา ส่วนงานในคณะ มหาวิทยาลัยเชียงใหม่ ปีการศึกษา 2555

คณะ/ระดับการศึกษา/ส่วนงาน ภายใน/กระบวนวิชา	จำนวนหน่วยกิต		จำนวน Section			จำนวนนักศึกษาลงทะเบียน			จำนวน SCCH			จำนวน FTES		
	เทอม 1	เทอม 2	รวม	เทอม 1	เทอม 2	รวม	เทอม 1	เทอม 2	รวม	เทอม 1	เทอม 2	รวม	เทอม 1	เทอม 2
บัณฑิตวิทยาลัย														
บัณฑิตศึกษา(ปกติ)	290	212	102	56	46	515	307	208	1,831	1,079	752	76.29	89.92	62.67
สาธารณสุขศาสตร์	21	12	10	6	4	91	55	36	291	183	108	12.13	15.25	9.00
วิทยาการหลังการเก็บเกี่ยว	93	46	16	11	5	47	31	16	379	225	154	15.79	18.75	12.83
เทคโนโลยีชีวภาพ	142	125	52	25	27	96	56	40	505	311	194	21.04	25.92	16.17
นิติวิทยาศาสตร์	34	29	24	14	10	281	165	116	656	360	296	27.33	30.00	24.67
บัณฑิตศึกษา(นานาชาติ)	24	51	6	2	4	10	3	7	135	39	96	5.63	3.25	8.00
เศรษฐกิจพอเพียง	9	9	2	1	1	2	1	1	18	9	9	0.75	0.75	0.75
วิทยาศาสตร์นาโน และเทคโนโลยีนาโน	15	42	4	1	3	8	2	6	117	30	87	4.88	2.50	7.25
บัณฑิตศึกษา(พิเศษ)	138	133	81	45	36	1,540	887	653	4,927	2,631	2,296	205.29	219.25	191.33
สาธารณสุขศาสตร์	15	18	10	5	5	329	172	157	1,095	516	579	45.63	43.00	48.25
เทคโนโลยีสารสนเทศและการจัดการ	22	21	14	8	6	419	236	183	1,292	650	642	53.83	54.17	53.50
โภชนศาสตร์ศึกษา	20	16	15	8	7	155	84	71	368	205	163	15.33	17.08	13.58
การจัดการอุตสาหกรรมเกษตร	18	12	10	6	4	217	120	97	651	360	291	27.13	30.00	24.25
การออกแบบสารสนเทศ	30	30	16	9	7	194	125	69	723	444	279	30.13	37.00	23.25
การจัดการศิลปะและวัฒนธรรม	33	36	16	9	7	226	150	76	798	456	342	33.25	38.00	28.50

หมายเหตุ : นับรวมการลงทะเบียนเรียนวิชาการแบบปี (Yearly) เรียบร้อยแล้ว