

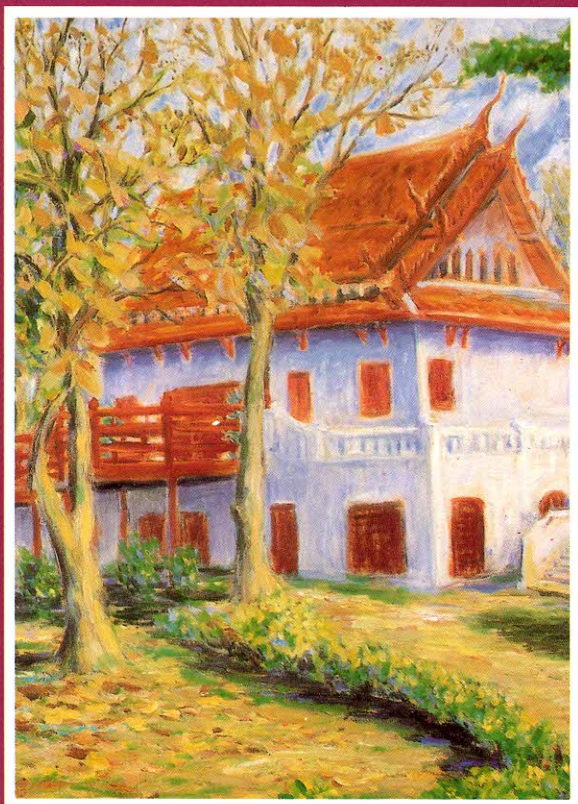

สารสนเทศ มหาวิทยาลัยเชียงใหม่ ปี 2541

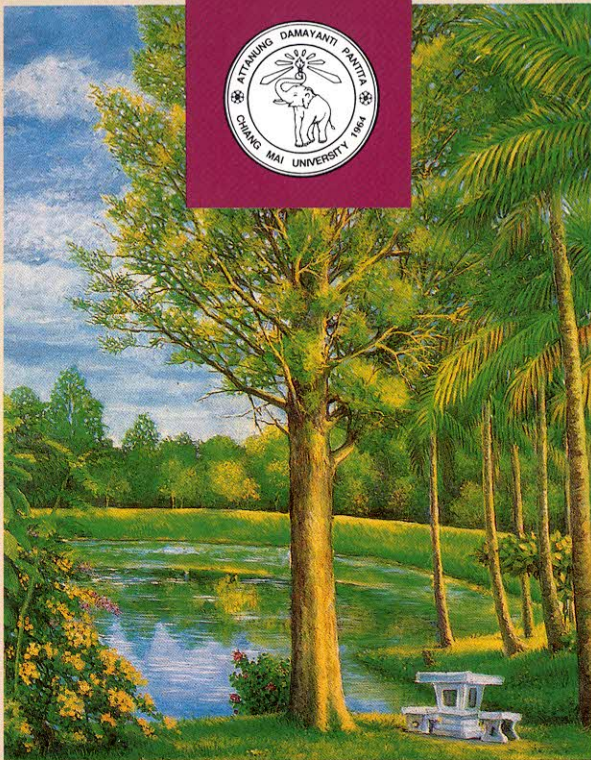

สารสนเทศเพื่อการวางแผนและพัฒนการศึกษา
มหาวิทยาลัยเชียงใหม่



มหาวิทยาลัยเชียงใหม่เป็นมหาวิทยาลัยแห่งแรกใน ส่วนภูมิภาค จัดตั้งขึ้นตามนโยบายของรัฐและเจตนารมณ์ของ ประชาชนในภาคเหนือ ให้เป็นศูนย์กลางทางวิชาการและวิชาชีพ ชั้นสูง เพื่ออำนวยความสะดวกแก่ท้องถิ่นและประเทศชาติโดยส่ว นรวม เน้นการผลิตบัณฑิตให้เป็นผู้ฝึกฝนในการฝึกฝนตนเป็นผู้รู้จริง คิดเป็น ปฏิบัติได้ สามารถครองตน ครองคน และครองงาน ด้วย มโนธรรมและจิตสำนึกต่อสังคม

มหาวิทยาลัยเชียงใหม่ได้กำหนดวิสัยทัศน์ของมหา วิทยาลัยในระยะ 10 ปี ข้างหน้า ในปี 2550ให้เป็นมหาวิทยาลัย ที่มุ่งเน้นการวิจัยเพื่อความเป็นเลิศทางวิชาการและมีการบริหาร ในรูปแบบของมหาวิทยาลัยในกำกับรัฐบาล

มหาวิทยาลัยเชียงใหม่ได้พัฒนาเจริญก้าวหน้าเป็น ลำดับจนถึงปัจจุบันภายใต้แผนพัฒนาการศึกษาของมหาวิทยาลัย เชียงใหม่ เพื่อให้ได้ผลสัมฤทธิ์ตามปณิธานของมหาวิทยาลัยที่ กำหนด

สาระสำคัญ

- พื้นที่รวม 8,502 ไร่ เป็นพื้นที่การศึกษาหลัก 1,812 ไร่ ติดเชิง ดอยสุเทพ และ 1,940 ไร่ เป็นพื้นที่สถานีวิจัย
- จัดการศึกษาใน 16 คณะวิชา รวม 209 หลักสูตรสาขาวิชา
- จำนวนนักศึกษาทั้งหมด 19,971 คน เป็นนักศึกษาเข้าใหม่ 5,539 คน
- จำนวนผู้สำเร็จการศึกษาปีที่ผ่านมา 4,093 คน บัณฑิต (ปริญญาตรี) ทำงานแล้ว 77.6 % ศึกษาต่อ 8.2 %
- จำนวนบุคลากรทั้งหมด 10,348 คน เป็นข้าราชการอาจารย์ 1,977 คน ช่วยวิชาการและธุรการ 4,183 คน
- งบประมาณรายจ่าย 2,665.1 ล้านบาท สัดส่วนงบประมาณ แแผ่นดิน : เงินรายได้มหาวิทยาลัย เป็น 90.4 : 9.6 (ไม่นับรวม รายได้จากการบริการวิชาการ)

คณะ / หน่วยงาน

สำนักงานอธิการบดี		
บัณฑิตวิทยาลัย		
คณะวิชา	16	คณะ
สถาบันวิจัย	3	สถาบัน
หน่วยงานสนับสนุนทางวิชาการ	5	สำนัก

โปรแกรมการศึกษา

- มีจำนวนทั้งสิ้น 209 สาขาวิชาในระดับการศึกษาต่างๆ ดังนี้

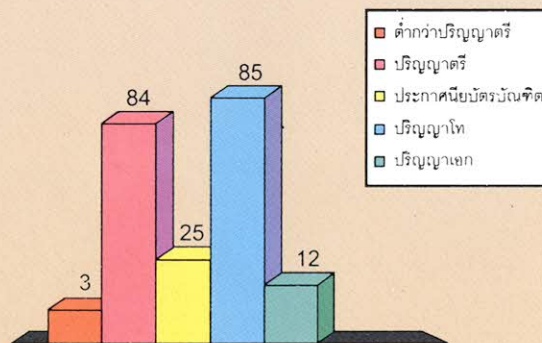

นักศึกษา

นักศึกษาใหม่ มีจำนวนทั้งสิ้น 5,539 คน

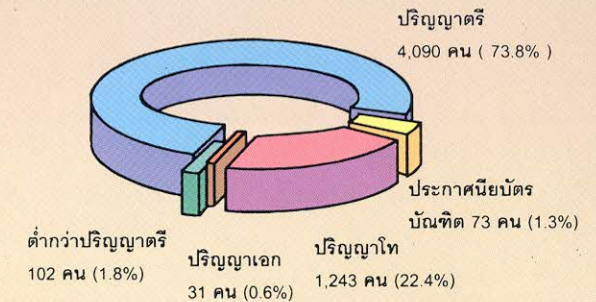

นักศึกษาทั้งหมด มีจำนวนทั้งสิ้น 19,971 คน

ระดับ	กลุ่มสาขา			รวม	ร้อยละ
	วิทยา สุขภาพ	วิทยา เทคโนโลยี	มนุษย์		
ต่ำกว่าปริญญาตรี	121	-	-	121	0.6
ปริญญาตรี	3,850	5,317	6,894	16,061	80.4
ประกาศนียบัตรบัณฑิต	62	-	11	73	0.4
ปริญญาโท	414	1,055	2,179	3,648	18.3
ปริญญาเอก	10	58	-	68	0.3
รวม	4,457	6,430	9,084	19,971	100.0

ผู้สำเร็จการศึกษา

ปีการศึกษา 2540 มีจำนวนทั้งสิ้น 4,093 คน

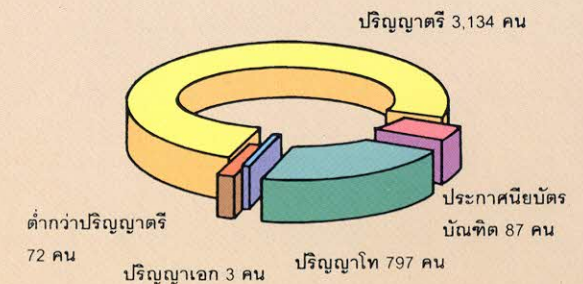

ภาวะการทำงานของบัณฑิต (ปริญญาตรี)

ทำงานแล้ว 77.6 %

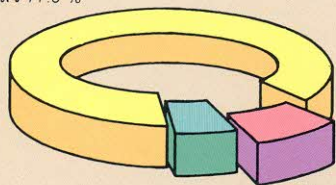

ศึกษาต่อ 8.2 %

ยังไม่ได้ทำงาน 14.2 %

บุคลากร

มีจำนวนรวม 10,348 คน

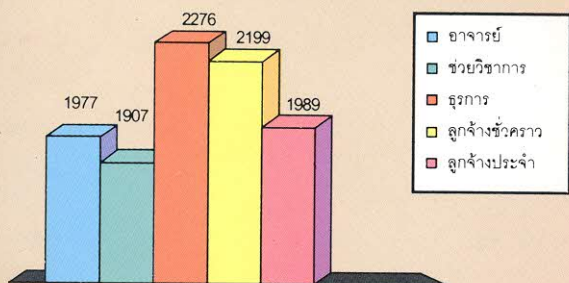

กรณีไม่นับรวมอาจารย์ประจำโรงเรียนสาธิตฯ 28 คน

คุณวุฒิอาจารย์

	เอก	โท	ตรี
จำนวนอาจารย์ (คน)	696	930	323
สัดส่วนตามเกณฑ์ทบวงฯ	3.5	6.0	0.5
สัดส่วนมหาวิทยาลัยเชียงใหม่	3.6	4.8	1.6

ตำแหน่งทางวิชาการของอาจารย์

อาจารย์ 995 คน (51.1%)

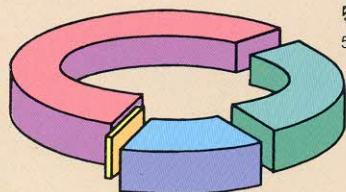

ผู้ช่วยศาสตราจารย์

548 คน (28.1%)

ศาสตราจารย์ 28 คน (1.4%)

รองศาสตราจารย์ 378 คน (19.4%)

งบประมาณ

หน่วย : ล้านบาท

ประเภท	2540	2541	เพิ่ม/ลด ร้อยละ
งบประมาณแผ่นดิน	2,628.4	2,410.3	-8.3
งบประมาณเงินรายได้	243.1	254.8	4.8
รวม	2,871.5	2,665.1	-7.2

งบดำเนินการ 24.9%

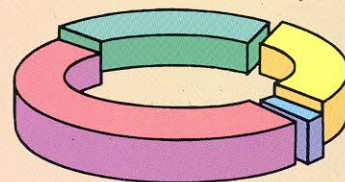

งบลงทุน 21.3%

เงินเดือน-ค่าจ้าง 52.5%

1.3 %

พื้นที่

ปัจจุบันมีพื้นที่รวม 8,502 ไร่

บริเวณ	พื้นที่:ไร่
พื้นที่การศึกษาหลักบริเวณเชิงดอย และสวนดอก	1,812
พื้นที่สถานีวิจัย ค่ายสำรวจ และคณะสัตวแพทยศาสตร์	1,940
พื้นที่ป่าสงวนแห่งชาติ ต.ศรีบัวบาน อ.เมือง จ.ลำพูน	4,726
พื้นที่อื่น ๆ	24

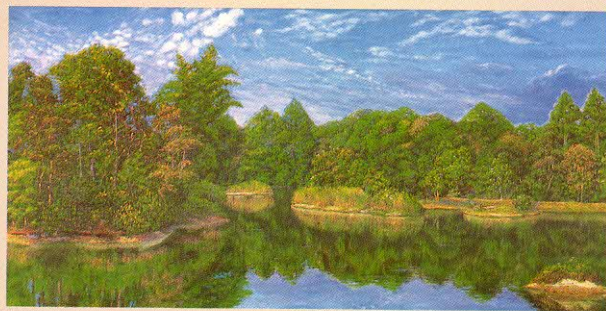

งานวิจัยสถาบันและสารสนเทศ กองแผนงาน สำนักงานอธิการบดี มหาวิทยาลัยเชียงใหม่ โทร. 943145 , 943142