

สารสนเทศ มหาวิทยาลัยเชียงใหม่ 2544

มหาวิทยาลัยเชียงใหม่



สารสนเทศเพื่อการวางแผน
และพัฒนาศึกษา มหาวิทยาลัยเชียงใหม่

ภาวะการทำงานของบัณฑิต (ปริญญาตรี)

- ทำงานแล้ว 71.0%
- ศึกษาต่อ 11.0%
- ยังไม่ได้ทำงาน 18.0%

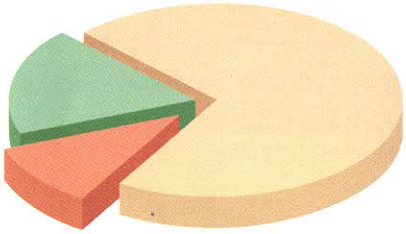

บุคลากร • 10,636 คน

จำแนกตามหน้าที่และสถานภาพ

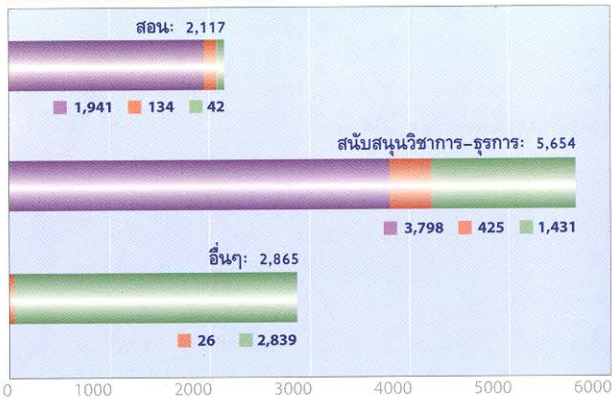

จำแนกตามสถานภาพ

- ข้าราชการ รวม 5,739 คน
- พนักงาน รวม 585 คน
- ลูกจ้าง รวม 4,312 คน

*ผู้ทำหน้าที่สอน 2,064 คน (กรณีไม่นับรวมอาจารย์ประจำโรงเรียนสาธิตฯ 53 คน)

*อื่นๆ เช่น คนสวน คนงาน นักการภารโรง

คณาจารย์

- ปริญญาตรี 301 คน (14.6%)
- ปริญญาโท 990 คน (48.0%)
- ปริญญาเอก 773 คน (37.4%)

สัดส่วนคณาจารย์

ป.เอก : ป.โท : ป.ตรี
3.7 : 4.8 : 1.5
เกณฑ์ทบทวนมหาวิทยาลัย
3.5 : 6.0 : 0.5

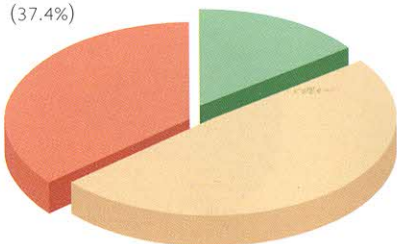

ตำแหน่งภาควิชาการ

- ศาสตราจารย์ 30 คน (1.5%)
- รองศาสตราจารย์ 387 คน (18.8%)
- ผู้ช่วยศาสตราจารย์ 521 คน (25.2%)
- อาจารย์ 1,126 คน (54.5%)

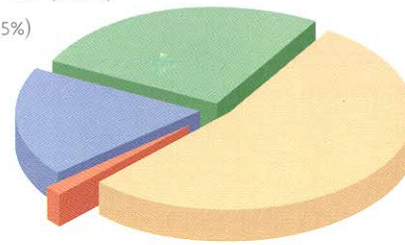

งบประมาณ

แหล่งงบประมาณ	ล้านบาท
งบประมาณแผ่นดิน	2,312.7
เงินรายได้มหาวิทยาลัย*	1,391.3
รวม	3,704.0

*นับรวมเงินรายได้จากการบริการวิชาการและบริการรักษาพยาบาล

- งบดำเนินการ 42.9%
- งบลงทุน 9.7%
- งบกลางและรายจ่ายอื่น 3.0%
- เงินเดือนและค่าจ้าง 44.4%

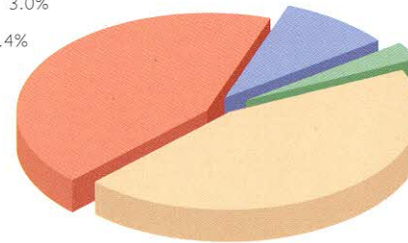

พื้นที่ • 8,724 ไร่

บริเวณ	พื้นที่ : ไร่
พื้นที่การศึกษาหลักบริเวณเชิงดอยสุเทพและสวนดอก	1,812
พื้นที่การศึกษา (แม่เหียะ) และสถานีวิจัยค่ายสำรวจ	2,160
พื้นที่รองรับการขยายตัวทางการศึกษา (ศรีบัวบาน)	4,726
พื้นที่อื่นๆ	26

งานวิจัยสถาบันและสารสนเทศ กองแผนงาน สำนักงานอธิการบดี
มหาวิทยาลัยเชียงใหม่ โทร: 0-5394-3142

สารสนเทศ มหาวิทยาลัยเชียงใหม่ 2544



มหาวิทยาลัยเชียงใหม่

สารสนเทศเพื่อการวางแผน
และพัฒนการศึกษา มหาวิทยาลัยเชียงใหม่

ภาวะการทำงานของบัณฑิต (ปริญญาตรี)

- ทำงานแล้ว 71.0%
- ศึกษาต่อ 11.0%
- ยังไม่ได้ทำงาน 18.0%



บุคลากร • 10,636 คน

จำแนกตามหน้าที่และสถานภาพ

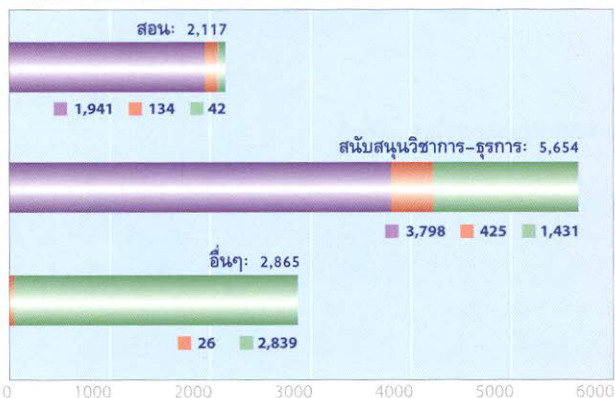

จำแนกตามสถานภาพ

- ข้าราชการ รวม 5,739 คน
- พนักงาน รวม 585 คน
- ลูกจ้าง รวม 4,312 คน

*ผู้ทำหน้าที่สอน 2,064 คน (กรณีไม่นับรวมอาจารย์ประจำโรงเรียนสาธิตฯ 53 คน)

*อื่นๆ เช่น คนสวน คนงาน นักการภารโรง

คุณวุฒิอาจารย์

- ปริญญาตรี 301 คน (14.6%)
- ปริญญาโท 990 คน (48.0%)
- ปริญญาเอก 773 คน (37.4%)

สัดส่วนคุณวุฒิอาจารย์

ป.เอก : ป.โท : ป.ตรี
3.7 : 4.8 : 1.5

เกณฑ์ทบทวมหาวิทยาลัย
3.5 : 6.0 : 0.5

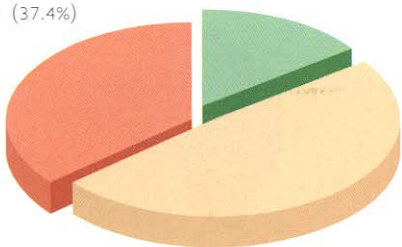

ตำแหน่งทางวิชาการ

- ศาสตราจารย์ 30 คน (1.5%)
- รองศาสตราจารย์ 387 คน (18.8%)
- ผู้ช่วยศาสตราจารย์ 521 คน (25.2%)
- อาจารย์ 1,126 คน (54.5%)

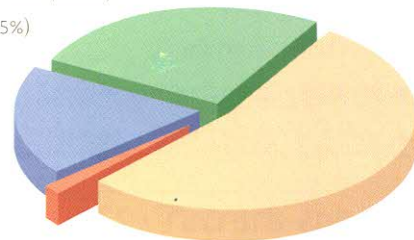

งบประมาณ

แหล่งงบประมาณ	ล้านบาท
งบประมาณแผ่นดิน	2,312.7
เงินรายได้มหาวิทยาลัย*	1,391.3
รวม	3,704.0

*นับรวมเงินรายได้จากการบริการวิชาการและบริการรักษาพยาบาล

- งบดำเนินการ 42.9%
- งบลงทุน 9.7%
- งบกลางและรายจ่ายอื่น 3.0%
- เงินเดือนและค่าจ้าง 44.4%

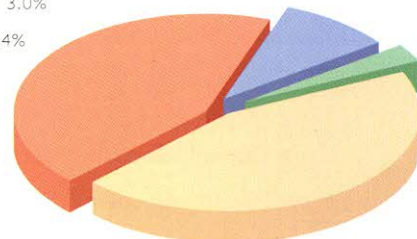

พื้นที่ • 8,724 ไร่

บริเวณ	พื้นที่ : ไร่
พื้นที่การศึกษาหลักบริเวณเชิงดอยสุเทพและสวนดอก	1,812
พื้นที่การศึกษา (แม่เหียะ) และสถานีวิจัยค่ายสำรวจ	2,160
พื้นที่รองรับการขยายตัวทางการศึกษา (ศรีบัวบาน)	4,726
พื้นที่อื่นๆ	26

งานวิจัยสถาบันและสารสนเทศ กองแผนงาน สำนักงานอธิการบดี
มหาวิทยาลัยเชียงใหม่ โทร: 0-5394-3142