

สารสนเทศ มหาวิทยาลัยเชียงใหม่ 2545

มหาวิทยาลัยเชียงใหม่



สารสนเทศเพื่อการวางแผนและพัฒนาศึกษา
มหาวิทยาลัยเชียงใหม่

ปณิธาน

มหาวิทยาลัยเชียงใหม่ เป็นมหาวิทยาลัยแห่งแรกในส่วนภูมิภาค จัดตั้งขึ้นตามนโยบายของรัฐและเจตนารมณ์ของประชาชนในภาคเหนือ ให้เป็นศูนย์กลางทางวิชาการและวิชาชีพชั้นสูง เพื่ออำนวยความสะดวกแก่ท้องถิ่นและประเทศชาติโดยส่วนรวม

มหาวิทยาลัยแห่งนี้เป็นแหล่งสะสม ค้นคว้า วิจัยและถ่ายทอดความรู้ตามหลักแห่งเสรีภาพทางวิชาการ โดยยึดมั่นในสัจธรรมและคุณธรรม เพื่อความเป็นเลิศทางวิชาการ การประยุกต์เผยแพร่ และการทำนุบำรุงศิลปวัฒนธรรม

บัณฑิตแห่งมหาวิทยาลัยเชียงใหม่ พึ่งฝึกฝนในการฝึกฝนตน เป็นผู้รู้จริง คิดเป็น ปฏิบัติได้ สามารถครองตน ครองคน ครองงาน ด้วยมโนธรรม และจิตสำนึกต่อสังคม



วิสัยทัศน์

มหาวิทยาลัยเชียงใหม่เป็นมหาวิทยาลัยที่มุ่งเน้นการวิจัย การมีคุณภาพความเป็นเลิศทางวิชาการ และการพึ่งพาตนเองได้

"บัณฑิตทั้งทลายย่อมนพิภพ"

สาระสำคัญสรุป

▶ พื้นที่ 8,727 ไร่ เป็นพื้นที่การศึกษาหลัก 1,812 ไร่ ติดเชิงดอยสุเทพ พื้นที่การศึกษา (แม่เหียะ) และสถานีวิจัย 2,160 ไร่ พื้นที่เพื่อรองรับการขยายตัวทางการศึกษา 4,726 ไร่ (ศรีบัวบาน) อื่นๆ 29 ไร่

▶ จัดการศึกษา ใน 17 คณะ รวม 237 หลักสูตรสาขาวิชา จำนวนนักศึกษาทั้งหมด 24,053 คน เป็นนักศึกษาเข้าใหม่ 6,489 คน

▶ จำนวนผู้สำเร็จการศึกษาปีที่ผ่านมา 5,259 คน บัณฑิต (ปริญญาตรี) ทำงานแล้ว 75.3% ศึกษาต่อ 10.2%

▶ จำนวนบุคลากรทั้งหมด 10,685 คน เป็นอาจารย์ 2,078 คน (ไม่รวมอาจารย์ลูกจ้างชั่วคราวและโรงเรียนสาธิต) บุคลากรสนับสนุนวิชาการ-ธุรการ 5,674 คน

▶ งบประมาณรายจ่าย 4,020.4 ล้านบาท สัดส่วนงบประมาณแผ่นดิน : เงินรายได้มหาวิทยาลัยเป็น 55.6 : 44.4 (นับรายได้จากการบริการวิชาการ และบริการรักษาพยาบาล โดยไม่นับรวมจากองค์กรในกำกับ)

▶ งบประมาณรายจ่ายบุคลากร 40.8% งบลงทุน 8.3%

หลักสูตร-สาขาวิชา : 237 สาขาวิชา

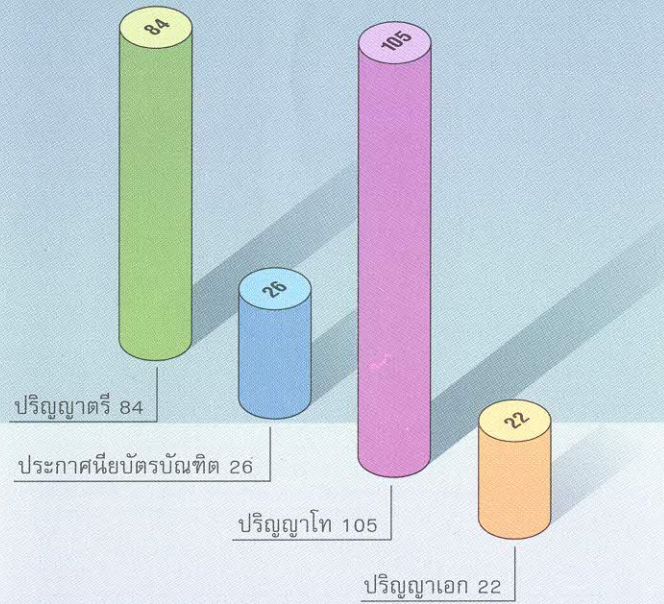

คณะ/หน่วยงาน

- ▶ สำนักงานอธิการบดี
- ▶ บัณฑิตวิทยาลัย
- ▶ คณะวิชา 17 คณะ
- ▶ สถาบันวิจัย 3 สถาบัน
- ▶ หน่วยงานสนับสนุนวิชาการ 5 สำนัก
- ▶ องค์กรในกำกับมหาวิทยาลัย 17 องค์กร

นักศึกษา

นักศึกษาใหม่ 6,489 คน

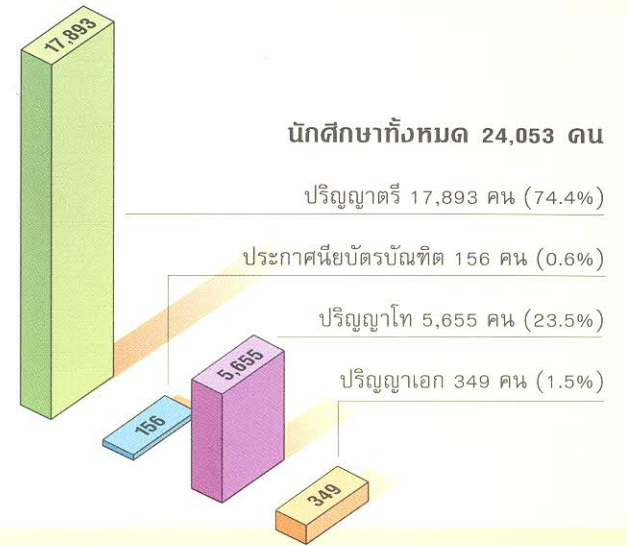
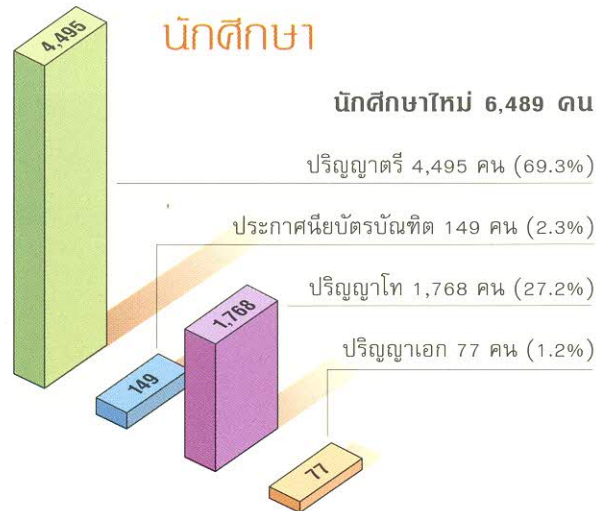

จำแนกตามกลุ่มสาขาวิชา ได้ดังนี้

ระดับการศึกษา	กลุ่มสาขาวิชา			รวม
	วิทย์สุขภาพ	วิทย์เทคโนโลยี	มนุษยสังคม	
ปริญญาตรี	4,404	6,332	7,157	17,893
ประกาศนียบัตรบัณฑิต	134	-	22	156
ปริญญาโท	704	1,508	3,443	5,655
ปริญญาเอก	107	238	4	349
รวม	5,349	8,078	10,626	24,053

ผู้สำเร็จการศึกษา 5,259 คน

- ▶ ต่ำกว่าปริญญาตรี 68 คน (1.3%)
- ▶ ปริญญาตรี 3,780 คน (71.9%)
- ▶ ประกาศนียบัตรบัณฑิต 123 คน (2.3%)
- ▶ ปริญญาโท 1,267 คน (24.1%)
- ▶ ปริญญาเอก 21 คน (0.4%)

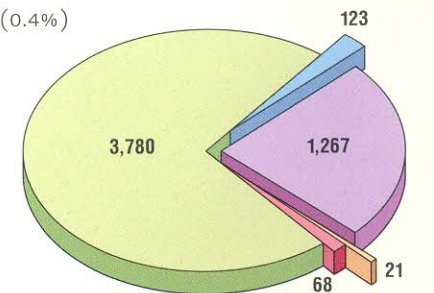

ภาวะการทำงานของบัณฑิต (ปริญญาตรี)

- ทำงานแล้ว 75.3%
- ศึกษาต่อ 10.2%
- ยังไม่ได้ทำงาน 14.5%

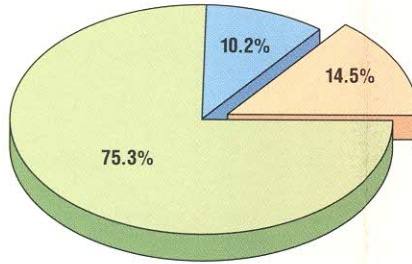

บุคลากร : 10,685 คน

จำแนกตามสถานภาพ

ข้าราชการ รวม 5,367 คน
พนักงาน รวม 910 คน
ลูกจ้าง รวม 4,408 คน

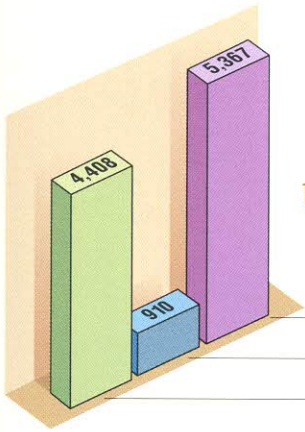

จำแนกตามหน้าที่และสถานภาพ

หน้าที่ \ สถานภาพ	ข้าราชการ	พนักงาน	ลูกจ้าง	รวม
สอน	1,866	240	40	2,146
สนับสนุนวิชาการ-ธุรการ	3,501	643	1,530	5,674
อื่นๆ***	-	27	2,838	2,865
รวม	5,367	910	4,408	10,685

*** อื่นๆ เช่น คนสอน คนงาน นักการภารโรง

อาจารย์ประจำ : 2,078 คน

(กรณีไม่นับรวมอาจารย์ประจำโรงเรียนสาธิต และอาจารย์ลูกจ้างชั่วคราว)

คุณวุฒิอาจารย์

- ปริญญาตรี 270 คน (13.0%)
- ปริญญาโท 1,002 คน (48.2%)
- ปริญญาเอก 806 คน (38.8%)

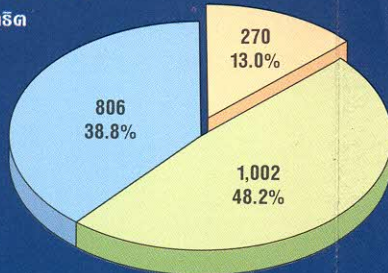

สัดส่วนคุณวุฒิอาจารย์

ป.เอก : ป.โท : ป.ตรี
3.9 : 4.8 : 1.3

เกณฑ์เพนฯ 9 มหาวิทยาลัยเชียงใหม่

4.0 : 5.0 : 1.0

ตำแหน่งทางวิชาการ

- ศาสตราจารย์ 28 คน (1.4%)
- รองศาสตราจารย์ 391 คน (18.8%)
- ผู้ช่วยศาสตราจารย์ 508 คน (24.4%)
- อาจารย์ 1,151 คน (55.4%)

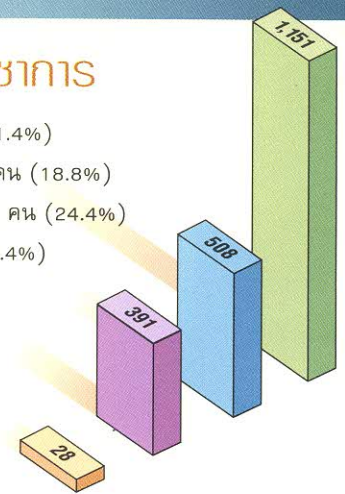

งบประมาณ : 4,020.4 ล้านบาท

แหล่งงบประมาณ	ล้านบาท
งบประมาณแผ่นดิน	2,237.2
งบประมาณเงินรายได้*	1,783.2
รวม	4,020.4

*นับรวมเงินรายได้จากการบริการวิชาการและบริการรักษาพยาบาล
ยังไม่นับรวมจากองค์กรในกำกับฯ

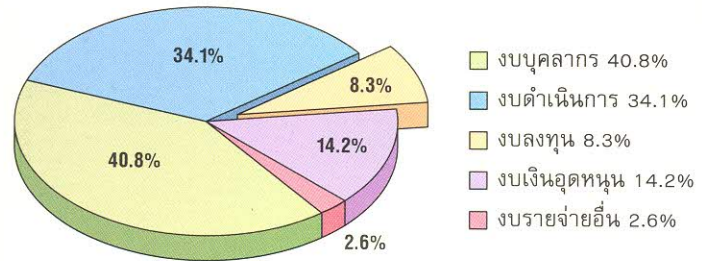

พื้นที่ : 8,727 ไร่

บริเวณ

พื้นที่ : ไร่

พื้นที่การศึกษาหลักบริเวณเชิงดอยสุเทพและสวนดอก	1,812
พื้นที่การศึกษา (แม่เหียะ) และสถานีวิจัยค่ายสารวจ	2,160
พื้นที่รองรับการขยายตัวทางการศึกษา (ศรีบัวบาน)	4,726
พื้นที่อื่นๆ	29

งานวิจัยสถาบันและสารสนเทศ กองแผนงาน สำนักงานอธิการบดี
มหาวิทยาลัยเชียงใหม่ โทร : 0-5394-3142