



สารสนเทศ มหาวิทยาลัยเชียงใหม่ 2548



สารสนเทศเพื่อการวางแผนและพัฒนการศึกษา
มหาวิทยาลัยเชียงใหม่



ปณิธาน มหาวิทยาลัยเชียงใหม่ เป็นมหาวิทยาลัยแห่งแรก
 ในส่วนภูมิภาค จัดตั้งขึ้นตามนโยบายของรัฐ และ
 เจตนารมณ์ของประชาชนในภาคเหนือ ให้เป็นศูนย์กลาง
 ทางวิชาการและวิชาชีพชั้นสูง เพื่ออำนวยประโยชน์แก่
 ท้องถิ่นและประเทศชาติโดยส่วนรวม

มหาวิทยาลัยแห่งนี้เป็นแหล่งสะสม ค้นคว้า วิจัย และ
 ถ่ายทอดความรู้ ตามหลักแห่งเสรีภาพทางวิชาการ
 โดยยึดมั่นในสัจธรรมและคุณธรรม เพื่อความเป็นเลิศ
 ทางวิชาการ การประยุกต์เผยแพร่ และการทำนุบำรุง
 ศิลปวัฒนธรรม

บัณฑิตแห่งมหาวิทยาลัยเชียงใหม่ พึ่งพิงไฟในการ
 พิกพินตน เป็นผู้รู้จริง คิดเป็น ปฏิบัติได้ สามารถครองตน
 ครองคน ครองงาน ด้วยมโนธรรมและจิตสำนึกต่อสังคม

พุทธสุภาสิตประจำมหาวิทยาลัยเชียงใหม่

“อุตตมานุ ทมยุนตี ปณูทิตา”
 บัณฑิตทั้งหลายย่อมพิภพตน

วิสัยทัศน์

มหาวิทยาลัยเชียงใหม่เป็นมหาวิทยาลัยชั้นนำ
 ที่มุ่งเน้นการวิจัย มีการผลิตบัณฑิตที่มีคุณภาพ
 มีความเป็นเลิศทางวิชาการ มีระบบการบริหารจัดการที่ดี
 และจัดทากรพยากรเพื่อการพัฒนา และพึ่งพาตนเองได้

สาระสำคัญสรุป

- พื้นที่ทั้งหมด 8,731 ไร่ เป็นพื้นที่การศึกษาลักษณะบริเวณเชิงดอยและ
 สวนดอก 1,812 ไร่ พื้นที่สภานิววิจัยและค่ายสำรวจ 2,160 ไร่
 พื้นที่เขตการศึกษามหาวิทยาลัยเชียงใหม่ จ.ลำพูน (ศรีบัวบาน)
 4,726 ไร่ และพื้นที่อื่นๆ 33 ไร่
- จัดการศึกษา ใน 18 คณะ: รวม 272 สาขาวิชา จำนวนนักศึกษา
 ทั้งหมด 27,382 คน เป็นนักศึกษาเข้าใหม่ 8,070 คน
- จำนวนผู้สำเร็จการศึกษาระดับปริญญาตรี 19,212 คน บัณฑิต (ปริญญาตรี)
 ทำงานแล้ว 78.4% ศึกษาต่อ 10.5%
- จำนวนบุคลากรทั้งหมด 10,853 คน เป็นอาจารย์ 2,132 คน
 (ไม่รวมอาจารย์ลูกจ้างชั่วคราวและโรงเรียนสาธิตฯ)
- งบประมาณรายจ่าย 5,203.7 ล้านบาท เป็นงบประมาณแผ่นดิน 49.6%
 และงบประมาณเงินรายได้ 50.4%
- งบประมาณรายจ่ายงบดำเนินการ 38.8% งบบุคลากร 33.7%

คณะ/หน่วยงาน

- สำนักงานอธิการบดี
- บัณฑิตวิทยาลัย
- คณะวิชา 18 คณะ:
 (รวมคณะในกำกับ 2 คณะ)
- สถาบันวิจัย 3 สถาบัน
- หน่วยงานสนับสนุนวิชาการ 6 สำนัก
- องค์กรในกำกับมหาวิทยาลัย 22 องค์กร



หลักสูตร-สาขาวิชาที่เปิดสอน: 272 สาขาวิชา

ประเภทหลักสูตร	รวม	ระดับการศึกษา	
		ปกติ/พิเศษ	นานาชาติ
ประกาศนียบัตร	2	2	-
ปริญญาตรี	88	86	2
ประกาศนียบัตรบัณฑิต	26	26	-
ปริญญาโท	122	113	9
ปริญญาเอก	34	26	8
รวม	272	253	19

***ณ 28 กรกฎาคม 2548

นักศึกษา

นักศึกษาใหม่ 8,070 คน

- ปริญญาตรี 5,426 คน 67.2%
- ประกาศนียบัตรบัณฑิต 238 คน 3.0%
- ปริญญาโท 2,308 คน 28.6%
- ปริญญาเอก 98 คน 1.2%

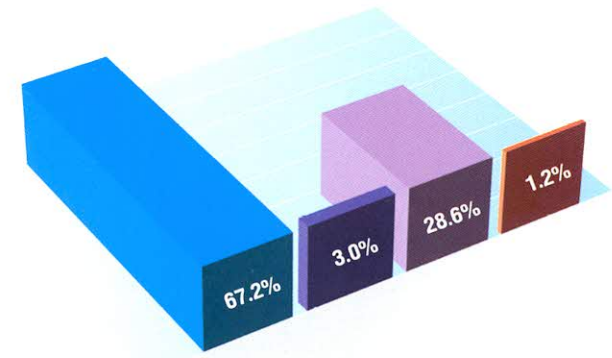

นักศึกษาทั้งหมด 27,382 คน

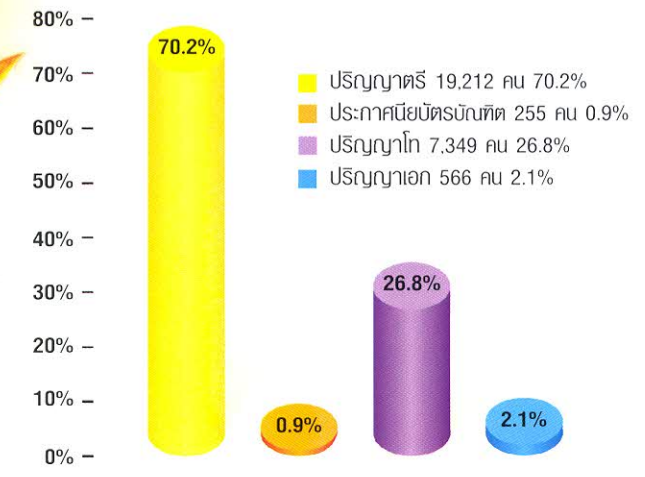

ผู้สำเร็จการศึกษา (ปีการศึกษา 2547) 5,753 คน

- ปริญญาตรี 3,908 คน 67.9%
- ประกาศนียบัตรบัณฑิต 166 คน 2.9%
- ปริญญาโท 1,623 คน 28.2%
- ปริญญาเอก 56 คน 1.0%

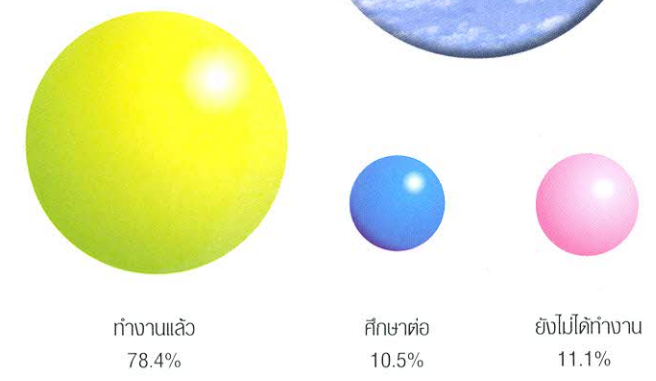
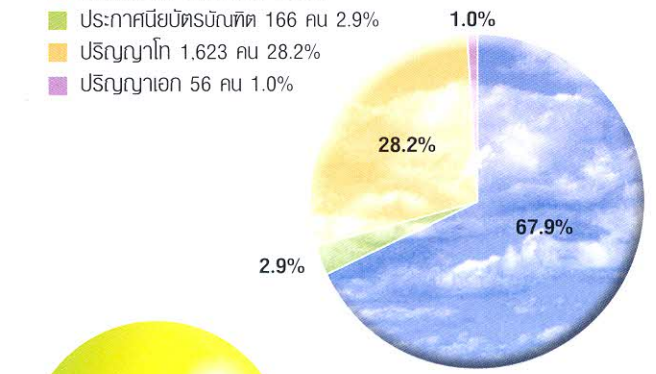

ภาวะการทำงานของบัณฑิต (ปริญญาตรี)

บุคลากร: 10,853 คน

จำแนกตามประเภท

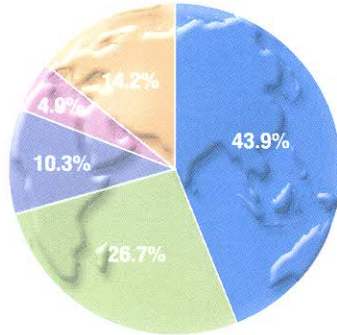

- ข้าราชการ 4,770 คน 43.9%
- ลูกจ้างชั่วคราว/พนักงานเงินรายได้ 2,897 คน 26.7%
- ลูกจ้างประจำ 1,540 คน 14.2%
- พนักงานมหาวิทยาลัย 1,115 คน 10.3%
- พนักงานองค์กรในกำกับ 531 คน 4.9%

สัดส่วนคุณวุฒิเปรียบเทียบกับเกณฑ์

สัดส่วน

เอก : โท : ทริ

เกณฑ์แผนฯ 9 มหาวิทยาลัยเชียงใหม่
ปัจจุบันของมหาวิทยาลัยเชียงใหม่

4.0 : 5.0 : 1.0
4.5 : 4.8 : 0.7

อาจารย์ประจำ: 2,132 คน

(กรณีไม่นับรวมอาจารย์ประจำโรงเรียนสาธิตและอาจารย์ลูกจ้างชั่วคราว)

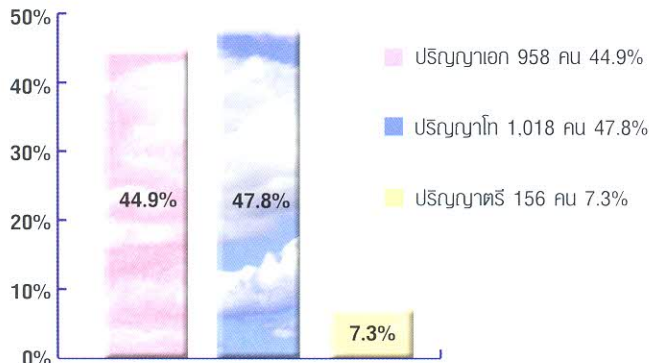

ตำแหน่งทางวิชาการ

52.9%
อาจารย์ 1,129 คน

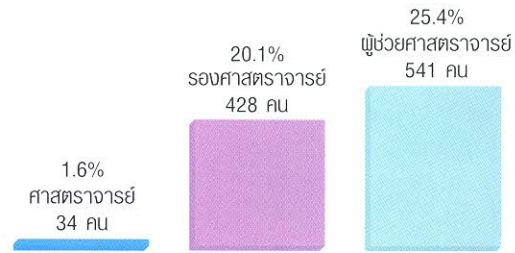

งบประมาณ: 5,203.7 ล้านบาท

แหล่งงบประมาณ	ล้านบาท
งบประมาณแผ่นดิน	2,581.9
งบประมาณเงินรายได้*	2,621.8
รวม	5,203.7

* นับรวมเงินรายได้จากการบริการวิชาการและบริการรักษาพยาบาล
ยังไม่รวมจากองค์กรในกำกับฯ

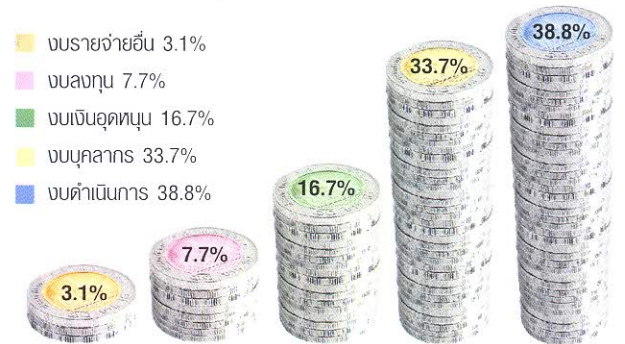

พื้นที่: 8,731 ไร่

บริเวณ	พื้นที่ : ไร่
พื้นที่การศึกษาหลักบริเวณเชิงดอยและสวนดอก	1,812
พื้นที่สถานีวิจัยและค่ายสำรวจ	2,160
พื้นที่เขตการศึกษามหาวิทยาลัยเชียงใหม่ จ.ลำพูน (ศรีบัวบาน)	4,726
พื้นที่อื่นๆ	33

งานวิจัยสถาบันและสารสนเทศ กองแผนงาน สำนักงานอธิการบดี
มหาวิทยาลัยเชียงใหม่ โทร : 0-5394-3142, 0-5394-3145